

PLAN DE DIVISION

Situation

Awan Centre n°15 à 4920 AYWAILLE
 AYWAILLE 1 DIV / SECTION E / 224W, 226E, 227A, 220B, 214B

Demandeur

GEORIS - DEFEBREUX
 Awan Centre n°15 à 4920 Aywaille

Objet du plan

Documents utilisés

- Plan cadastral récent.
- Atlas des chemins vicinaux.
- Plan dressé par le Géomètre-Expert A.LEDUC en date du 22/11/1967.
- Acte établi en l'étude de Maître Perot en date du 14/09/1961.
- Croquis coté cadastral n°23 de 1857.
- Croquis coté cadastral n°23 de 1859.

La fixation des limites définitives est établie conformément aux documents consultés et présomptions physiques. Celle-ci reste non-contradictoire sans la signature des voisins par accord sur la limite commune.

Echelle	1:200
Date de levé	19/03/2024
Date du plan	09/07/2025
N° de référence du plan	00000 - 00000
Dossier	2024-036
Nom du fichier	2024-036-PMD-GEORIS-AWAN-V4
Version du plan	V4

Levé et dressé par **Nicolas LETESSON**,
 Géomètre-Expert assermenté devant le Tribunal
 de Première Instance de Liège
GEO 19/1475

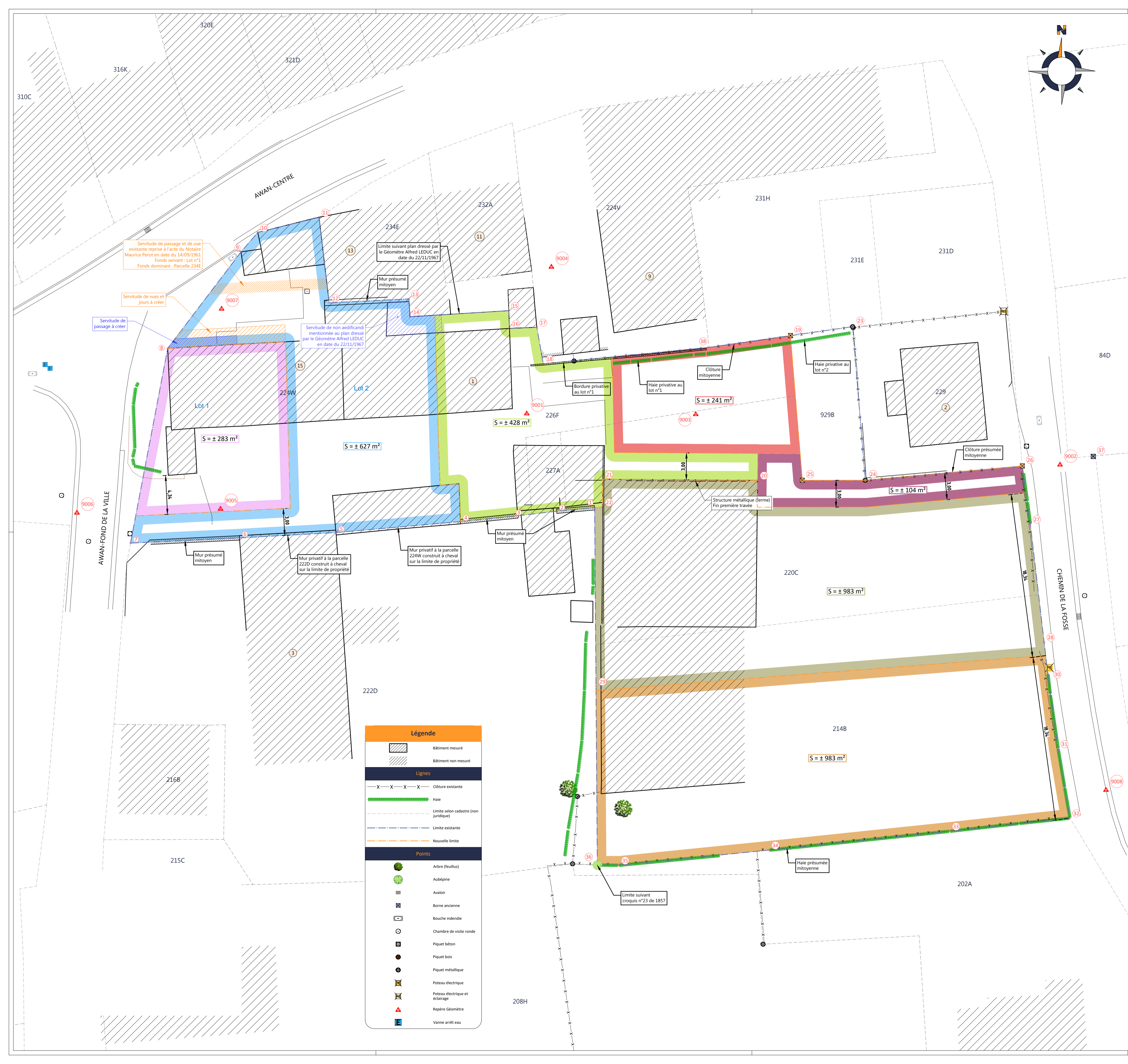
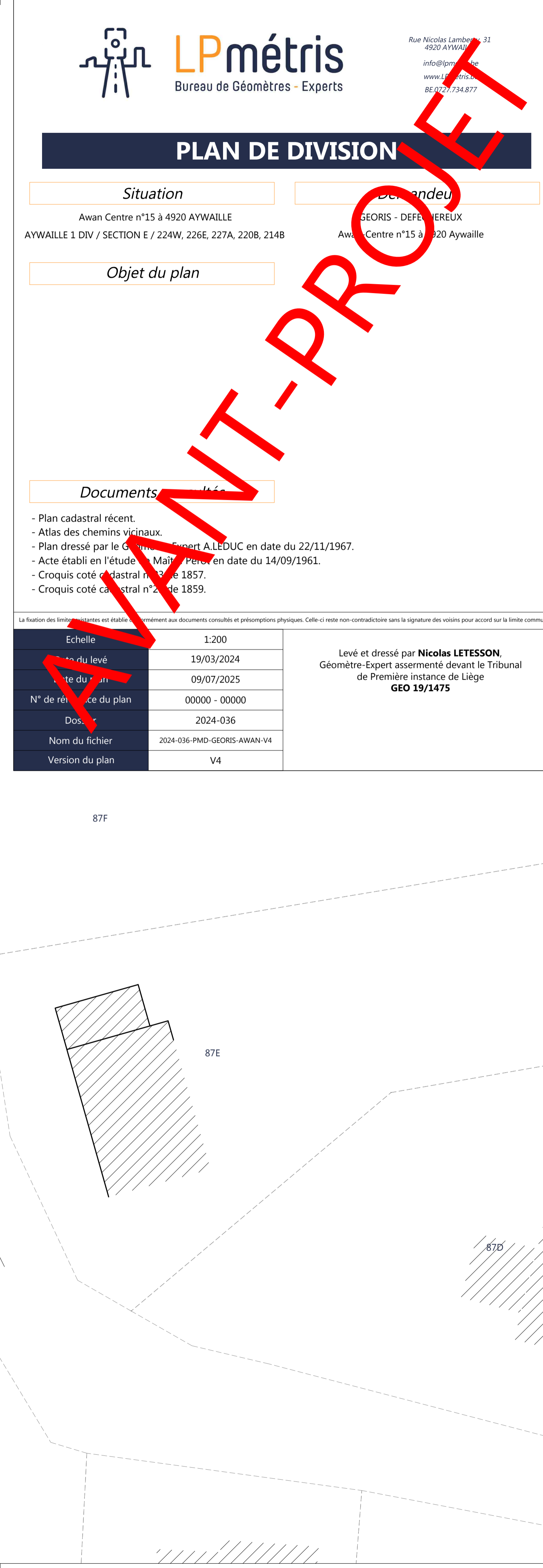

Légende	
	Bâtiment mesuré
	Bâtiment non mesuré
Lignes	
	Clôture existante
	Haie
	Limite selon cadastre (non juridique)
	Limite existante
	Nouvelle limite
Points	
	Arbre (feuillus)
	Aubépine
	Avaloir
	Borne ancienne
	Bouche incendie
	Chambre de visite ronde
	Piquet béton
	Piquet bois
	Piquet métallique
	Poteau électrique
	Poteau électrique et éclairage
	Repère Géomètre
	Vanne arrêt eau