



Stad MECHELEN

Iste afdeling - Sectie C

PROCES-VERBAAL VAN OPMETING.

Ten jare negentienhonderd zesennegentig, op 8 mei,

Ben ik ondergetekende, Hugo TAELEMANS, gezworen landmeter expert beëdigd door de Rechtbank van Eerste Aanleg van Brussel, kantoor houdende te 1090 Jette/Brussel, H. Liebrechtlaan 60/10,

Handelend in opdracht van :

- Meester CLERENS, notaris te 2800 Mechelen, Korenmarkt 47
en

- Meester J.DUPONT, notaris te 1040 Brussel, Nijverheidsstraat 24,

Overgegaan tot de opmeting van de hierna aangegeven bebouwde eigendommen, gelegen te Mechelen, Eerste afdeling, Hallestraat nrs 2, 4 en 6, te weten :

LOT 1 (onder gele kleur op aangehecht plan)

Bebouwde eigendom met tuin nr 2, Hallestraat, zijnde een handelshuis in slechte staat, met een voorgevel van ongeveer 3,23 m en een oppervlakte volgens grafische berekening van 98 ca 85 dma, gekadastréerd sectie C deel van nr 76 d, palend aan Van Bever-Blockmans P., aan de N.V. Travel en aan lot 2.

LOT 2 (onder roze kleur op aangehecht plan)

Bebouwde eigendom met tuin nr 4, Hallestraat, zijnde een handelshuis in slechte staat, met een voorgevel van ongeveer 6,72 m en een oppervlakte volgens grafische berekening van 1 a 34 ca 94 dma, gekadastréerd sectie C delen van de nrs 76 d en 76/2 d, palend aan de N.V. Travel en aan loten 1 en 2.

LOT 3 (onder groene kleur op aangehecht plan)

Bebouwde eigendom met tuin nr 6, Hallestraat, zijnde een handelshuis in slechte staat, met een voorgevel van ongeveer 4,04 m en een oppervlakte volgens grafische berekening van 81 ca 90 dma, gekadastréerd sectie C nr 77 b en deel van nr 76/2 d, palend aan lot 2, aan Harze A., aan de N.V. Meteor en aan de N.V. Travel.

De grenzen der loten worden bepaald door de assen van de gemene muren der gebouwen op het gelijkvloers, door de stalen nagels in P1, P2 en P3 en voor het overige door de maten en aanduidingen van het metingsplan.

Als blijkt waarvan onderhavig proces-verbaal werd opgemaakt en ondertekend om te gelden in rechte.

geregistreerd één blad en geen zenvoaien
op vijf juni negentienhonderd zesennegentig
te Mechelen III boek 18 blad 87 vak 22
ontvangen: duizend frank (1000,-)
De Ontvanger, get. De Greve H.

Hugo TAELEMANS.

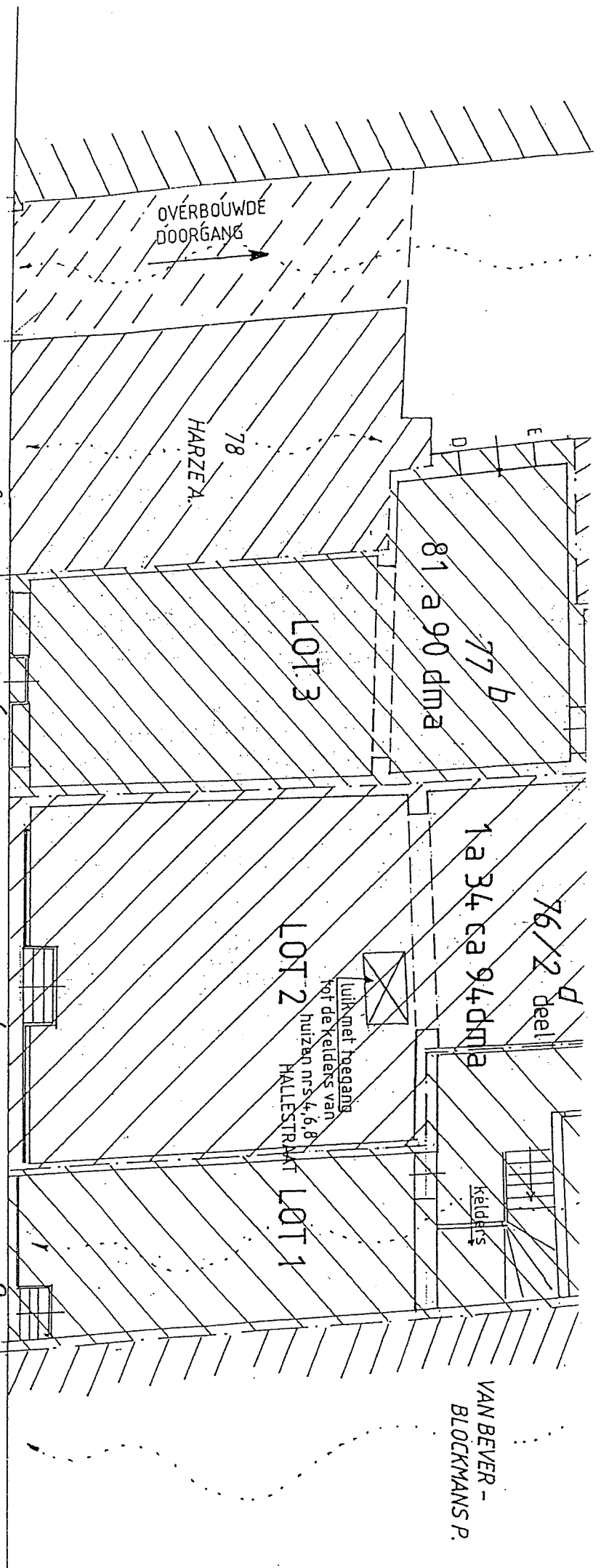

OVERBOUWDE DOORGAANG

78
HARZA

81 a 90 dma
77 b

LOT 3

76/2 deel
1 a 34 ca 94 dma

luik met toegang tot de kelders van huis nr. 4, 6, 8

LOT 2

HALLESTRAAT

LOT 1

kelders

VAN BEVER - BLOCKMANS P.

nr 8

nr 6

nr 4

nr 2

nr 23 GROTE MARK

HALLESTRAAT

± 4.04

± 6.72

± 3.23