

Etat projeté REZ-1

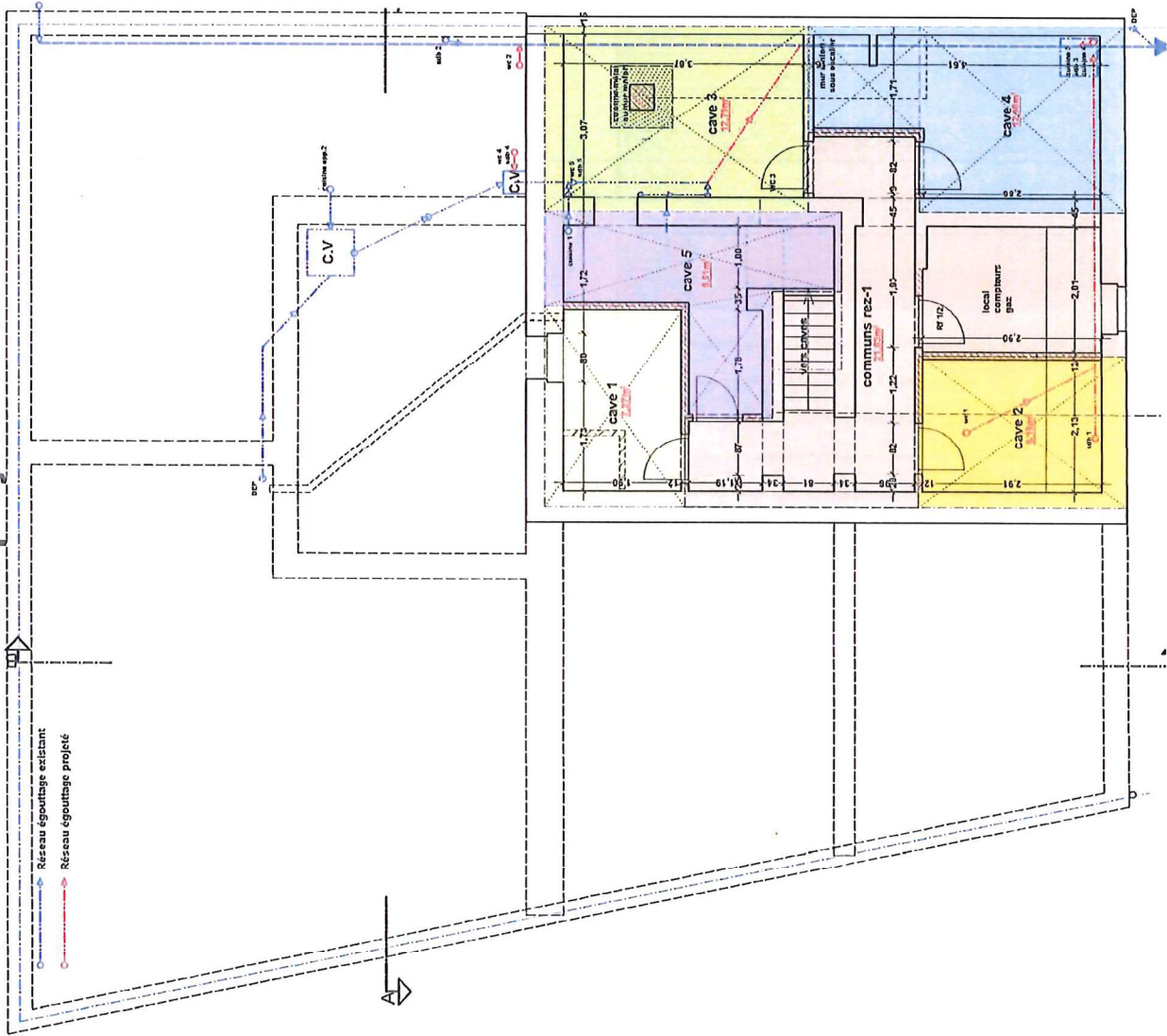

IMMEUBLE DE 5 APPARTEMENTS (Surf brut totale=554,11M2)

00 > COMMUNS (Surf brut tot=68,99M2)

> 5 APPARTEMENTS (Surf brut tot=469,25M2)

> 5 CAVES PRIVATIVES (Surf brut tot=50,74M2)

> 2 JARDINS PRIVATIFS (Surf brut tot=56,88M2)

01 > APPARTEMENT REZ + CAVE + JARDIN (Surf Ap-01=116,65M2)+(Surf Jardin=56,08M2)+(Surf cave=7,27M2)

02 > APPARTEMENT DUPLEX REZ+1 (Surf Ap-02=80,19M2)+(Jardin=56,08M2)+(Surf cave=1,91M2)

03 > APPARTEMENT REZ+1 Avanti (Surf Ap-03=64,37M2)+(Surf cave=12,79m2)

04 > APPARTEMENT REZ+1 Arrière (Surf Ap-04=80,13M2)+(Surf cave=12,98M2) (Surf balcon=6,25M2)

05 > APPARTEMENT REZ+2 (Surf Ap-05=125,91m2)+(Surf cave=9,51M2)

PROVINCE DE BRABANT

COMMUNE DE ORP-JAUCHE

Rénovation d'un immeuble à appartements

Avenue Albert Drossart, 22 - 1350 Orp-Jauche

Cad. : 3ème Div Section 6 163 F

ind	Date	Contenu
		Estimé : mise en œuvre
		Approuvé : permis de bâtir
		Introduction des plans de conception
		Introduction des plans pour les permis
		Introduction des plans de permis de bâtir
		Octroi du permis de bâtir
		Plan de permis de bâtir
		Détails techniques pour l'exécution
		Plans de répartition des titres des addresseurs par entités
		Mise à jour des plans de répartition des titres des addresseurs par entités

Dossier: n° 130202-145

Du : 02/02/2013

PLANS

DESIGNATION :

ECHELLE

150'

PLAN DU REZ-1

PLAN DU REZ

PLAN DU REZ-2

Mr. Alain THROT
 Av. Marc-Henri Van Laer, 62
 1070 BRUXELLES
 Tél.: 02/523.73.24 0477/64.21.39
 Fax: 02/523.00.54

Mr. Eric Cujji (pour IMMO CASH srl)
 Rue de l'hygiène, 11
 1070 ANDERLECHT
 Tél.: 0476 / 28 22 23

ARCHITECTE

MAITRE DE L'OUVRAGE

Etat projeté REZ

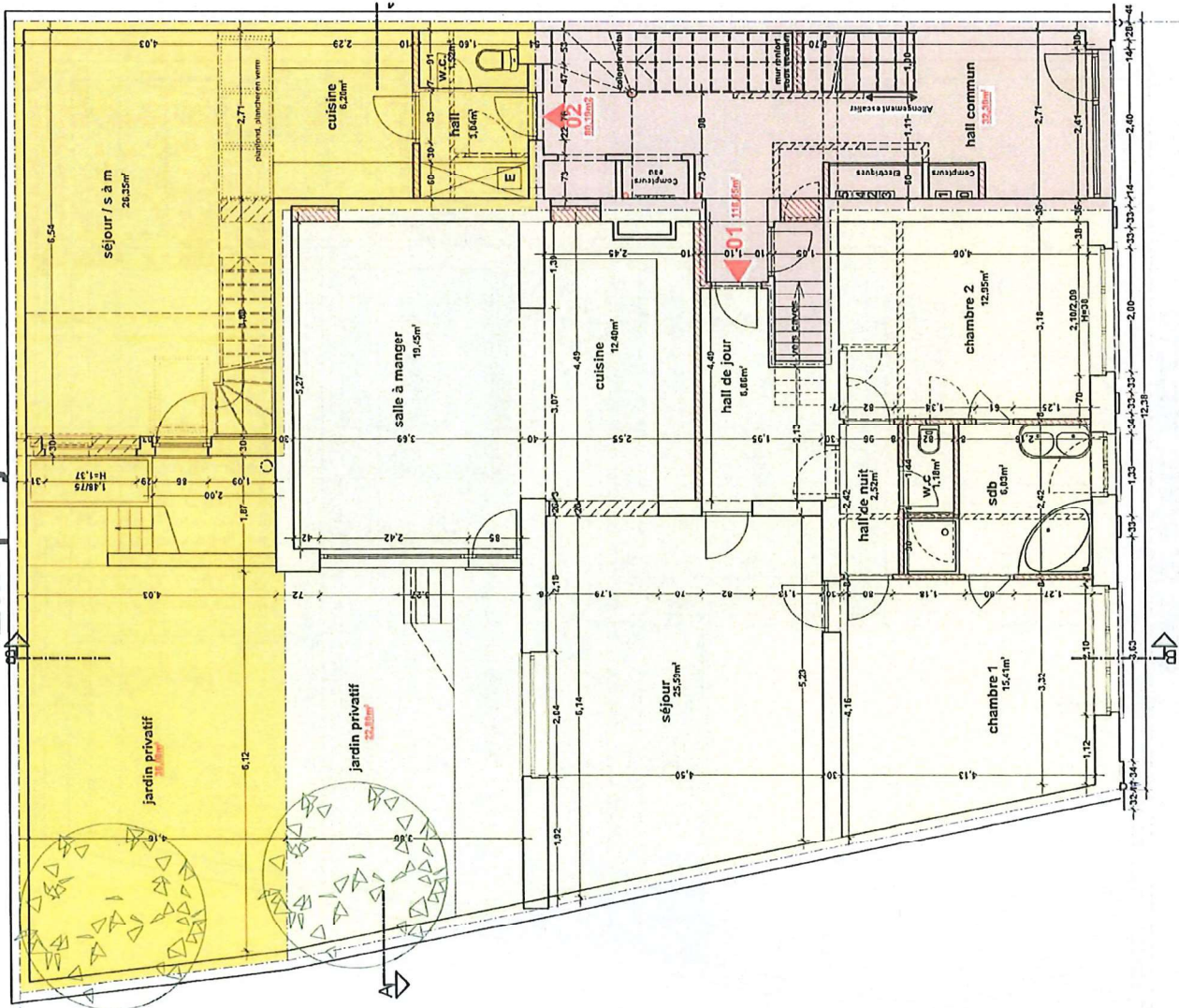

- IMMEUBLE DE 5 APPARTEMENTS (Surf brut totale=654,11M2)**
- 00 > COMMUNS (Surf brut tot=68,99M2)
 - > 5 APPARTEMENTS (Surf brut tot=489,25M2)
 - > 5 CAVES PRIVATIVES (Surf brut tot=50,74M2)
 - > 2 JARDINS PRIVATIVES (Surf brut tot=58,88M2)
- 01 > APPARTEMENT REZ - CAVE - JARDIN (Surf Ap=01=118,65M2) (Surf jardin=22,80M2) (Surf cave=7,27M2)**
- 02 > APPARTEMENT DUPLEX REZ+1 (Surf Ap=02=80,19M2) (Sjardin=36,08M2) (Surf cave=8,19M2)**
- 03 > APPARTEMENT REZ+1 Avant (Surf Ap=03=64,37M2) (Surf cave=12,79m2)**
- 04 > APPARTEMENT REZ+1 Arrière (Surf Ap=04=80,13M2) (Surf cave=12,98M2) (Surf balcon=6,25M2)**
- 05 > APPARTEMENT REZ+2 (Surf Ap=05=125,91m2) (Surf cave=9,51M2)**

PROVINCE DE BRABANT

COMMUNE DE ORP-JAUCHE

Rénovation d'un immeuble à appartements

Avenue Albert Drossart, 22 - 1350 Orp-Jauche Cof. : 2ème Div Section B 193 F

ind.	Date	Concerne
		Espaces - pose conception
		Aménagement (pose encastron)
		Intégration des éléments pour les écrivains
10/03/14	30/09/2010	Intégration des éléments en termes d'urbanisme et d'habitat - rénovation
		Classe au respect d'urbanisme
		Plan pour rénovation
		Détails techniques pour exécution
11/11/14	18/12/2012	Plans de répartition des éléments additionnels par unités
12/02/14	02/02/2013	Mise à jour plans de répartition des éléments additionnels par unités

Dossier: n° 130202-145 Du : 02/02/2013 PLANS

DESIGNATION :

<input type="checkbox"/> PLAN DU REZ-1	<input type="checkbox"/> PLAN DU REZ	<input type="checkbox"/> PLAN DU REZ-1	<input type="checkbox"/> PLAN DU REZ-2
ECHELLE			
100"			

<p>Mr. Alain THIROT Av. Marce-Henri Van Laer, 62 1070 BRUXELLES Tél. : 0475 / 70 22 23 Fax: 02/523.100.54</p>	<p>Mr. Eric Cuij (pour IMMO CASH sp) Rue de l'Hygiène, 11 1070 BRUXELLES Tél. : 0475 / 70 22 23 Fax: 02/523.100.54</p>
ARCHITECTE	MAITRE DE L'OUVRAGE