

Adres- en onderzoeksgegevens

Adres installatie Sint-Maria-Aalterstraat 54 te 9880 Aalter
 Naam eigenaar [REDACTED]
 Adres eigenaar [REDACTED]
 Type object PV installatie
 EAN-code niet beschikbaar
 Aard installatie nieuw
 Doel onderzoek in dienststelling

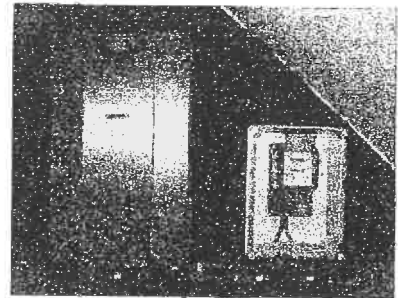

Het onderzoek is verricht op 22/02/2011 volgens artikel art 270 van het AREI en onze procedure(s) TP1.

Installatiegegevens

Spanning (V)	2 x 230 (2f)	Gegevens hoofdbeveiliging (A)	20
Type elektrode	lus	Waarde differentieële schakelaar(s) (mA)	300
Ø voedingsleiding (mm ²)	6	Aantal verdeelborden	1
Waarde hoofdschakelaar (A)	63	Aantal stroombanen per verdeelbord	1

Metingen

RA / ZS (Ω)	9,1 /	ΔI differentieële schakelaar(s) (mA)	goed
Continuïteitsmeting	goed	Isolatiweerstand van de installatie (MΩ)	>0,5

Inbreuken

1. nihil

ADS: Automatische differentieële schakelaar

Opmerking: Tijdens het onderzoek zijn enkel de verdeelborden en de zichtbare delen van de installatie gecontroleerd. Schakelaars, contactdozen, plinten / goten etc. zijn niet losgemaakt.

Opmerkingen

(Ver)bouwjaar: na 2000
 Voor de omschrijving van de installatie zie schema's
 Enkel de PV installatie is gecontroleerd.
 1 omvormer Schuco 3450W serie nr EA350P33429_07
 18 panelen van 215WP
 tellerstand 2404

Besluit

De installatie is conform het AREI.
 Het oëndraads- en situatieschema worden voor gezien getekend / gecontroleerd
 De installatie dient opnieuw te worden gecontroleerd uiterlijk 22/2/2036, alsook voor ingebruikname van elke belangrijke wijziging of aanzienlijke uitbreiding uitgevoerd voor deze datum.

Voor de directeur, op 22/2/2011

Naam agentonderzoeker: Davy Defour

Handtekening:



Beoordelingen

- Het proces-verbaal van het onderzoek dient bewaard te worden in het dossier van de elektrische installatie.
- In het dossier dient elke wijziging aan de elektrische installatie vermeld te worden.
- Bij elk ongeval aan personen overkomen, rechtstreeks of onrechtstreeks te wijten aan de aanwezigheid van elektriciteit, dient de Minister van Economische Zaken, Directie Elektrische Energie, te worden gewaarschuwd.
- Wanneer er overbodingen zijn vastgesteld tijdens het onderzoek, dient men een nieuw controlebezoek te laten verrichten door hetzelfde erkend organisme om na te gaan of na afloop van de termijn van één jaar de overbodingen verdwenen zijn. Indien tijdens dat tweede bezoek wordt vastgesteld dat er nog overbodingen overblijven, moet het erkend organisme een kopie van het proces-verbaal van het controlebezoek sturen naar de Algemene Directie Energie die belang is met het hoog loezicht op de huishoudelijke elektrische installaties.