ACEG vzw
Erkend keuringsorganisme

Ringlaan 39
1853 - Strombeek-Bever
tel. +32 2 880 88 90
info@aceg.be
www.aceg.be

BELAC 522-INSP
ISO/IEC 17020

Keuringsverslag van een elektrische laagspanning- en zeer lage spanningsinstallatie

CONFORM

Datum keuring: 10/10/2026 **Inspecteur:** Nigel Rodriguez Molina **Mentor:** - **Installateur:** Simon Franckx bvba
ID-label: 1VL - 0101 **Klantreferentie:** -

B.T.W. nr.:BE 0848 525 514

Merk en type meettoestel: metrel Eurotest ET61557 Serienummer: 19481293

Datum verslag: 10/10/2026

Dit rapport vervangt rapport met rapportnummer 2535493

Plaats van het onderzoek

Straatnaam	Sint-Antoniusstraat
Huisnummer	41
Busnummer	0101
Postcode	3191
Gemeente	Hever
Land	België

Eigenaar

Naam	SLR Build
Straatnaam	Sint-Antoniusstraat
Huisnummer	41
Busnummer	0101
Postcode	3191
Gemeente	Hever
Land	België

Installateur

Naam	Simon Franckx bvba
BTW nr.	BE 0848 525 514
Telefoonnummer	+32 498 45 11 16
E-mail	info@Simonfranckx.be

Type : appartement **EAN** : 54 **Teller Nr.:** : Nog te plaatsen

☑ **Niet meegedeeld**

Afbeelding schakel- en verdeelbord:



Aard onderzoek: Gelijkvormigheidscontrole van een nieuwe huishoudelijke installatie volgens (KB 08/09/2019) - AREI Boek 1 - 6.4. en 4.2.4.3.

Is de installatie aangevat voor 01/06/2023? Nee

Netbeheerder: FLUVIUS Spanning: 3N400V Meter / bord verbinding: 10 mm^2 Max beveiliging: 40 A
Aantal borden: 2 Aantal kringen: 16
Aardelektrode: Verticaal of schuin in de grond gedreven staven, pennen of geleiders

Ri algemeen: 363 MΩ RE: 21,6 Ω

OK OK





DIFFERENTIEELSTROOMINRICHTING

$I\Delta$ (mA)	In (A)	In - andere (A)	I^2t	Type	Beveiligde kringen	Test	x 2,5
300	40		22,5kA2s (3000A)	A	16	OK	OK

IΔ (mA)	In (A)	In - andere (A)	I²t	Type	Beveiligde kringen	Test	x 2,5
30	40		22,5kA2s (3000A)	A	5	OK	OK
30	40		22,5kA2s (3000A)	A	4	OK	OK
30	40		22,5kA2s (3000A)	A	1	OK	OK

BESCHRIJVING INSTALLATIE

Aantal kringen	Curve	Bescherming IN (A)	(andere)	P	Sectie (mm²)
Zie schema's	-	-		-	-

Visueel nazicht (algemeen)	OK	**Directe aanraking**	OK	**Indirecte aanraking**	OK
Aansluitingen	OK	**schema in bijlage door Aceg vzw**	OK		
Equipotentiale verbindingen	OK	**Doorsnede geleiders**	OK		
Continuiteit	OK	**Verlichting / toestellen**	OK		

OPMERKINGEN - INBREUKEN - NOTA'S

N2 Geen inbreuken vastgesteld.

N23 Alle differentieelstroombeschermingsrinrichtingen werden getest en in orde bevonden.

N5 De verlichting is nog niet definitief geplaatst.

nota/note 27 Het EAN-nummer kon ons niet meegedeeld worden tijdens onze rondgang.

BESLUIT

☑ **De elektrische installatie voldoet aan de voorschriften van het KB 08/09/2019 - AREI Boek 1.** Het volgende controlebezoek is te voorzien voor 10/10/2051

☑ De nodige maatregelen werden genomen, zodat de ingangsklemmen van de automatische differentieelstroominrichting, geplaatst aan het begin van de installatie, ontoegankelijk zijn gemaakt door verzegeling.

☑ Het (de) eendraadsschema('s) en het (de) situatieplan(nen) werd(en) door het erkend organisme voor gezien getekend.

Deze pdf-versie van het keuringsverslag is de originele versie en mag worden verspreid..

Aantal bijlage(n):

VRIJGAVE VAN HET KEURINGSVERSLAG

Inspectietijd: van 07:30 tot 08:30

De inspecteur Nigel Rodriguez Molina



Plichten van de eigenaar, beheerder, huurder voor de installatie onderworpen aan het AREI Boek 1 afdeling 9.1.2.
Het verslag dient te worden bewaard in het dossier van de elektrische installatie.
Elke wijziging dient te worden vermeld in het elektrisch dossier.
Elk ongeval overkomen van personen en te wijten, rechtsreeks of onrechtstreeks, aan de aanwezigheid van de elektrische installatie dient onmiddellijk meegedeeld te worden aan de algemene Directie Energie van de Federale Overheidsdienst Economie.
Kwaliteit
De reproductie van dit document is enkel toegelaten in zijn integrale vorm en enkel met het schriftelijk akkoord van het controleorganisme en de aanvrager.
De keuring beperkt zich tot de zichtbare en normaal toegankelijke delen van de installatie.

Stappenplan voor een installatie die conform is:			
Stap 1	**Stap 2**	**Stap 3**	**Stap 4**
Lees dit proces-verbaal zorgvuldig en besteed aandacht aan de eventuele nota's	Als u grote wijzigingen of uitbreidingen aan de installatie aanbrengt, moet u deze laten controleren.	De volgende periodieke keuring is voorzien voor 10/10/2051	ACEG staat tot uw dienst voor alle noodzakelijke keuringen.

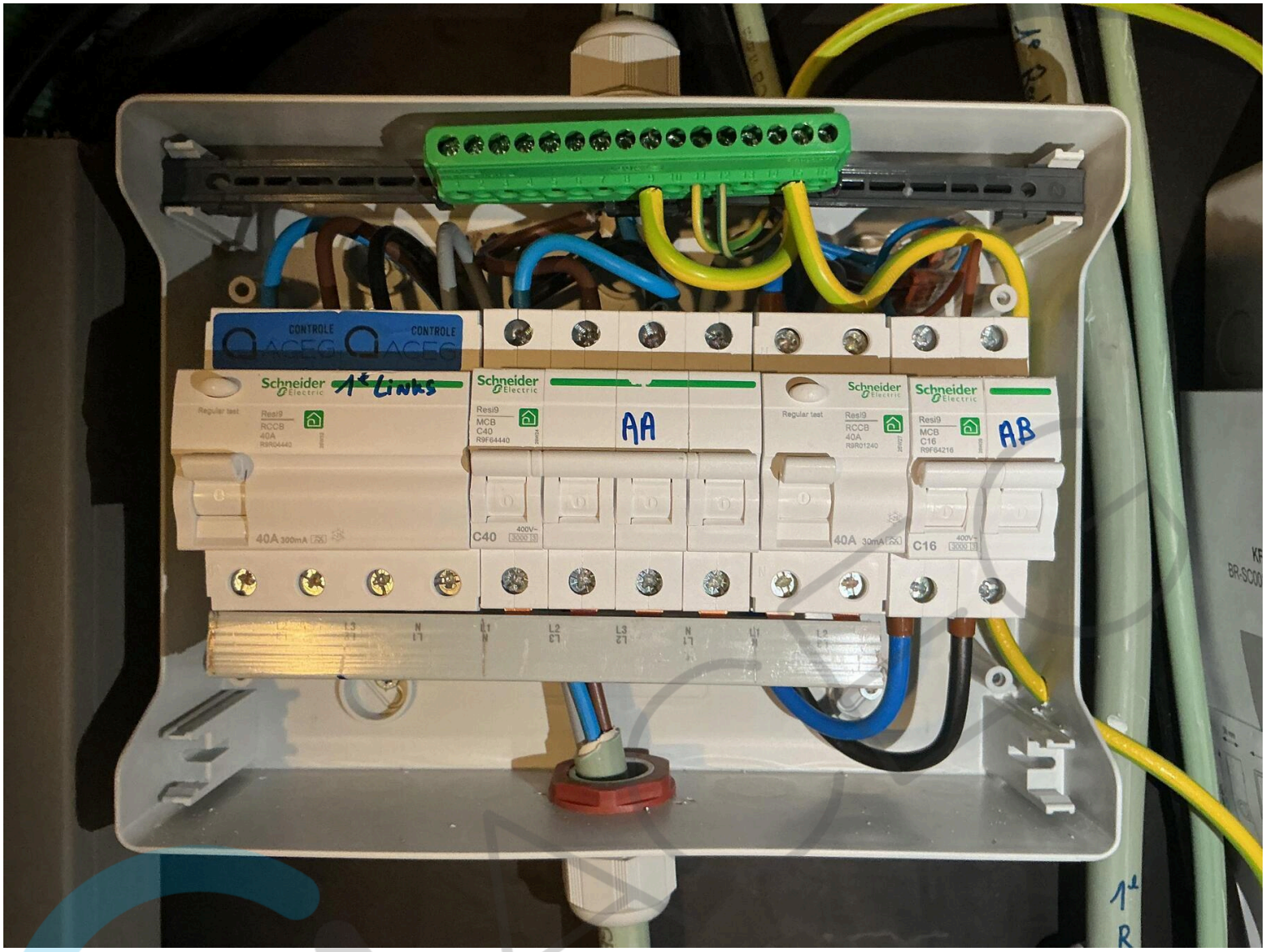
CONTROLE
CONTROLE
Schneider Electric
1e Links
Schneider Electric
AA
Schneider Electric
Schneider Electric
AB
40A 300mA
C40
40A 30mA
C16




Schneider Electric
1e Links
AA
AB
Kelder
+ garage


1e LINKS
A
B
C
D
G
H
I
L
M
Stc Slaapkamer
Wasmachine
Droogkast
Stc Leefruimte Koelkast
Stc Keuken Ventilatie
Vaatwas
Boiler
Licht Slaapkamers Berging Badkamer
Licht Leefruimte Keuken Inkomhal
N
E
F
J
K
Kookplaat
Oven
Oven
Warmtepomp
Warmtepomp
Diff 30mA
Diff 30mA

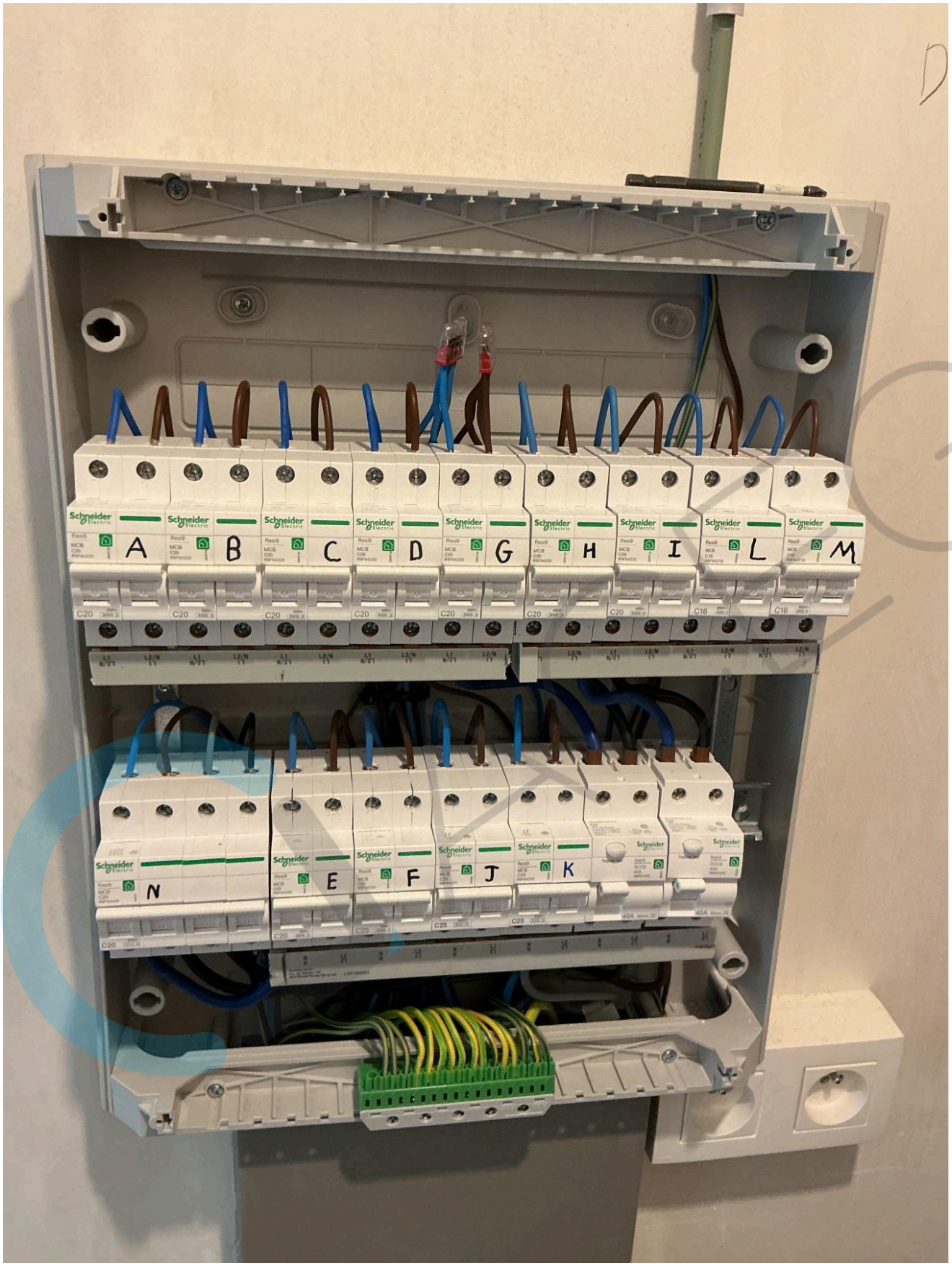
A
B
C
D
G
H
I
L
M
N
E
F
J
K

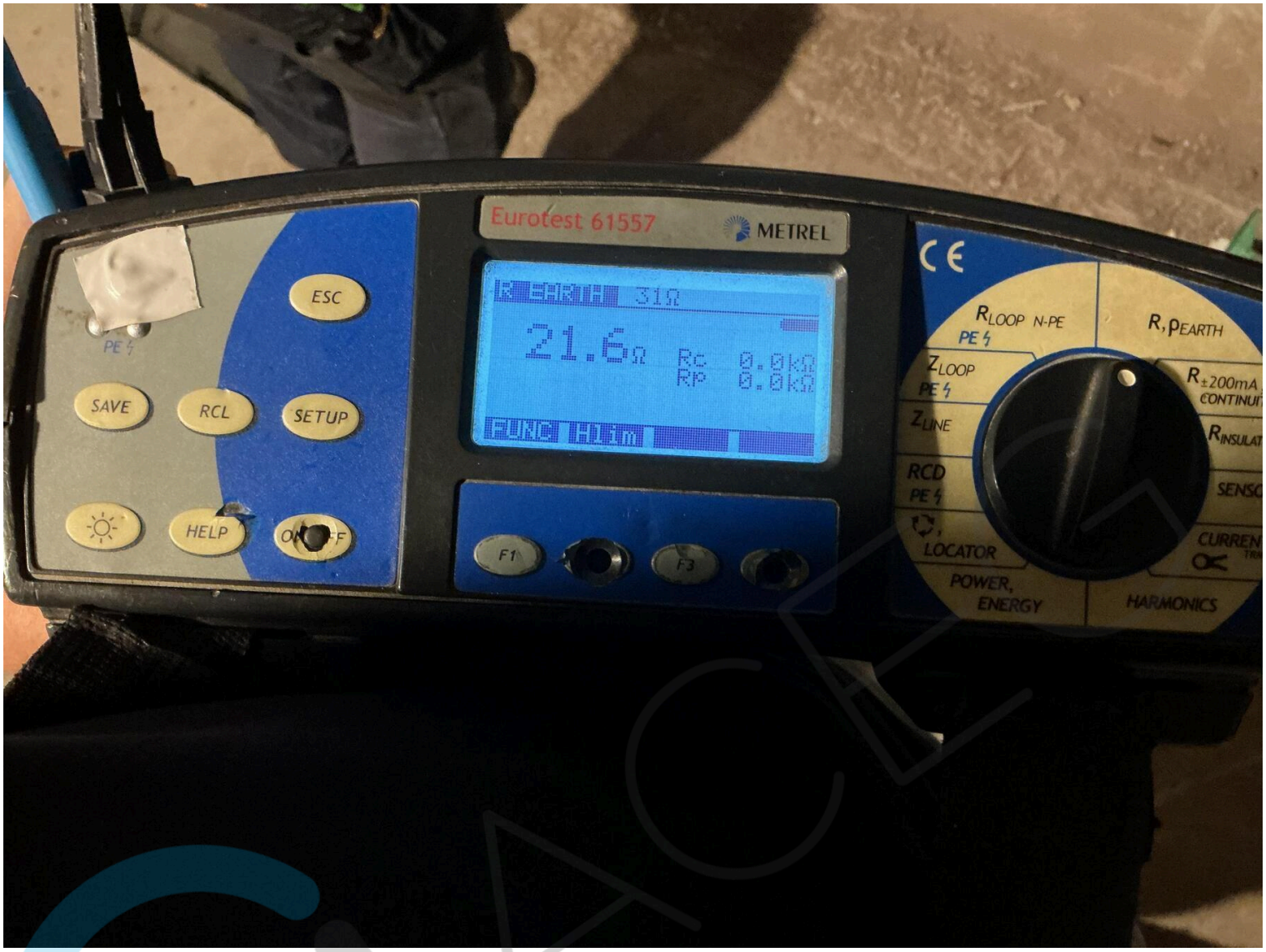
Eurotest 61557
METREL
ESC
SAVE
RCL
SETUP
HELP
F1
F3
21.6Ω
Rc 0.0kΩ
Rp 0.0kΩ
RLOOP N-PE
R, ρEARTH
ZLOOP
ZLINE
RCD
LOCATOR
POWER, ENERGY
HARMONICS


Eurotest 61557
METREL
ISO 500V *MΩ
36.3MΩ Um 523V
FUNC Uiso Ilim
ESC
SAVE
RCL
SETUP
HELP
ON/OFF
F1
F3
RLOOP N-PE
PE
R,PEARTH
R±200mA, CONTINUITY
ZLOOP PE
RINSULATION
ZLINE
SENSOR
RCD PE
CURRENT
LOCATOR
POWER, ENERGY
HARMONICS

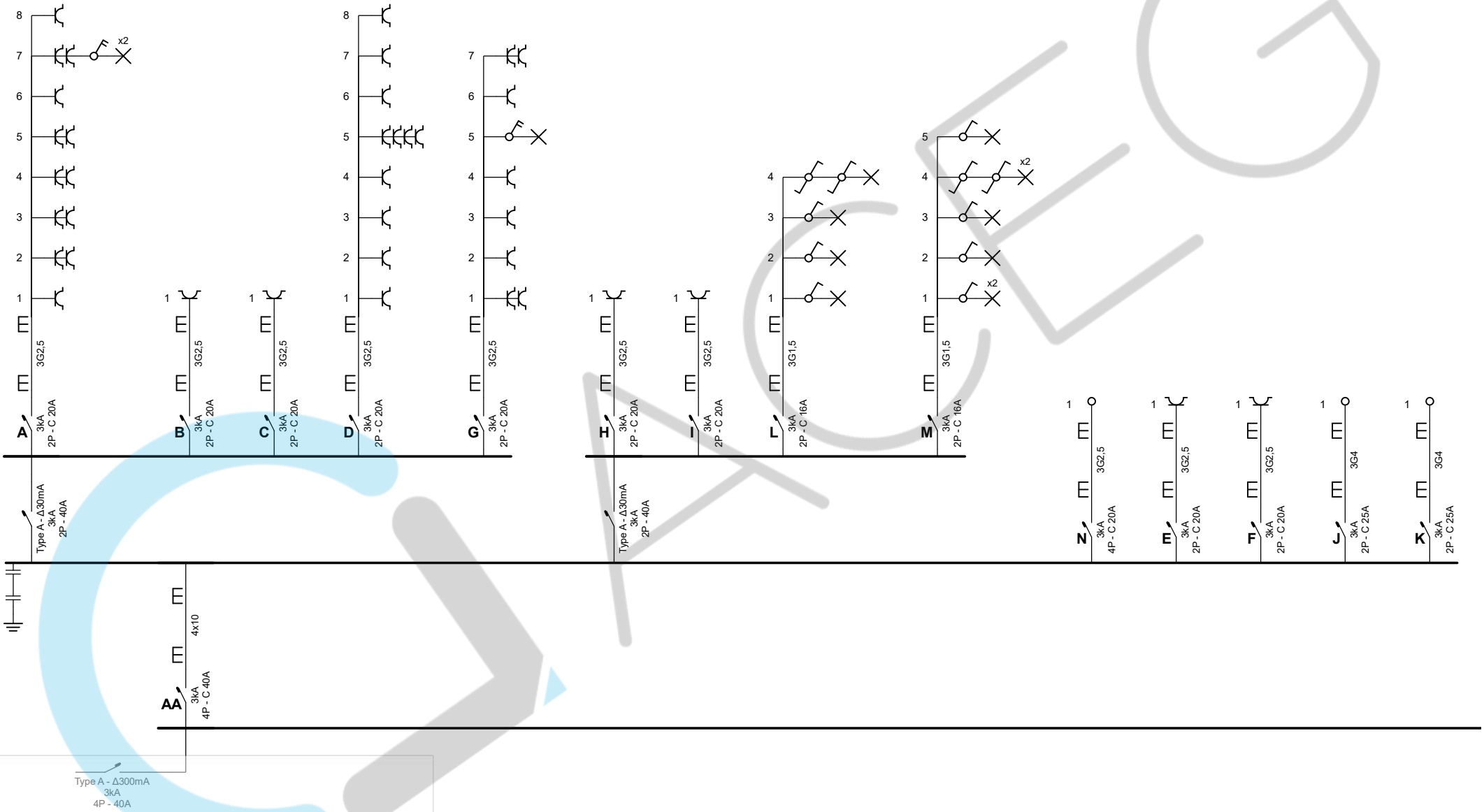

Erkend Organisme
ACEG
Romeinsesteenweg 524 / 28b
1853 Strombeek-Bever
Tel.: 02 880 88 90
e-mail: info@aceg.be

10/10/2026

Plaats van de elektrische installatie
SLR Build
Sint-Antoniusstraat 41 Bus 0101
3191 Hever

Installateur
Simon Franckx bvba
Stationsstraat 110
3191 Hever
GSM: 0498 45 11 16
e-mail: info@simonfranckx.be
BTW BE 0848.525.514

SIMON FRANCKX
ELEKTRICITEITSWERKEN

p. 1/4
Eendraadschema

3 x 400V + N ~ 50Hz

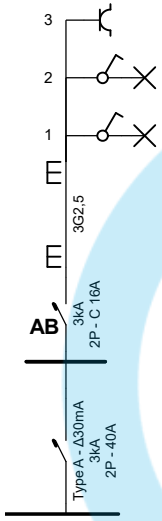

Erkend Organisme
ACEG
Romeinsesteenweg 524 / 28b
1853 Strombeek-Bever
Tel.: 02 880 88 90
e-mail: info@aceg.be

10/10/2026

Plaats van de elektrische installatie
SLR Build
Sint-Antoniusstraat 41 Bus 0101
3191 Hever

Installateur
Simon Franckx bvba
Stationsstraat 110
3191 Hever
GSM: 0498 45 11 16
e-mail: info@simonfranckx.be
BTW BE 0848.525.514

SIMON FRANCKX
ELEKTRICITEITSWERKEN

p. 2/4
Eendraadschema

3 x 400V + N ~ 50Hz

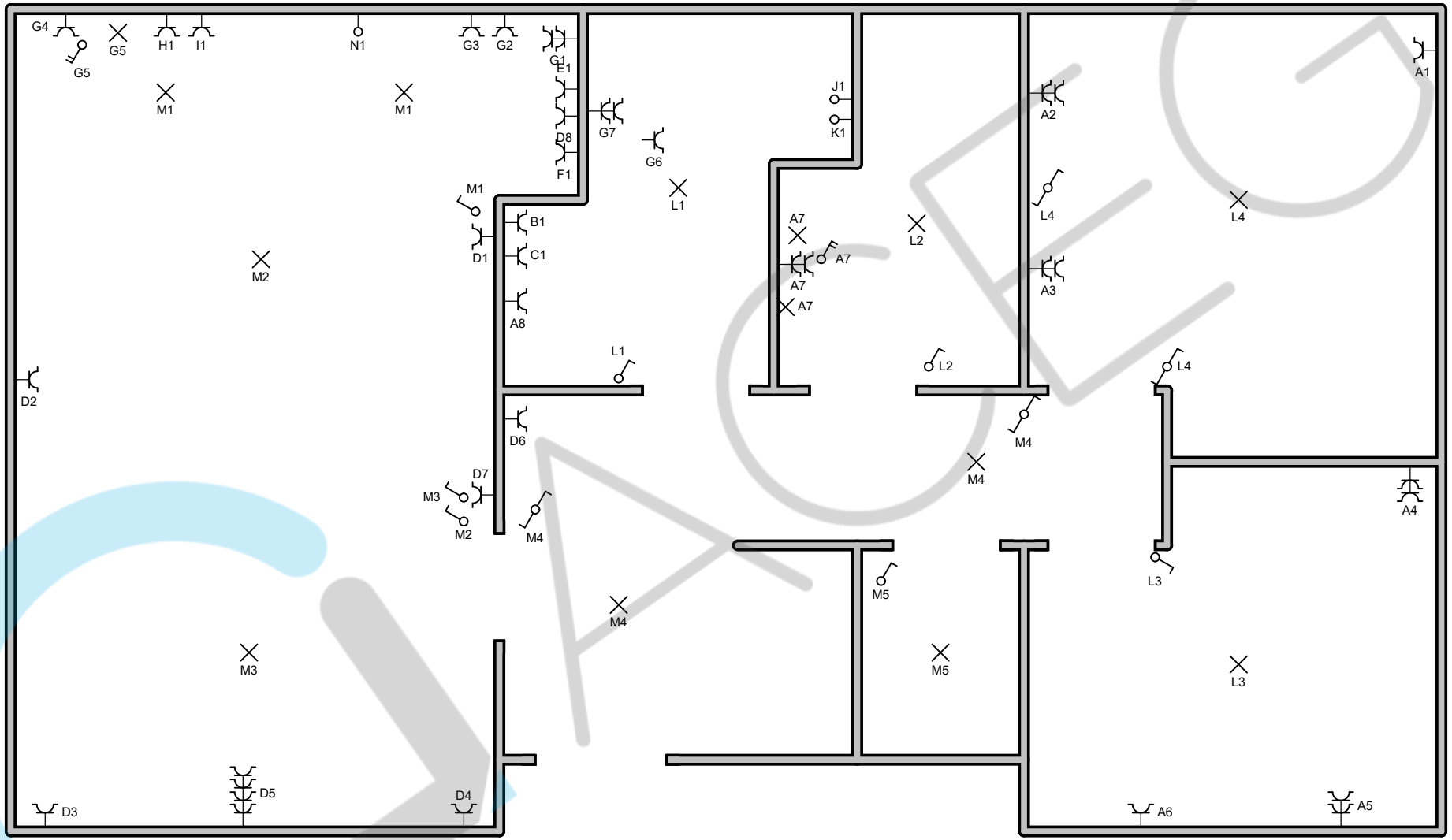

Erkend Organisme
ACEG
Romeinsesteenweg 524 / 28b
1853 Strombeek-Bever
Tel.: 02 880 88 90
e-mail: info@aceg.be

10/10/2026

Plaats van de elektrische installatie
SLR Build
Sint-Antoniusstraat 41 Bus 0101
3191 Hever

Installateur
Simon Franckx bvba
Stationsstraat 110
3191 Hever
GSM: 0498 45 11 16
e-mail: info@simonfranckx.be
BTW BE 0848.525.514

SIMON FRANCKX
ELEKTRICITEITSWERKEN

Situatieschema

3 x 400V + N ~ 50Hz

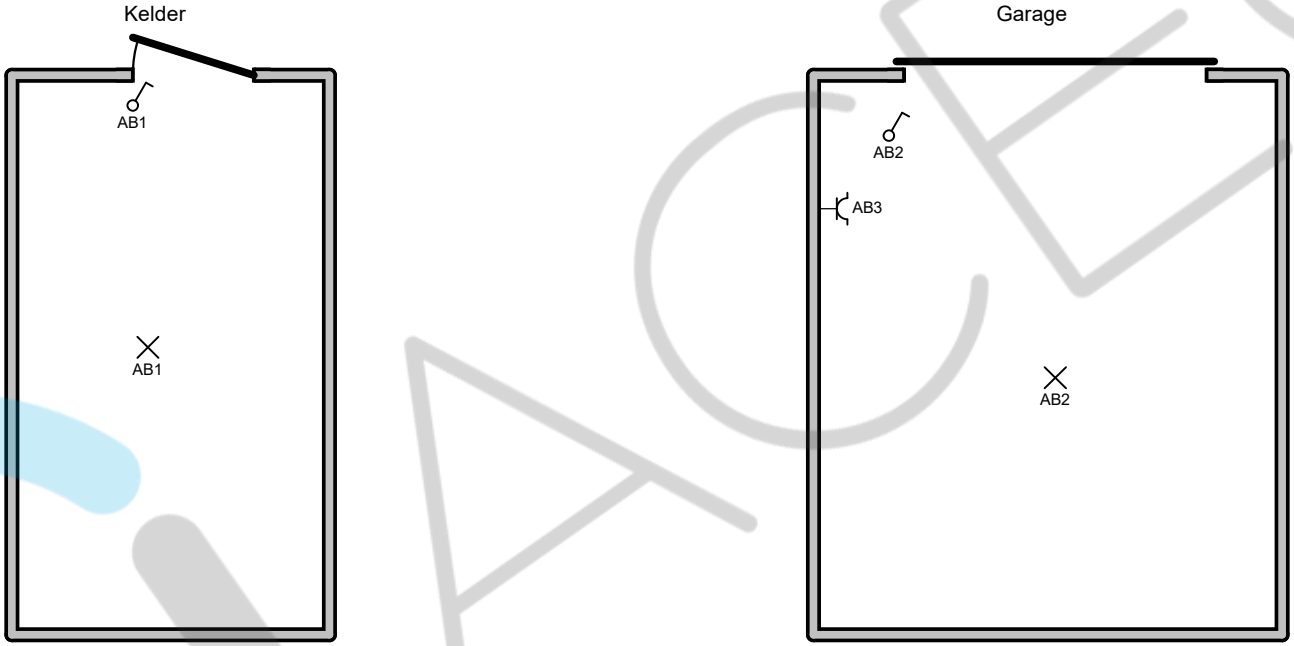

ACEG

Erkend Organisme
ACEG
Romeinsesteenweg 524 / 28b
1853 Strombeek-Bever
Tel.: 02 880 88 90
e-mail: info@aceg.be

10/10/2026

Plaats van de elektrische installatie
SLR Build
Sint-Antoniusstraat 41 Bus 0101
3191 Hever

Installateur
Simon Franckx bvba
Stationsstraat 110
3191 Hever
GSM: 0498 45 11 16
e-mail: info@simonfranckx.be
BTW BE 0848.525.514

SIMON FRANCKX
ELEKTRICITEITSWERKEN

Situatieschema

3 x 400V + N ~ 50Hz