



Atlas Controle  
Boulevard Lambermont 127  
1030 Bruxelles

**VERSLAG VAN ONDERZOEK: HUISHOUDELIJKE ELEKTRISCHE INSTALLATIE**

Verslag Nr:  
43.872

Datum van bezoek: 06-05-2024  
Plaats van het onderzoek: Bisschoppenhoflaan 134/136 - 2100 Antwerpen  
België

Inspecteur:  
Abdelaziz Achbari  
Aard onderzoek:

De datum van opstelling: 06-05-2024 10:32:21  
Volgend controlebezoek: 06-05-2049

Testeur d'installation: TI-025/5816213

**Opdrachtgever**

Naam: PEB Certi  
Adres: Blaisantvest, 105, 9000 Gent, Belgique  
Telefoon: +32 2 466 45 66  
Email: epc.certi@gmail.com

**Wetgeving**



663 - INSP  
AREI. Algemeen Reglement op de elektrische installaties.

**Algemene gegevens**

Adres van de installatie: Bisschoppenhoflaan 134/136 - 2100 Antwerpen België  
Gebouw: Appartement 1e verdiep links  
Eigenaar: Eigenaar Bisschoppenhoflaan 134/136 -  
Adres van de eigenaar:  
Installateur:

**Gegevens verdeler**

VB: Fluvius  
Nummer teller: 1SAG3100098005  
EAN code: 541448820041922277  
Meter/bord verbinding: XVB 4X10  
Net spanning: 3 x 230 V  
Maximum beveiliging: 32 A 4P

Atlas Contrôle  
Boulevard Lambertmont 127  
1030 Bruxelles

## Onderzoek

Schema's	Equipotentiale verbindingen	Fundamenten	Elektrische installatie
OK	OK	vóór 81	vanaf 81
Beschrijving van de installatie	Zie bijlage		
Aantal verdeelborden	2		
Hoofd differentieelschakelaar	300mA - 40A - type A		
DK Test van DSR	OK		
$\Delta In$	OK		
Controle van de staat	OK		
Opgesteld materieel	OK		
Beschermingsinrichtingen tegen directe aanraking	OK		
Beschermingsinrichtingen tegen indirecte aanraking	OK		
Beschermingsinrichtingen tegen overstroom	OK		
Type aardelectrode	Baar		
Weerstand aardelectrode ( $\Omega$ )	12		
Isolatiemeting (M $\Omega$ )	>5Mohm		

## Besluit

### BESLUIT : CONFORM

De elektrische installatie voldoet aan de eisen van Boek 1 van de AREI (Koninklijk Besluit van 5/03/2023: C-2023/41114) betreffende elektrische installaties met lage en zeer lage spanning. De volgende inspectie moet uiterlijk op datum van controle + 25 jaar worden uitgevoerd.

Indien van toepassing, zijn door Atlas Contrôle afdoende maatregelen getroffen om te waarborgen dat de ingangsklemmen van het differentieële stroombeveiligingsapparaat aan het begin van de elektrische installatie door verzegeling ontoegankelijk zijn gemaakt en dat het (de) éénregelige schema(s) en de positietekening(en) door Atlas Contrôle opnieuw zijn gecontroleerd.

Handtekening van de Inspecteur



Atlas Controle  
 Boulevard Lambertmont 127  
 1030 Bruxelles



Verdeelbord 1

### Opmerkingen lijst

	Bewoordingen	Referentie
Geen inbreuken		RDE1
Deze inspectie is enkel beperkt tot de delen van de elektrische installatie die op de overeenkomstige (en ondertekende) delen van de schema's aangegeven zijn.		RDE5
	Bewoordingen	Foto

# Elektrisch Dossier

EAN:

230V

13/02/2024

---

## Installatie Adres

bisschoppenhoflaan 134 136  
2100 deurne

## Installateur

DINY BV  
helstraat 300  
2610 wilrijk  
info@antwerpseklusdienst.be  
BE 0758.785.864

---

Legende .....	p.1
Situatieschema .....	p.2
Eéndraadschema .....	p.3-p.4
Tabel .....	p.5

appartement 1B

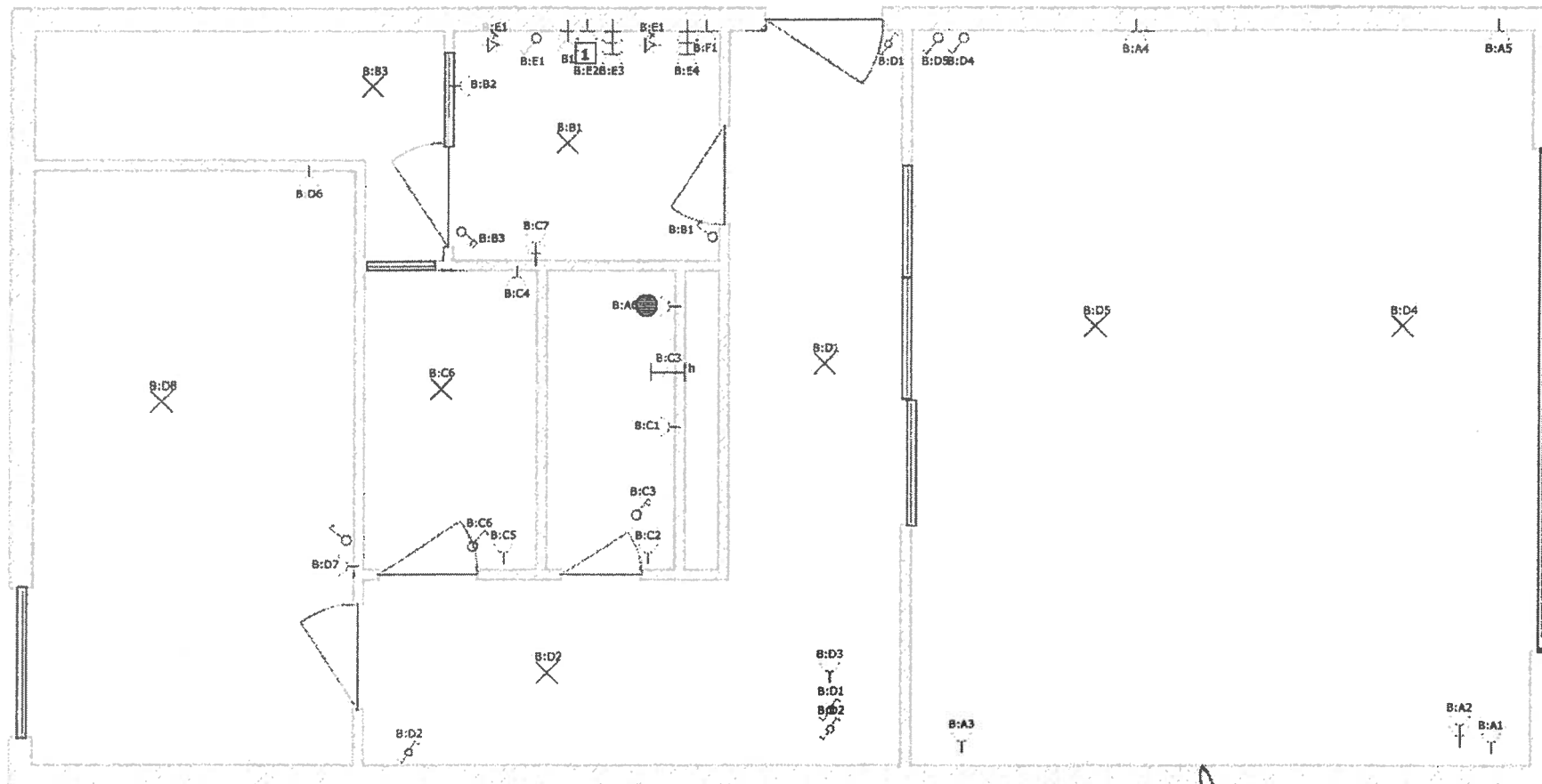

Installatie Adres

Naam:   
Adres: bisschoppenhoflaan 134 136   
Adres: 2100 deurne

Naam: DINY BV   
Adres: heistraat 300   
Adres: 2610 wilrijk

Installateur

E-Mail: info@antwerpseldienst.be   
BTW nr.: BE 0758.785.864

**Abdelaziz Achbari**  
 09726.64.04  
 www.atlascontrole.be  
 PAF BE 0758.536.476  
 Atlas  
 Grandkeuring Installateurs INSP  
*(Handwritten signature)*

Controleur

Nummer:   
Verslag Nummer:   
Handtekening:

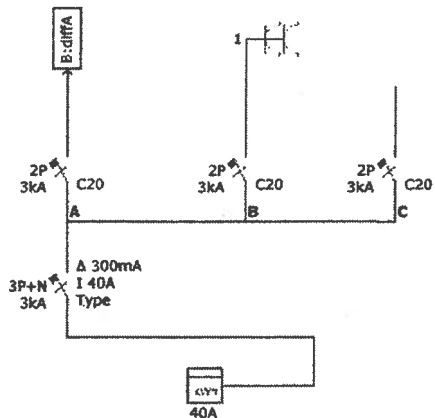

Atlas  
Contrôle

**Abdelaziz Achbari**

02/726.64.04

[www.atlascontrole.be](http://www.atlascontrole.be)

TVA: BE 0732.536.476

663-INSP

**Installatie Adres**

Naam:  
Adres: bisschoppenhofaan 134-136  
Adres: 2100 deurne

**Installateur**

Naam: DINY BV  
Adres: heistraat 300  
Adres: 2610 wilrijk  
E-Mail: info@antwerpsekusdienst.be  
BTW nr.: BE 0758.785.864

**Handtekening Installateur**

*[Handwritten signature]*

**Controleur**

Nummer:  
Verslag Nummer:  
Handtekening:

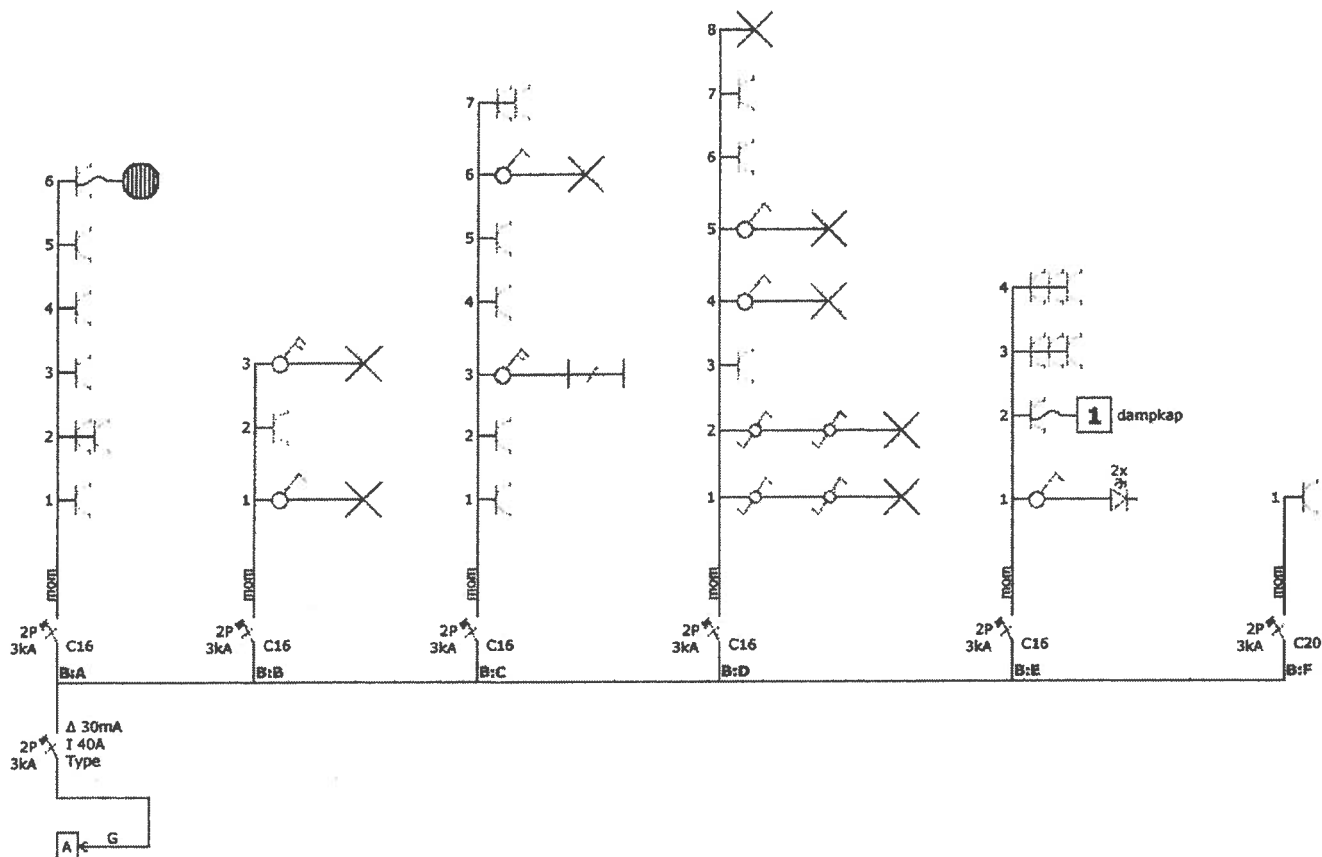

Atlas  
Contrôle.

**Abdelaziz Achbari**

02/726.64.04  
www.atlascontrole.be  
TVA : BE 0719 536.476  
663-INSP

**Installatie Adres**

Naam:   
Adres: bisschoppenhoflaan 134 136  
Adres: 2100 deurne

**Installateur**

Naam: DINY BV  
Adres: helstraat 300  
Adres: 2610 wilrijk

E-Mail: info@antwerpseklusdienst.be  
BTW nr.: BE 0758.785.864

**Handtekening Installateur**

*[Handwritten signature]*

**Controleur**

Nummer:   
Verslag Nummer:   
Handtekening: