



Electro-Test vzw/asbl
Erkend controleorganisme
www.electro-test.be
info@electro-test.be

Maatschappelijke zetel/Siège social
Kerkstraat 33
1820 Melsbroek
Tel: 02/751.98.39 - Fax: 02/751.52.09

Verslag van onderzoek:

Distributienetbeheerder / Gestionnaire de réseau de distribution: *Eandis*

Rapport de contrôle:

N° Teller / N° Compteur:

Verslag N° / N° Rapport: 930142

EAN Code:

Aard van onderzoek: AREI	86	87/86	87/88	88	95	97	270	271	276	276bis	TT	TN	IT	Voorschriften netbeheerder <input type="checkbox"/>
Genre de contrôle: RGIE	<input checked="" type="checkbox"/>	<input type="checkbox"/>	<input type="checkbox"/>	<input type="checkbox"/>	<input type="checkbox"/>	<input type="checkbox"/>	<input checked="" type="checkbox"/>	<input type="checkbox"/>	<input type="checkbox"/>	<input type="checkbox"/>	<input checked="" type="checkbox"/>	<input type="checkbox"/>	<input type="checkbox"/>	Prescription du gest. de réseau de distr. <input type="checkbox"/>

Plaats van het onderzoek / Lieu du contrôle :

[930142 __ 2013-02-13]

Straatnaam + N° / Nom Rue +N°: *Pettendonk 36*

Installateur: *Klant*

Gemeente / Commune: *Lier*

B.t.w./T.v.a.:

Postcode / Code Postal: *2500*

Ik/ C.I.:

Eigenaar / Propriétaire: *Strypsteen-Thys*

Inspecteur: *Haelewaters Roger*

Datum van onderzoek / Date du contrôle: *13/02/2013*

Onderzoek / Contrôle :

Woning/Maison Apart: Andere:

Spanning: <i>1 X 230V + N</i>	Meter / Bord verbinding: <i>10mm²</i>	XVB	Max. beveiliging: <i>40 A</i>
Tension:	Liaison compteur-tableau:		Protection max.:
Aardelektrode: <i>Pen / Piquets</i>	<i>21.3</i> Ohm	Isolatie: <i>3.8</i> MOhm	Aantal verdeelborden: <i>1</i>
Electrode de terre:		Isolément:	Nombre de tableaux:

Différentielschakelaars / Interrupteurs différentiels:			Aantal eindstroombanen / Nombre des circuits terminaux: <i>22</i>			
In (A)	ΔIn (mA)	Type	Eindstromenbanen / Circuits terminaux	Test ΔIn	1. ΔIn	AREI / RGIE
<i>40</i>	<i>300</i>	<i>A</i>	<i>Voor alle kringen</i>	-	OK	<i>270</i>
<i>40</i>	<i>30</i>	<i>A</i>	<i>Q - V</i>	-	OK	<i>270</i>

Item invoegen

Visueel nazicht Algemeen/ Contrôle Générale: *OK* Directe aanraking/ Contact direct: *OK* Indirecte aanraking/ Contact indirect: *OK*

Aansluitingen/ Raccordements: *OK* Potentiaalvereffeningen / Liasons equipotentiëles: *OK*

Inbreuken / Infractions

GEEN

NEANT

Item invoegen

Bijkomende Inbreuken/ Infractions Supplement:

Extra opmerkingen:

Besluit / Conclusion:

[930142 __ 2013-02-13]

De installatie is conform met het AREI en mag in dienst gesteld worden.

L'installation est conforme au RGIE et peut être mise en service.

Het ééndraadschema en opstellingsschema werden voor gezien getekend en stemmen overeen met de installatie.

Le schéma unifilaire et le schéma de position sont visés et sont conforme avec l'installation.

De algemene differentieelschakelaar is verzegeld met een loodje met het teken van E.T.

rupteur différentiel général est scellé par plomb portant l'insigne E.T.
tem invoegen

Art. 271

Het controlebezoek door E.T. voorzien door Art. 271 van het AREI moet plaats hebben uiterlijk op:



Controlebezoek op:

Visite de contrôle prévue:

13/02/2038

La visite de contrôle prévue par l'art 271 du RGIE doit avoir lieu au plus tard le:

Handtekening / Signature inspecteur:

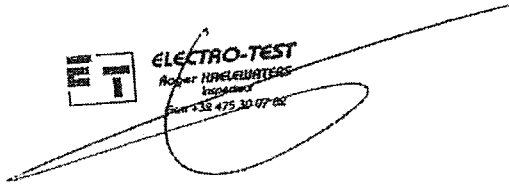
E.T. ELECTRO-TEST
Roger HUYELEWATERS
Inspecteur
Form. 133 475 30 07 02



Items

Foto Installatie / Installation:

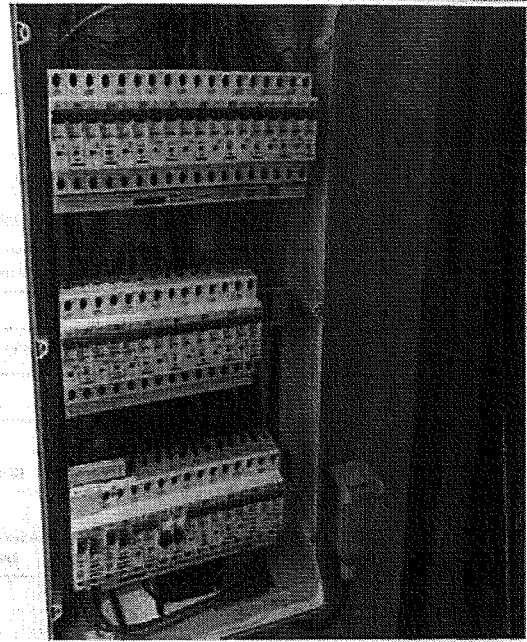

NOTA: a) de verplichting het P.V. van het onderzoek te bewaren in het dossier van de elektrische installatie. b) de verplichting in het dossier elke wijziging aangebracht aan de elektrische installatie te vermelden. c) de verplichting de F.O.D. die energie onder zijn bevoegdheid heeft onmiddellijk in te lichten over elk ongeluk aan personen overkomen en rechtstreeks of onrechtstreeks te wijten aan de aanwezigheid van elektriciteit. d) de verplichting, wanneer er overtredingen zijn vastgesteld tijdens het controleonderzoek, een nieuw controleonderzoek te doen verrichten door hetzelfde erkend controle organisme om na te gaan of na afloop van de termijn van één jaar de overtredingen verdwenen zijn. Indien tijdens dat tweede onderzoek wordt vastgesteld dat er nog overtredingen overblijven, moet het erkend organisme een kopie van het proces-verbaal van het controleonderzoek sturen naar de Algemene Directie Energie die belast is met het hoog toezicht op de huishoudelijke elektrische installaties.

NOTE: l'obligation de conserver le P.V. du contrôle dans le dossier de l'installation électrique. b) l'obligation de renseigner dans le dossier toute modification intervenue dans l'installation électrique. c) l'obligation d'aviser immédiatement le S.P.F. ayant comme une de ses compétences l'Energie, de tout accident survenu à des personnes, dû, directement ou indirectement, à la présence d'électricité. d) l'obligation lorsque des infractions ont été constatées lors du contrôle, de faire effectuer un nouveau contrôle par le même organisme agréé, un an après le premier contrôle, afin de vérifier la disparition des infractions. Si, lors de ce dernier contrôle, des infractions subsistent, l'organisme agréé est obligé d'envoyer une copie du procès-verbal du contrôle à la Direction Générale de l'Energie préposée à la haute surveillance des installations électriques domestiques.

RAPP.ELS/EI1.T.V.01 - 20.12.12

DEXIA: 068-2117692-15

IBAN: BE79734112600033

BE0434.433.603

KBC: 734-1126000-33

BIC: KREDBEBB

RPR BRUSSEL

...pteur différentiel général est scellé par plomb portant l'insigne E.T.
...em invoegen

Art. 271

Het controlebezoek door E.T. voorzien door Art. 271 van het AREI moet plaats hebben uiterlijk op:

Controlebezoek op:
Visite de contrôle prévue:
13/02/2038

La visite de contrôle prévue par l'art 271 du RGIE doit avoir lieu au plus tard le:

Handtekening / Signature Inspecteur:

Foto Installatie / Installation:

 **ELECTRO-TEST**
Rogier HAELEWITZ
Inspecteur
Een 236 475 30 07 02

[Handwritten signature]

Items

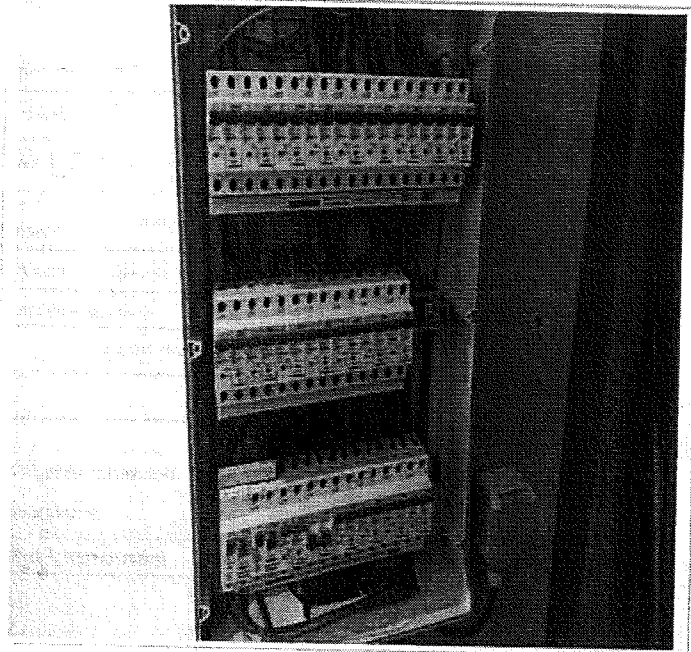

NOTA: a) de verplichting het P.V. van het onderzoek te bewaren in het dossier van de elektrische installatie. b) de verplichting in het dossier elke wijziging aangebracht aan de elektrische installatie te vermelden. c) de verplichting de F.O.D. die energie onder zijn bevoegdheid heeft onmiddellijk in te lichten over elk ongeluk aan personen overkomen en rechtstreeks of onrechtstreeks te wijten aan de aanwezigheid van elektriciteit. d) de verplichting, wanneer er overtredingen zijn vastgesteld tijdens het controleonderzoek, een nieuw controleonderzoek te doen verrichten door hetzelfde erkend controle organisme om na te gaan of na afloop van de termijn van één jaar de overtredingen verdwenen zijn. Indien tijdens dat tweede onderzoek wordt vastgesteld dat er nog overtredingen overblijven, moet het erkend organisme een kopie van het proces-verbaal van het controleonderzoek sturen naar de Algemene Directie Energie die belast is met het hoog toezicht op de huishoudelijke elektrische installaties.

NOTE: l'obligation de conserver le P.V. du contrôle dans le dossier de l'installation électrique. b) l'obligation de renseigner dans le dossier toute modification intervenue dans l'installation électrique. c) l'obligation d'aviser immédiatement le S.P.F. ayant comme une de ses compétences l'Energie, de tout accident survenu à des personnes, dû, directement ou indirectement, à la présence d'électricité. d) l'obligation lorsque des infractions ont été constatées lors du contrôle, de faire effectuer un nouveau contrôle par le même organisme agréé, un an après le premier contrôle, afin de vérifier la disparition des infractions. Si, lors de ce dernier contrôle, des infractions subsistent, l'organisme agréé est obligé d'envoyer une copie du procès-verbal du contrôle à la Direction Générale de l'Energie préposée à la haute surveillance des installations électriques domestiques.

RAPP.ELS/EI1.T.V.01 - 20.12.12

DEXIA: 068-2117692-15
BIC: KREDBEBB

IBAN: BE79734112600033
RPR BRUSSEL

BE0434.433.603

KBC: 734-1126000-33