

**ELECTROTEST**  
 Ron van De Sloone  
 Inspecteur  
 rovd@vandenstee.nl  
 06-438-8888

Rozeman/Instraat nr. 1 bus 11  
 9300 Aalst  
 EAN: 541 448 860 018 899 850

Rozemarijnstraat nr. 1 bus ALGEMEEN

9300 Aalst

EAN: 541 448 860 018 899 867

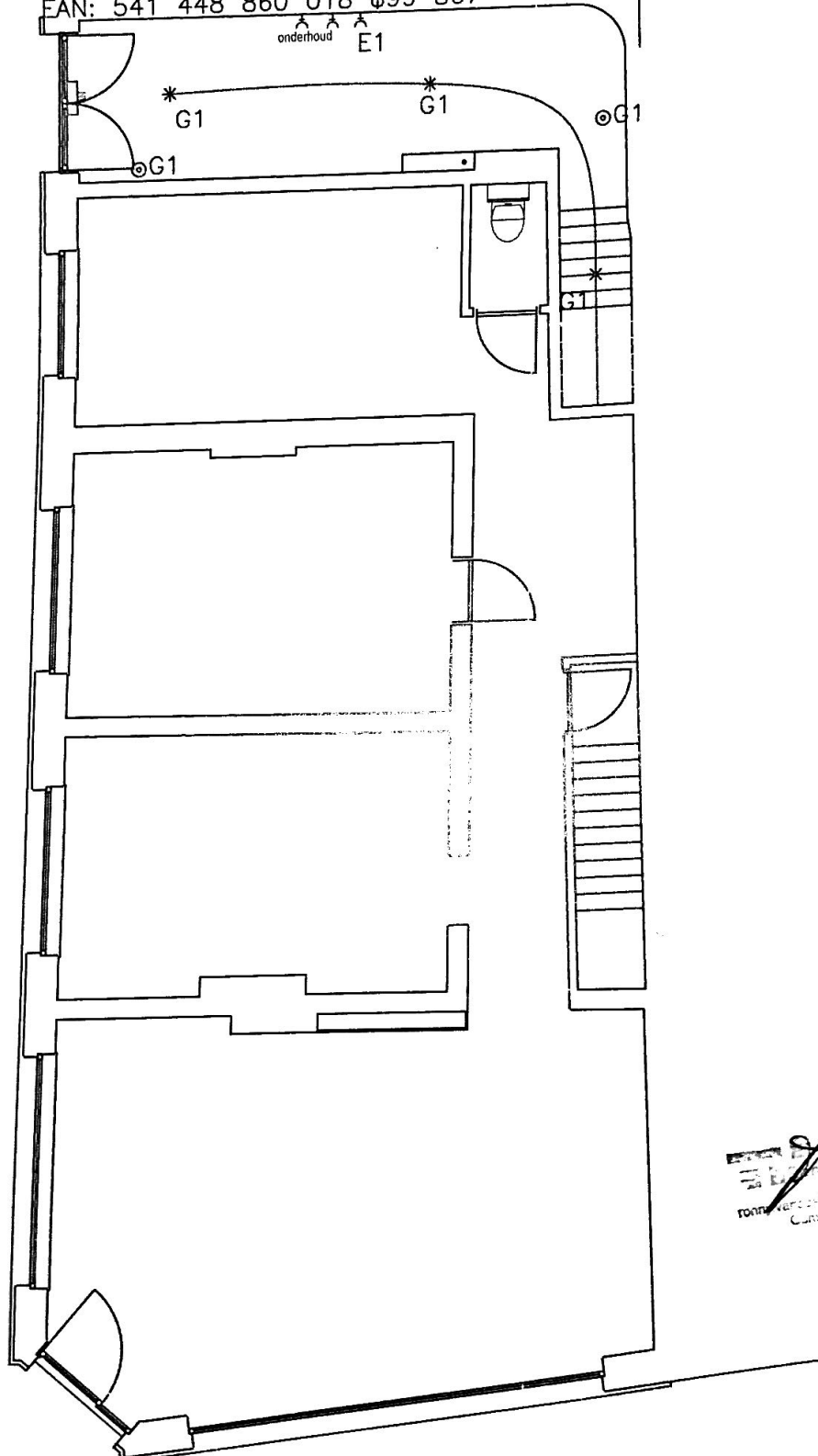

~~VERBODEN TOEGANG~~  
De Leefbaarheidsdienst  
ronn. Verkeersdienst@projust.be  
Cant. 0535 440 640

Gelijkvloers

RA PROJECTS  
Nieuwegestraat 36  
9620 Zottegem  
BTW: BE0567765249  
info@raprojects.be

Rozemarijnstraat nr. 1 bus ALGEMEEN

9300 Aalst

EAN: 541 448 860 018 899 867

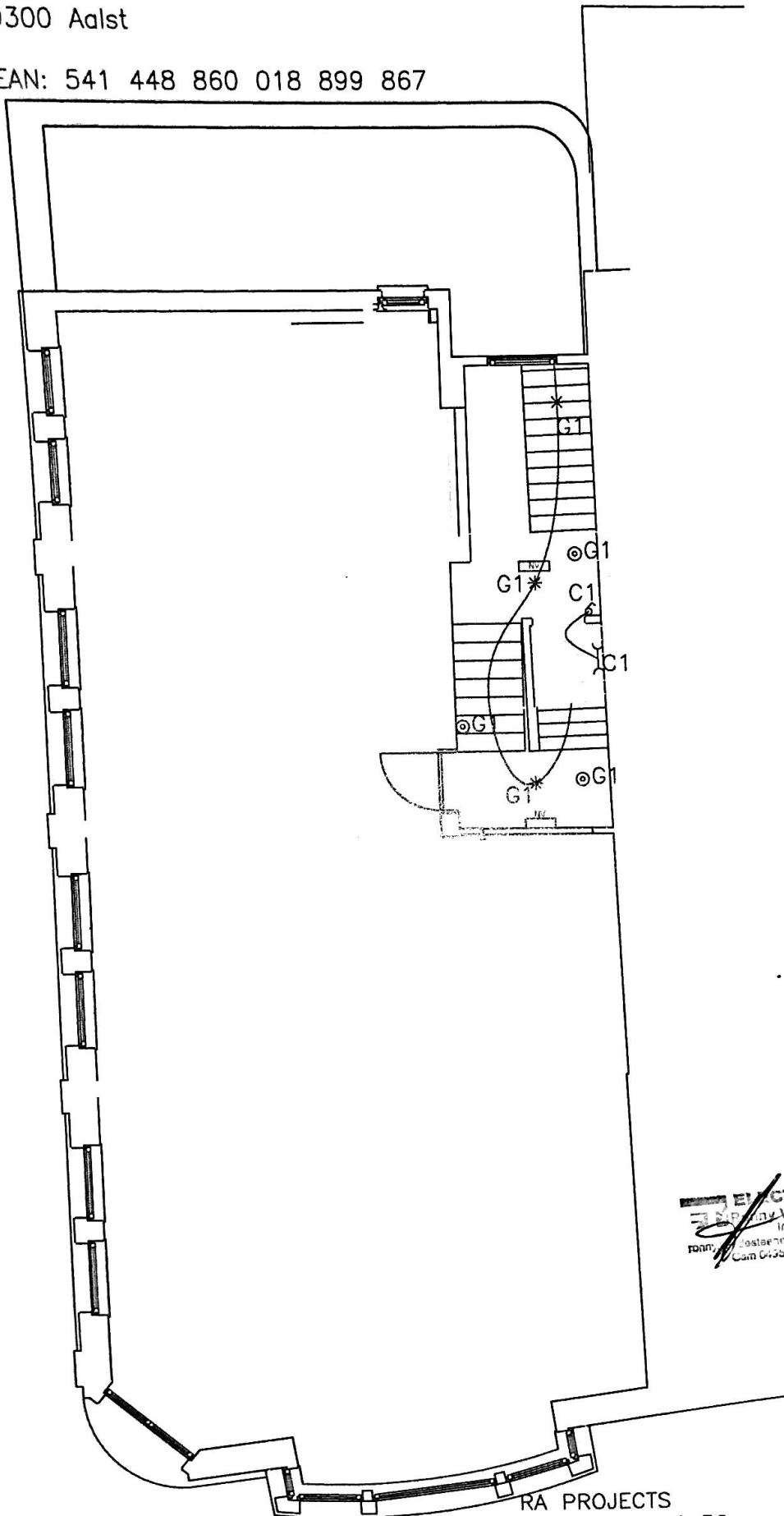

**ELECTROTEST**  
M. Van De Steene  
Inspecteur  
ronn...  
kostenloze elektrotest.be  
Cam 0438 448 867

Verdieping 1

RA PROJECTS  
Nieuwegestraat 36  
9620 Zottegem  
BTW: BE0567765249  
info@raprojects.be

Rozemarijnstraat nr. 1 bus ALGEMEEN

9300 Aalst

FAN: 541 448 860 018 899 867

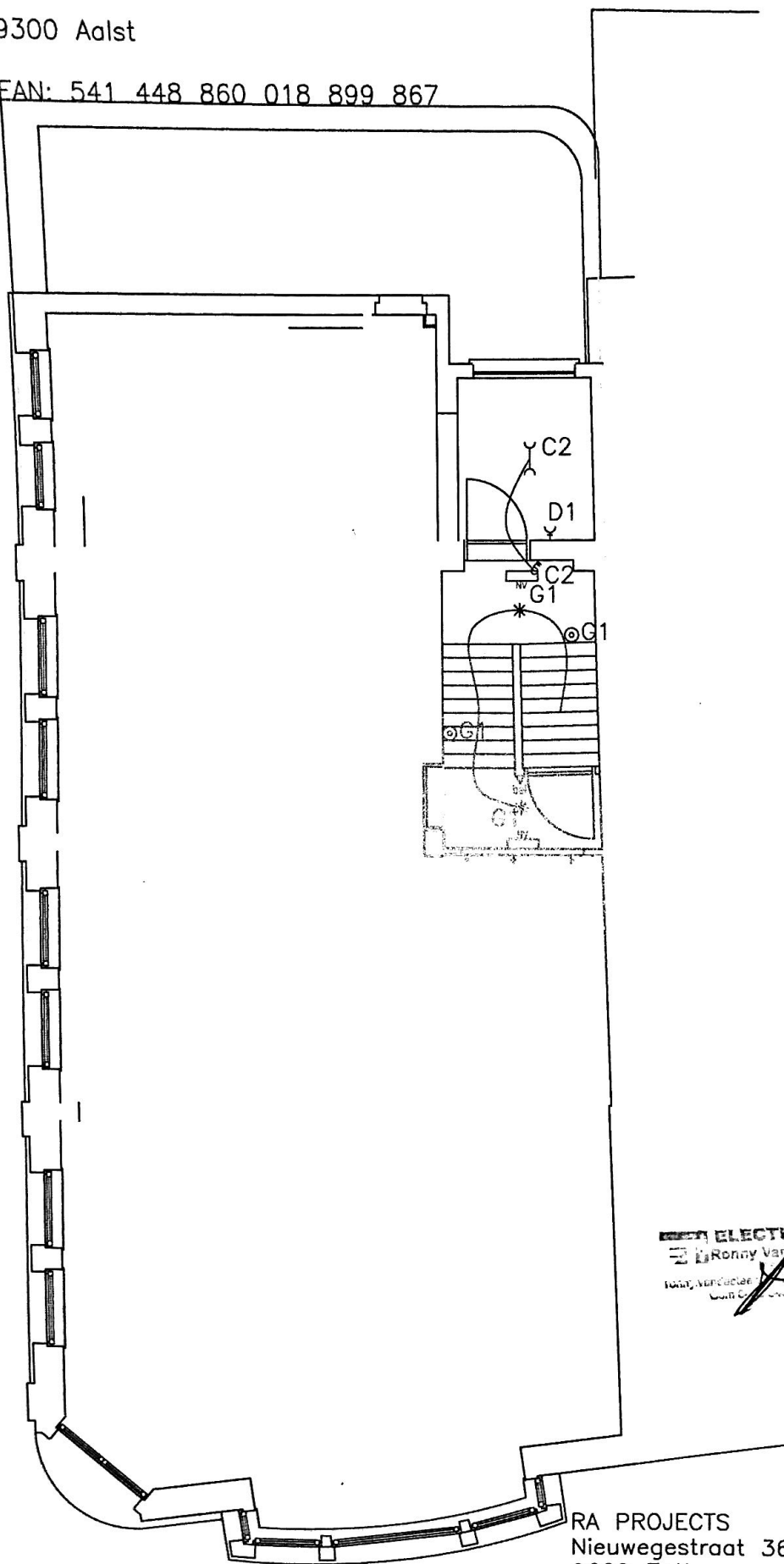

~~ELECTRO TEST~~  
~~Ronny Van De Steene~~  
Akteur  
Luis Vandaele  
Wout G.

Verdieping 2

RA PROJECTS  
Nieuwegestraat 36  
9620 Zottegem  
BTW: BE0567765249  
info@raprojects.be

Rozemarijnstraat nr. 1 bus ALGEMEEN  
 9300 Adist  
 EAN: 541 448 860 018 899 867

Verlichting berging	VOB3615mm <sup>2</sup>
Stopcontacten berging	VOB3625mm <sup>2</sup>
Onderhoud	VOB3625mm <sup>2</sup>
Brandcentrale	VOB3625mm <sup>2</sup>
Licht trap	VOB3615mm <sup>2</sup>
videofon/Parlofon	VOB3625mm <sup>2</sup>
Noodverlichting	VOB3625mm <sup>2</sup>

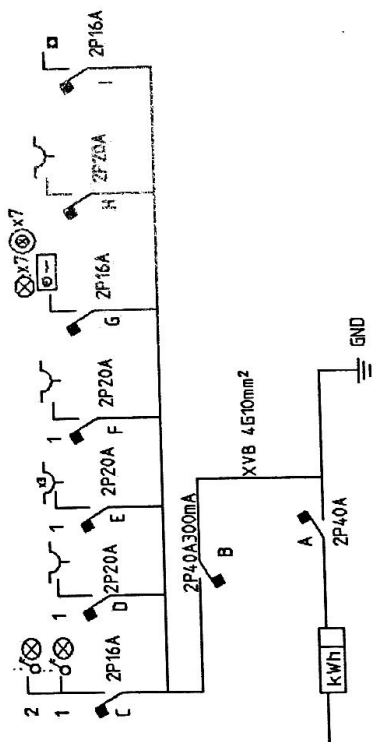

**ELECTROTEST**  
 Ronny Van De Staete  
 Inspecteur  
 Ronny Vanden...  
 ...

RA Projects VOF  
 Nieuwegeinstraat 36  
 9620 Zottegem  
 BTW: BE0567 765 249



**Verslag van onderzoek / Rapport de contrôle**

<b>Verslagnummer:</b> <b>N° de rapport:</b>	84/2019/5/9/5	<b>Datum van bezoek:</b> <b>Date de visite:</b>	9/05/2019		
<b>Opdrachtgever:</b> <b>Donneur d'ordre:</b>	RA PROJECTS Nieuwegestraat 36 - 9620 ZOTTEGEM BTW BE 0567.765.249		<b>IK:</b> <b>CI:</b>		
<b>Distributienetbeheerder:</b> <b>Gestionnaire de réseau:</b>	Eandis	<b>Nr teller:</b> <b>N° compteur:</b> <b>Nr teller nachttarief:</b> <b>N° compteur tarif de nuit:</b>	4264607	<b>EAN-nr:</b> <b>N° EAN:</b>	541 448 860 018 899 850
<b>Plaats van het onderzoek:</b> <b>Lieu du contrôle:</b>	Rozemarijnstraat 1 / ALG.DELEN - 9300 AALST				
<b>Eigenaar:</b> <b>Propriétaire:</b>	XIAOEN WANG Rozemarijnstraat 1 BUS 11 - 9300 AALST				
<b>Installateur:</b>	RA PROJECTS	<b>BTW/TVA:</b>			
<b>Gebruikte interne procedure:</b> <b>Procédure interne utilisée:</b>	F-ELS270/APP1 (Conformiteitscontrole van 1 appartement)				

**Beschrijving van de gecontroleerde installatie / description de l'installation contrôlée:**

<b>Aard van onderzoek:</b> AREI / <b>Genre de contrôle:</b> RGIE		<b>Art. hh:</b> 86	<b>Art. onderzoek:</b> 270														
<b>Onderzoek / Contrôle:</b>		Andere/Autre	ALG.DELEN														
<b>TT - net/spanning:</b> / Réseau TT - tension: 2x230V	<b>Meter / Bord verbinding / Liaison compteur-tableaux:</b> 3 x 10 mm <sup>2</sup> XVB		<b>Max. beveiliging / Protection max.:</b> 40A														
<b>Aardelektrode / Electrode de terre:</b> Pen/Piquets	<30 Ohm	<b>Isolatie / Isolation:</b> 52 MOhm	<b>Aantal verdeelborden / Nombre de tableaux:</b> 1														
<b>Differentieelschakelaars / Interrupteurs différentiels:</b>		<b>Aantal eindstroombanen / Nombre de circuits terminaux:</b> 7															
<table border="1"> <thead> <tr> <th>In(A)</th> <th>Δ In (mA)</th> <th>Type</th> <th>Eindstroombanen / terminaux</th> <th>TestΔ In</th> <th>1-Δ In</th> <th>AREI/RGIE</th> </tr> </thead> <tbody> <tr> <td>40A</td> <td>300mA</td> <td>A/s</td> <td>C-I</td> <td>OK</td> <td>OK</td> <td>270</td> </tr> </tbody> </table>	In(A)	Δ In (mA)	Type	Eindstroombanen / terminaux	TestΔ In	1-Δ In	AREI/RGIE	40A	300mA	A/s	C-I	OK	OK	270			
In(A)	Δ In (mA)	Type	Eindstroombanen / terminaux	TestΔ In	1-Δ In	AREI/RGIE											
40A	300mA	A/s	C-I	OK	OK	270											
<b>Visueel nazicht Algemeen:</b> <b>Contrôle visuel général:</b>	OK	<b>Rechtstreekse aanraking:</b> <b>Contact direct:</b>	OK	<b>Onrechtstreekse aanraking:</b> <b>Contact indirect:</b>	OK	<b>Aansluitingen:</b> <b>Raccordements:</b>	OK	<b>Equipotentiale verbindingen:</b> <b>Liaisons équipotentielle:</b>	OK								

**Inbreuken / Infractions:**

**Bijkomende inbreuken / Infractions supplémentaires:**

**Opmerkingen / Remarques:**

**Nota's / Notes:**

**Besluit / Conclusion:**

De elektrische installatie voldoet aan de voorschriften van het A.R.E.I. / L'installation électrique est conforme aux prescriptions du R.G.I.E.

De volgende periodieke controle moet worden uitgevoerd binnen de door de van kracht zijnde reglementering voorgeschreven termijn (art. 271 A.R.E.I.) / Le prochain contrôle périodique est à effectuer dans le délai prescrit par la réglementation en vigueur (art. 271 R.G.I.E.)

**Volgend controlebezoek / Prochaine visite de contrôle:** 9/05/2044

**Naam en handtekening van de inspecteur, voor de directeur,  
Nom et signature de l'inspecteur, pour le directeur,  
VISUM (Datum / Date):**

**VAN DE STEENE Ronny**

**Herinnering van de reglementaire voorschriften:** a) de verplichting het P.V. van het controlebezoek te bewaren in het dossier van de elektrische installatie; b) de verplichting in het dossier elke wijziging aangebracht aan de elektrische installatie te vermelden; c) de verplichting de F.O.D. die Energie onder zijn bevoegdheid heeft onmiddellijk in te lichten over elk ongeval aan personen overkomen en rechtstreeks of onrechtstreeks te wijten aan de aanwezigheid van elektriciteit; d) de verplichting, wanneer er overtredingen zijn vastgesteld tijdens het controleonderzoek, een nieuw controleonderzoek te doen verrichten door hetzelfde erkend organisme om na te gaan of na afloop van de termijn van één jaar de overtredingen verdwenen zijn. Indien tijdens dat tweede onderzoek wordt vastgesteld dat er nog overtredingen overblijven, moet het erkend organisme een kopie van het proces-verbaal van het controleonderzoek sturen naar de Algemene Directie Energie die belast is met het hoog toezicht op de huishoudelijke elektrische installatie.  
**Rappel des prescriptions réglementaires:** a) l'obligation de conserver le P.V. de visite de contrôle dans le dossier de l'installation électrique; b) l'obligation de renseigner dans le dossier toute modification intervenue dans l'installation électrique; c) l'obligation d'aviser immédiatement le S.P.F. ayant l'Energie dans ses attributions, de tout accident survenu aux personnes et dû, directement ou indirectement, à la présence d'électricité. d) l'obligation lorsque des infractions ont été constatées lors de la visite de contrôle, de faire effectuer une nouvelle visite de contrôle par le même organisme agréé afin de vérifier la disparition des infractions au terme du délai d'un an. Dans le cas où, lors de cette seconde visite, des infractions subsistent, l'organisme agréé se doit d'envoyer une copie du procès-verbal de visite de contrôle à la Direction générale de l'Energie préposée à la haute surveillance des installations électriques domestiques.

## Verslag van onderzoek / Rapport de contrôle

Verslagnummer: N° de rapport:	94/2019/5/9/4	Datum van bezoek: Date de visite:	9/05/2019		
Opdrachtgever: Donneur d'ordre:	RA PROJECTS Nieuwegestraat 36 - 9620 ZOTTEGEM BTW BE 0567.765.249	IK: CI:			
Distributenetbeheerder: Gestionnaire de réseau:	Eandis	Nr teller: N° compteur: Nr teller nachttarief: N° compteur tarif de nuit:	NIET ZICHTBAAR	EAN-nr: N° EAN:	541 448 860 018 899 850
Plaats van het onderzoek: Lieu du contrôle:	Rozemarijnstraat 1 BUS 11 - 9300 AALST				
Eigenaar: Propriétaire:	XIAOEN WANG Rozemarijnstraat 1 BUS 11 - 9300 AALST				
Installateur:	RA PROJECTS	BTW/TVA:			
Gebruikte interne procedure: Procédure interne utilisée:	F-ELS270/APP1 (Conformiteitscontrole van 1 appartement)				

### Beschrijving van de gecontroleerde installatie / description de l'installation contrôlée:

Aard van onderzoek: AREI / Genre de contrôle: RGIE Art. hh: 86 - Art. onderzoek: 270

Onderzoek: / Contrôle: Appartement

TT - net/spanning: / Réseau TT - tension:	Meter / Bord verbinding / Liaison compteur-tableau:	Max. beveiliging / Protection max.:
2x230V	3 x 10 mm <sup>2</sup> XVB	40A

Aardelektrode / Electrode de terre: Pen/Piquets <30 Ohm Isolatie / Isolement: 104.7 MOhm Aantal verdeelborden / Nombre de tableaux: 1

Differentieelschakelaars / Interrupteurs différentiels: Aantal eindstroombanen / Nombre de circuits terminaux: 16

In(A)	Δ In (mA)	Type	Eindstroombanen / Ter minaux	TestΔIn	1.ΔIn	AREI/RGIE
40A	300mA	A/s	0-5	OK	OK	270
40A	30mA	A/s	0-5	OK	OK	270

Visueel nazicht Algemeen: OK Rechtstreekse aanraking: OK Onrechtstreekse aanraking: OK Aansluitingen: OK Equipotentiale verbindingen: OK  
Contrôle visuel général: OK Contact direct: OK Contact indirect: OK Raccordements: OK Liaisons équipotentielles: OK

Inbreuken / Infractions:

Bijkomende inbreuken / Infractions supplémentaires:

Opmerkingen / Remarques:

Nota's / Notes:

**Besluit / Conclusion:**

De elektrische installatie voldoet aan de voorschriften van het A.R.E.I. / L'installation électrique est conforme aux prescriptions du R.G.I.E.

De volgende periodieke controle moet worden uitgevoerd binnen de door de van kracht zijnde reglementering voorgeschreven termijn (art. 271 A.R.E.I.) / Le prochain contrôle périodique est à effectuer dans le délai prescrit par la réglementation en vigueur (art. 271 R.G.I.E.)

**Volgend controlebezoek / Prochaine visite de contrôle:** 9/05/2044

**Naam en handtekening van de inspecteur, voor de directeur,  
Nom et signature de l'inspecteur, pour le directeur,  
VISUM (Datum / Date):**

**VAN DE STEENE Ronny**

**Herinnering van de reglementaire voorschriften:** a) de verplichting het P.V. van het controlebezoek te bewaren in het dossier van de elektrische installatie; b) de verplichting in het dossier elke wijziging aangebracht aan de elektrische installatie te vermelden; c) de verplichting de F.O.D. die Energie onder zijn bevoegdheid heeft onmiddellijk in te lichten over elk ongeval aan personen overkomen en rechtstreeks of onrechtstreeks te wijten aan de aanwezigheid van elektriciteit; d) de verplichting, wanneer er overtredingen zijn vastgesteld tijdens het controleonderzoek, een nieuw controleonderzoek te doen verrichten door hetzelfde erkend organisme om na te gaan of na afloop van de termijn van één jaar de overtredingen verdwenen zijn. Indien tijdens dat tweede onderzoek wordt vastgesteld dat er nog overtredingen overblijven, moet het erkend organisme een kopie van het proces-verbaal van het controleonderzoek sturen naar de Algemene Directie Energie die belast is met het hoog toezicht op de huishoudelijke elektrische installatie.  
**Rappel des prescriptions réglementaires:** a) l'obligation de conserver le P.V. de visite de contrôle dans le dossier de l'installation électrique; b) l'obligation de renseigner dans le dossier toute modification intervenue dans l'installation électrique; c) l'obligation d'aviser immédiatement le S.P.F. ayant l'Energie dans ses attributions, de tout accident survenu aux personnes et dû, directement ou indirectement, à la présence d'électricité. d) l'obligation lorsque des infractions ont été constatées lors de la visite de contrôle, de faire effectuer une nouvelle visite de contrôle par le même organisme agréé afin de vérifier la disparition des infractions au terme du délai d'un an. Dans le cas où, lors de cette seconde visite, des infractions subsistent, l'organisme agréé se doit d'envoyer une copie du procès-verbal de visite de contrôle à la Direction générale de l'Energie préposée à la haute surveillance des installations électriques domestiques.

## Verslag van onderzoek / Rapport de contrôle

Verslagnummer: N° de rapport:	04/2019/4/15/2	Datum van bezoek: Date de visite:	15/04/2019
Opdrachtgever: Donneur d'ordre:	RA PROJECTS Grotstraat 28 bus 11 - 9620 ZOTTEGEM BTW BE 0567.765.249	IK: CI:	
Distributienetbeheerder: Gestionnaire de réseau:	Eandis	Nr teller: N° compteur: Nr teller nachttarief: N° compteur tarif de nuit:	4264606 EAN-nr: N° EAN:
Plaats van het onderzoek: Lieu du contrôle:	Rozemarijnstraat 1 bus 21 - 9300 AALST		
Eigenaar: Propriétaire:	Xiaoen Wang Rozemarijnstraat 1 bus 21 - 9300 AALST		
Installateur:	RA PROJECTS VOF	BTW/TVA:	
Gebruikte interne procedure: Procédure interne utilisée:	F-ELS27Q/APP2 (Conformiteitscontrole van 2 app op hetzelfde adres)		

### Beschrijving van de gecontroleerde installatie / description de l'installation contrôlée:

Aard van onderzoek: AREI / Genre de contrôle: RGIE	Art. hh: 85	Art. onderzoek: 270							
Onderzoek: / Contrôle:	Appartement								
TT - net/spanning: / Réseau TT - tension: 2x230V	Meter / Bord verbinding / Liaison compteur-tableau: 4G x 10 mm <sup>2</sup> XVB	Max. beveiliging / Protection max.: 40A							
Aardelektrode / Electrode de terre:	Pen/Piquets 24.7 Ohm	Isolatie / Isolément: 33.61 MOhm							
		Aantal verdeelborden / Nombre de tableaux: 1							
Differentieelschakelaars / Interrupteurs différentiels:									
Aantal eindstroombanen / Nombre de circuits terminaux: 15									
In(A)	Δ In (mA)	Type	Eindstroombanen / terminaux	TestΔIn	1.ΔIn	AREI/RGIE			
40A	300mA	A/s	B-Q	OK	OK	Z70			
40A	30mA	A/s	N-Q	OK	OK	Z70			
Visueel nazicht Algemeen: Contrôle visuel général:	OK	Rechtstreekse aanraking: Contact direct:	OK	Onrechtstreekse aanraking: Contact indirect:	OK	Aansluitingen: Raccordements:	OK	Equipotentiale verbindingen: Liaisons équipotentielles:	OK

Inbreuken / Infractions:

Bijkomende inbreuken / Infractions supplémentaires:

Opmerkingen / Remarques:

Nota's / Notes:

**Uitsluit / Conclusion:**

Elektrische installatie voldoet aan de voorschriften van het A.R.E.I. / L'installation électrique est conforme aux prescriptions du R.G.I.E.  
volgende periodieke controle moet worden uitgevoerd binnen de door de van kracht zijnde reglementering voorgeschreven termijn (art. 271 A.R.E.I.) / Le prochain contrôle périodique est à effectuer dans le délai prescrit par la réglementation en vigueur (art. 271 R.G.I.E.)

**Volgend controlebezoek / Prochaine visite de contrôle:** 15/04/2044

**Naam en handtekening van de inspecteur, voor de directeur,  
Nom et signature de l'inspecteur, pour le directeur,  
VISUM (Datum / Date):**



**VAN DE STEENE Ronny**

**Herinnering van de reglementaire voorschriften:** a) de verplichting het P.V. van het controlebezoek te bewaren in het dossier van de elektrische installatie; b) de verplichting in het dossier elke wijziging aangebracht aan de elektrische installatie te vermelden; c) de verplichting de F.O.D. die Energie onder zijn bevoegdheid heeft onmiddellijk in te lichten over elk ongeval aan personen overkomen en rechtstreeks of onrechtstreeks te wijten aan de aanwezigheid van elektriciteit; d) de verplichting, wanneer er overtredingen zijn vastgesteld tijdens het controleonderzoek, een nieuw controleonderzoek te doen verrichten door hetzelfde erkend organisme om na te gaan of na afloop van de termijn van één jaar de overtredingen verdwenen zijn. Indien tijdens dat tweede onderzoek wordt vastgesteld dat er nog overtredingen overblijven, moet het erkend organisme een kopie van het proces-verbaal van het controleonderzoek sturen naar de Algemene Directie Energie die bevestiging is met het hoog toezicht op de huishoudelijke elektrische installatie.  
**Rappel des prescriptions réglementaires:** a) l'obligation de conserver le P.V. de visite de contrôle dans le dossier de l'installation électrique; b) l'obligation de renseigner dans le dossier toute modification intervenue dans l'installation électrique; c) l'obligation d'aviser immédiatement le S.P.F. ayant l'Energie dans ses attributions, de tout accident survenu aux personnes et dû, directement ou indirectement, à la présence d'électricité. d) l'obligation lorsque des infractions ont été constatées lors de la visite de contrôle, de faire effectuer une nouvelle visite de contrôle par le même organisme agréé afin de vérifier la disparition des infractions au terme du délai d'un an. Dans le cas où, lors de cette seconde visite, des infractions subsistent, l'organisme agréé se doit d'envoyer une copie du procès-verbal de visite de contrôle à la Direction générale de l'Energie préposée à la haute surveillance des installations électriques domestiques.

**Verslag van onderzoek / Rapport de contrôle**

<b>Verslagnummer:</b> N° de rapport:	84/2019/4/15/3	<b>Datum van bezoek:</b> Date de visite:	15/04/2019
<b>Oprichtgever:</b> Donneur d'ordre:	RA PROJECTS Grotstraat 28 bus 11 - 9620 ZOTTEGEM BTW BE 0567.765.249	<b>IK:</b> <b>CI:</b>	
<b>Distributenetbeheerder:</b> Gestionnaire de réseau:	Eandis	<b>Nr teller:</b> N° compteur: <b>Nr teller nachttarief:</b> N° compteur tarif de nuit:	4264610    <b>EAN-nr:</b> N° EAN:
<b>Plaats van het onderzoek:</b> Lieu du contrôle:	Rozemarijnstraat 1 bus 31 - 9300 AALST		
<b>Eigenaar:</b> Propriétaire:	Xiaoen Wang Rozemarijnstraat 1 bus 21 - 9300 AALST		
<b>Installateur:</b>	RA PROJECTS	<b>BTW/TVA:</b>	
<b>Gebruikte interne procedure:</b> Procédure interne utilisée:	F-ELS270/APP2 (Conformitékontrolle van 2 app op hetzelfde adres)		

**Beschrijving van de gecontroleerde installatie / description de l'installation contrôlée:**

Aard van onderzoek: AREI / Genre de contrôle: RGIE Art. hh: 86 - Art. onderzoek: 270

Onderzoek: / Contrôles: Appartement

<b>TT - net/spanning:</b> / Réseau TT - tension: 2x230V	<b>Meter / Bord verbinding / Liaison compteur-tableau:</b> 4G x 10 mm <sup>2</sup> XVB	<b>Max. beveiliging / Protection max.:</b> 40A				
<b>Aardelektrode /</b> Electrode de terre: Pen/Piquets	24.7 Ohm	<b>Isolatie /</b> Isolément: 90.22 MOhm				
		<b>Aantal verdeelborden /</b> Nombre de tableaux: 1				
<b>Differentieelchakelaars/Interrupteurs différentiels:</b>						
Aantal eindstroombanen / Nombre de circuits terminaux: 15						
In(A)	Δ In (mA)	Type	Eindstroombanen / terminaux	TestΔIn	1.ΔIn	AREI/RGIE
40A	300mA	A/s	B-Q	OK	OK	270
40A	30mA	A/s	N-Q	OK	OK	270

**Inbreuken / Infractions:**

**Bijkomende inbreuken / Infractions supplémentaires:**

**Opmerkingen / Remarques:**

**Nota's / Notes:**



**Conclusion:**

De installatie voldoet aan de voorschriften van het A.R.E.I. / L'installation électrique est conforme aux prescriptions du R.G.I.E.

De periodieke controle moet worden uitgevoerd binnen de door de van kracht zijnde reglementering voorgeschreven termijn (art. 271 A.R.E.I.) / Le prochain contrôle périodique est à effectuer dans le délai de la réglementation en vigueur (art. 271 R.G.I.E.)

**Volgende controlebezoek / Prochaine visite de contrôle:** 15/04/2044

**Plaats en handtekening van de inspecteur, voor de directeur,  
Lieu et signature de l'inspecteur, pour le directeur,  
SUM (Datum / Date):**

**VAN DE STEENE Ronny**

**Herinnering van de reglementaire voorschriften:** a) de verplichting het P.V. van het controlebezoek te bewaren in het dossier van de elektrische installatie; b) de verplichting in het dossier elke wijziging aangebracht aan de elektrische installatie te vermelden; c) de verplichting de F.O.D. die Energie onder zijn bevoegdheid heeft onmiddellijk in te lichten over elk ongeval aan personen overkomen en rechtstreeks of onrechtstreeks te wijten aan de aanwezigheid van elektriciteit; d) de verplichting, wanneer er overtredingen zijn vastgesteld tijdens het controleonderzoek, een nieuw controleonderzoek te doen verrichten door hetzelfde erkend organisme om na te gaan of na afloop van de termijn van één jaar de overtredingen verdwenen zijn. Indien tijdens dat tweede onderzoek wordt vastgesteld dat er nog overtredingen overblijven, moet het erkend organisme een kopie van het proces-verbaal van het controleonderzoek sturen naar de Algemene Directie Energie die belast is met het hoog toezicht op de huishoudelijke elektrische installatie.  
**Rappel des prescriptions réglementaires:** a) l'obligation de conserver le P.V. de visite de contrôle dans le dossier de l'installation électrique; b) l'obligation de renseigner dans le dossier toute modification intervenue dans l'installation électrique; c) l'obligation d'aviser immédiatement le S.P.F. ayant l'Energie dans ses attributions, de tout accident survenu aux personnes et dû, directement ou indirectement, à la présence d'électricité. d) l'obligation lorsque des infractions ont été constatées lors de la visite de contrôle, de faire effectuer une nouvelle visite de contrôle par le même organisme agréé afin de vérifier la disparition des infractions au terme du délai d'un an. Dans le cas où, lors de cette seconde visite, des infractions subsistent, l'organisme agréé se doit d'envoyer une copie du procès-verbal de visite de contrôle à la Direction générale de l'Energie préposée à la haute surveillance des installations électriques domestiques.

Rozemarijnstraat 1 bus 21  
9300 Aalst  
EAN: 541 448 860 018 899 898

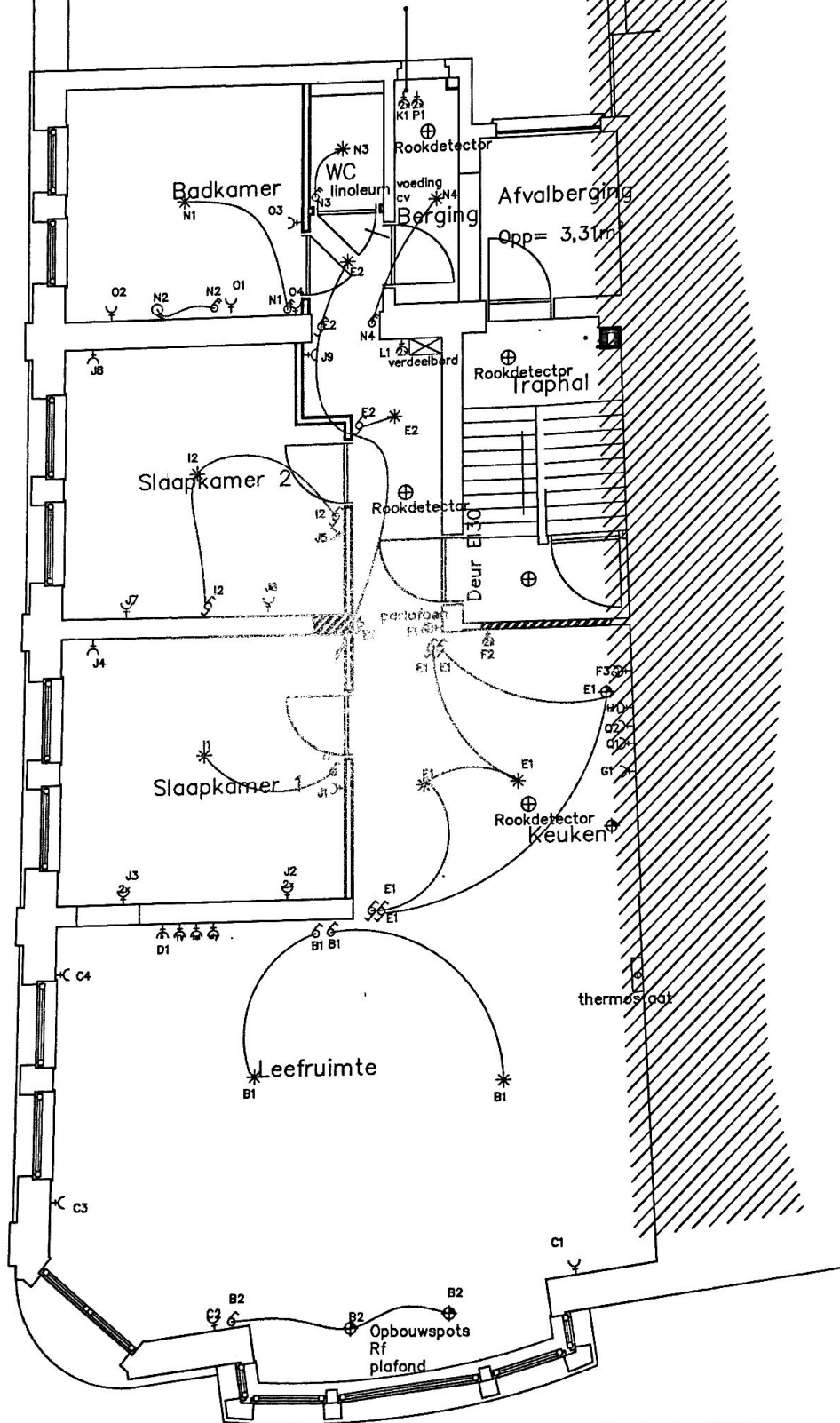

Verdieping 2

RA Projects VOF  
Nieuwegestraat 36  
9620 Zottegem  
BTW: BE0567 765 249  
GSM: 0471 491 497  
@: info@raprojects.be

*[Handwritten signature]*  
RA Projects VOF  
Nieuwegestraat 36  
9620 Zottegem  
Tel: 0471 491 497  
Fax: 0471 491 498  
E-mail: info@raprojects.be

Rozemarijnstraat nr. 1 bus 21  
9300 Aalst

EAN: 541 448 860 018 899 898

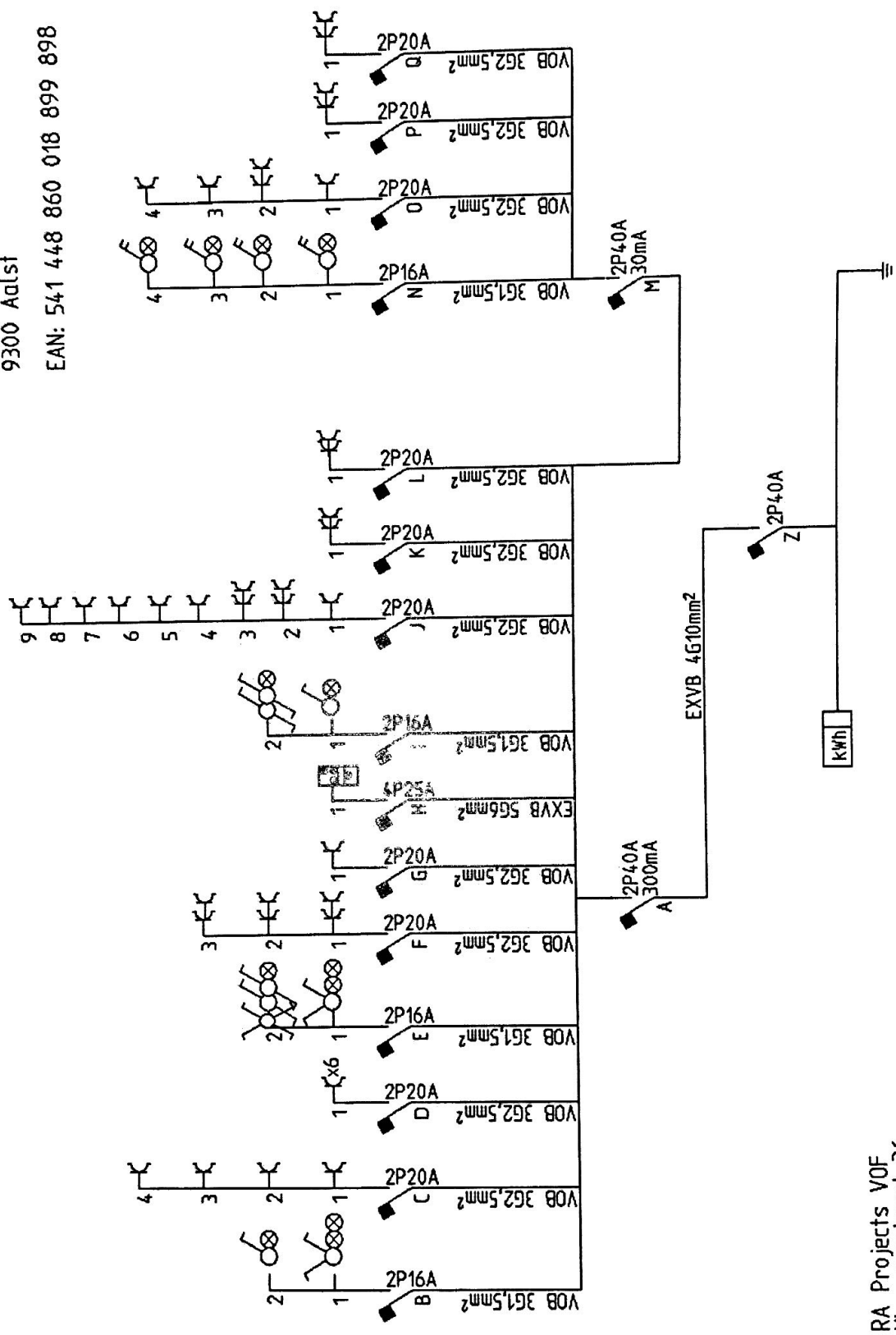

RA Projects VOF  
Nieuwegestraat 36  
9620 Zottegem  
BTW: BE0567 765 249

*[Handwritten signature]*

REKEN EN TOEGANG TEST  
EEN VERVOLG VAN DE TOEGANG  
TOEGANG TOEGANG TOEGANG  
TOEGANG TOEGANG TOEGANG

Rozemarijnstraat 1 bus 31  
9300 Aalst  
EAN: 541 448 860 018 899 881

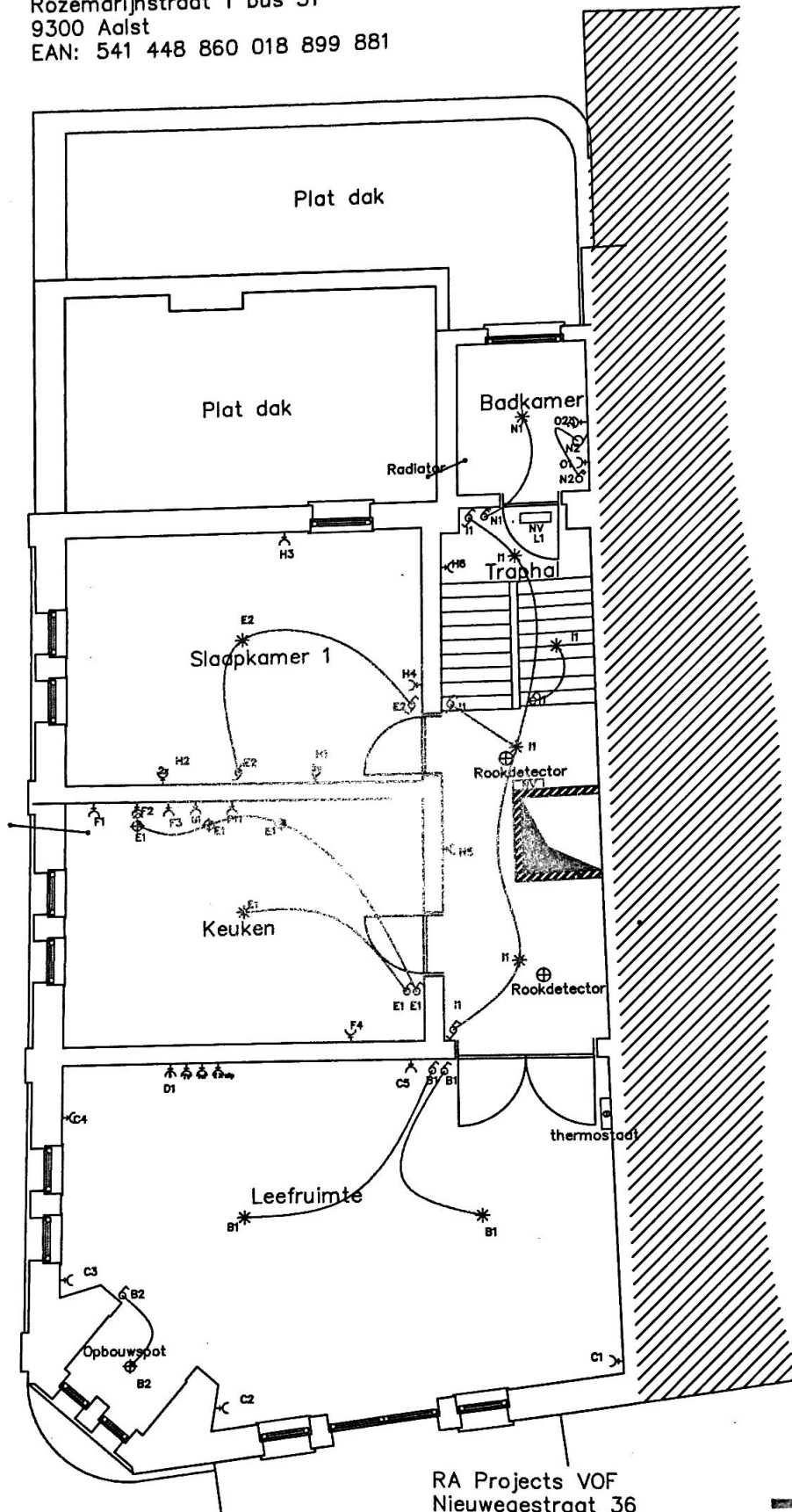

RA Projects VOF  
Nieuwegestraat 36  
9620 Zottegem  
BTW: BE0567 765 249  
GAM: 0471 491 497  
@: info@raprojects.be

**ELECTROTECHNIEK**  
Ronny Van de Cluete  
Ronny van de Cluete  
Ronny van de Cluete  
Ronny van de Cluete

Verdieping 3

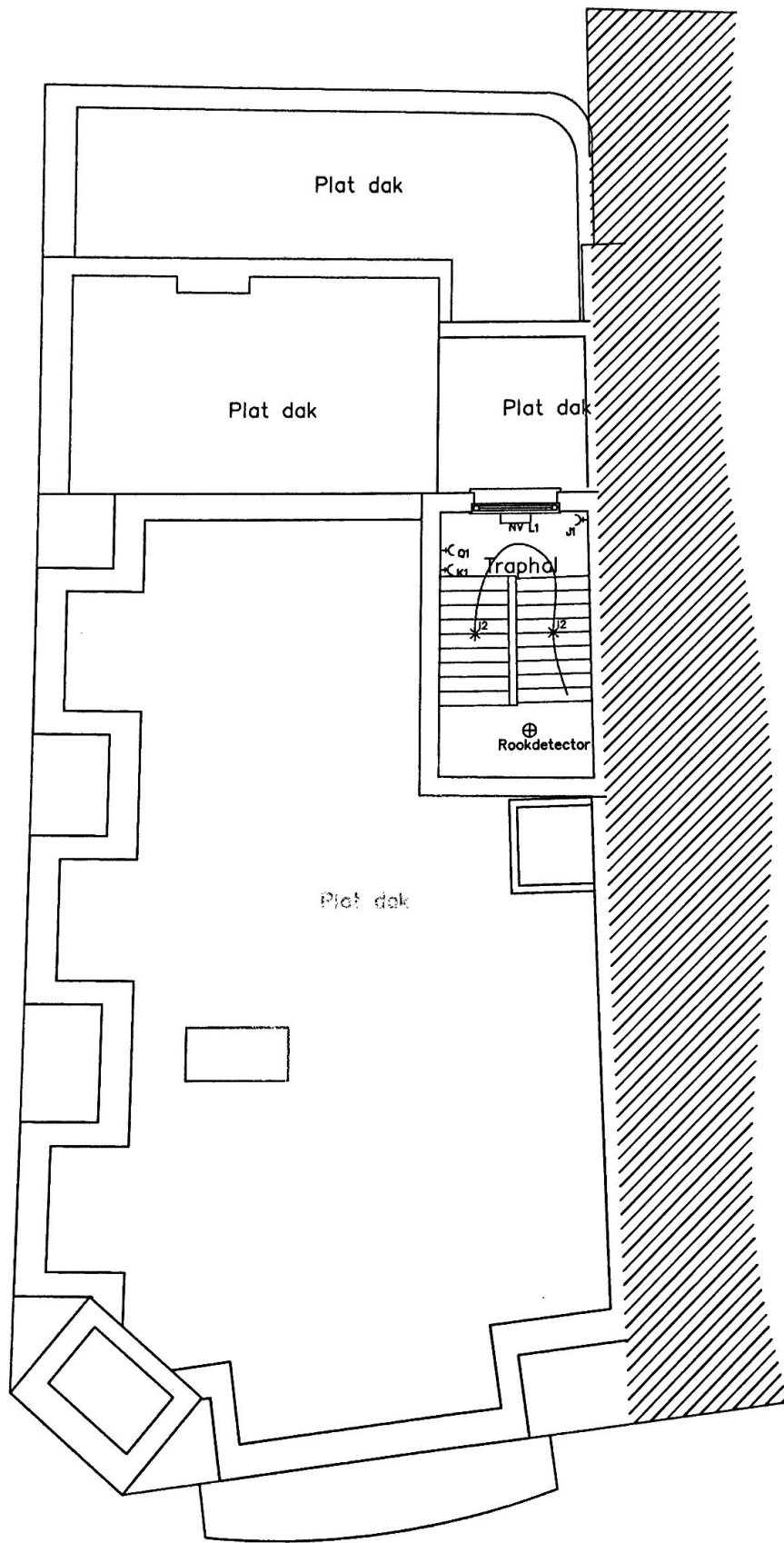

Verdieping 4

Rozemarijnstraat nr. 1 bus 31  
9300 Aalst

EAN: 541 448 860 018 899 881

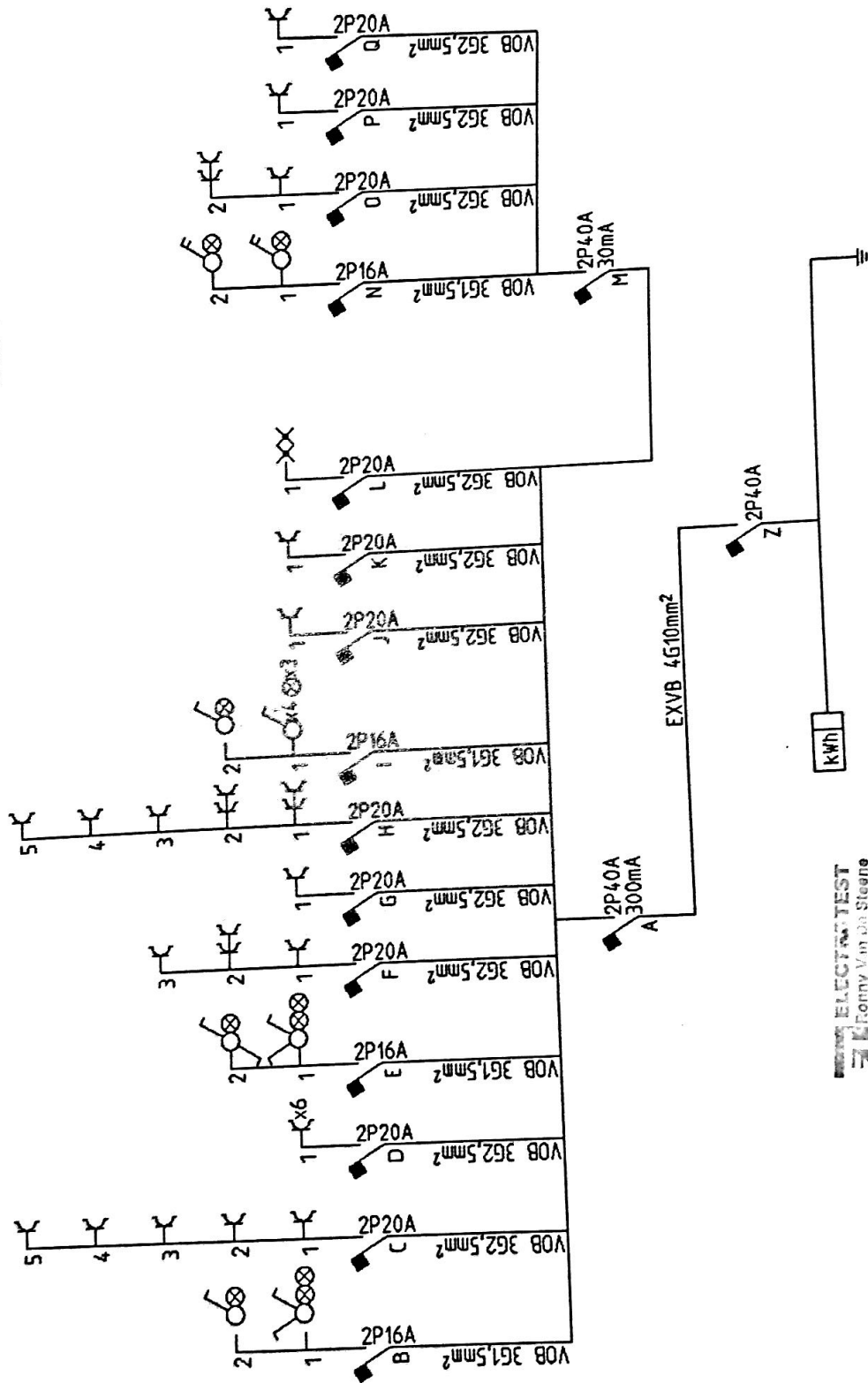

**ELECTROTEST**  
Ronny Van der Steene  
Ino 316007  
ronny.vandersteene@telenor.be  
Galm 0436 543 840

RA Projects VOF  
Nieuwegestraat 36  
9620 Zottegem  
BTW: BE0567 765 249