

# Asbestinventarisatetest

Sasstraat 4/1, 3500 Hasselt

Attestnummer : 20250317-000119.000

Uitgegeven op : 17.03.2025

Geldig tot : 17.03.2035



Eindconclusie:

## Niet-asbestveilig

Tijdens de inspectie vastgesteld:

2

Asbestmaterialen

0

Beperkingen

0

Uitsluitingen

Hoe zorgt u voor een asbestveilige eigendom?

0 Asbestmaterialen **Dringend verwijderen**

0 Asbestmaterialen **Dringend maatregelen nemen**

1 Asbestmateriaal **Verwijderen**

0 Asbestmaterialen **Maatregelen nemen**

1 Asbestmateriaal **Zorgvuldig beheren**

### Werken gepland?

Er kunnen nog niet-geïnspecteerde asbestmaterialen verborgen zijn in wanden, vloeren, ... Laat ze in een aanvullend onderzoek opsporen.

In deze leeswijzer en in het hoofdstuk [toelichting](#) vindt u meer informatie en verdere uitleg over de gebruikte begrippen.

## Over dit attest

Dit asbestattest is het verslag van een uitgevoerde asbestinventarisatie op uw locatie. De belangrijkste conclusies staan gebundeld op het voorblad. Meer details over de aangetroffen asbestmaterialen, foto's, plannen en adviezen vindt u verder in het asbestattest.

## Asbestveilig of niet-asbestveilig... wat betekent dit?

### Asbestveilig

Een locatie is asbestveilig indien geen asbestmaterialen werden aangetroffen of enkel asbestmaterialen met een laag risico voor de gezondheid of het leefmilieu. Asbestveilig betekent dus niet hetzelfde als asbestvrij. Indien het asbestattest geen asbestmaterialen vermeldt, kunnen er toch nog niet-geïnspecteerde asbestmaterialen verborgen aanwezig zijn, bijvoorbeeld ingesloten in wanden, vloeren of onder de grond. Indien asbestmaterialen aangetroffen werden, vermeldt het voorblad van dit asbestattest welke acties u kan ondernemen om de asbestveilige toestand te behouden.

### Niet-asbestveilig

Een locatie is niet-asbestveilig indien asbestmaterialen werden aangetroffen met een verhoogd of hoog risico voor de gezondheid of het leefmilieu. Bepaalde asbestmaterialen geven altijd aanleiding tot de conclusie "niet-asbestveilig". Dit zijn asbestmaterialen die de Vlaamse overheid tegen 2034 wil laten wegnemen. Het gaat om eenvoudig bereikbare niet-hechtgebonden asbestmaterialen en asbestcementen dak- en gevelbekledingen, dakgoten, rookgaskanalen en hemelwaterafvoerkanalen aan de buitenzijde van gebouwen. Het voorblad van dit asbestattest vermeldt welke acties u kan ondernemen om een asbestveilige toestand te verkrijgen.

## Acties

De mogelijke acties om een asbestveilige toestand te verkrijgen of behouden, zijn:

#### Dringend verwijderen

Deze asbestmaterialen moet u zo snel mogelijk (laten) verwijderen om een asbestveilige toestand te verkrijgen. Ze kunnen een onmiddellijk gevaar vormen voor de gezondheid of het leefmilieu.

#### Dringend maatregelen nemen

Deze asbestmaterialen kunnen een onmiddellijk gevaar vormen voor de gezondheid of het leefmilieu. Omdat ze momenteel niet eenvoudig bereikbaar zijn, moet u ze niet verwijderen maar wel zo snel mogelijk andere maatregelen nemen om het risico te verlagen.

#### Verwijderen

Deze asbestmaterialen moet u (laten) verwijderen om een asbestveilige toestand te verkrijgen. Ze kunnen een gevaar vormen voor de gezondheid of het leefmilieu.

### Maatregelen nemen

Deze asbestmaterialen vormen een gevaar voor de gezondheid of het leefmilieu. Omdat ze momenteel niet eenvoudig bereikbaar zijn, moet u ze niet verwijderen maar wel andere maatregelen nemen om het risico te verlagen.

### Zorgvuldig beheren

Deze asbestmaterialen moeten niet weggenomen worden om een asbestveilige toestand te verkrijgen. Ze vormen momenteel geen gevaar voor de gezondheid maar u moet ze wel zorgvuldig beheren om het risico laag te houden.

## Aanvullend onderzoek bij werken

Voor een standaard asbestattest worden asbestmaterialen verborgen in bijvoorbeeld wanden, vloeren of onder de grond niet geïnspecteerd. Voorafgaand aan werken is het daarom verstandig aanvullend onderzoek uit te laten voeren om op niet-geïnspecteerde plaatsen asbestmaterialen op te sporen.

## Beperkingen en uitsluitingen

Een **beperking** betekent dat de asbestdeskundige tijdens de inspectie een voorwerp of onderdeel in en rondom de constructie onvoldoende kon inspecteren. In die situatie rapporteert de asbestdeskundige dit als een beperking van het onderzoek.

Een **uitsluiting** daarentegen is positief en betekent dat de asbestdeskundige tijdens de inspectie een aanwezige constructie kon uitsluiten van verder onderzoek omdat het bouwjaar 2001 of recenter was. Bij die bouwjaren kan normaal gezien geen asbest aanwezig zijn omdat het gebruik ervan in België finaal in 2001 werd verboden.

## Vragen of klachten over uw asbestattest

Contacteer eerst de asbestdeskundige die uw asbestattest opmaakte. U vindt de naam en het certificaatnummer op het voorblad van uw asbestattest. Op [www.asbestinfo.be](http://www.asbestinfo.be) vindt u de overzichtslijst van asbestdeskundigen en hun gegevens. Blijft u toch nog met vragen zitten, of heeft u een klacht, dan kan u dit melden via een digitaal formulier op [www.asbestinfo.be](http://www.asbestinfo.be) aan de hand van uw attestnummer. De door de OVAM erkende certificatie-instelling waarbij de asbestdeskundige is aangesloten, zal uw klacht behandelen.

# Inhoudsopgave

<b>Leeswijzer</b> .....	<b>2</b>
<b>Geïnspecteerde zones</b> .....	<b>6</b>
Zone 1: Hoofdgebouw.....	7
Plan 1.1: Hoofdgebouw GLV plan.....	8
Plan 1.2: GLV.....	9
Plan 1.3: GLV.....	10
Plan 1.4: GLV.....	11
Plan 1.5: Hoofdgebouw Verdiep plan.....	12
Plan 1.6: Verdiep 1 (bedrijfsgedeelte).....	13
Plan 1.7: Verdiep 1 (bedrijfsgedeelte).....	14
Plan 1.8: Verdiep 1 (bedrijfsgedeelte).....	15
Plan 1.9: APP 1.1 LINKS.....	16
Plan 1.10: APP 1.1 LINKS.....	17
Plan 1.11: APP Verdiep 2.....	18
Plan 1.12: APP Verdiep 2.....	19
Plan 1.13: Dakenplan.....	20
Zone 2: Asfalt oprit en parking.....	21
Plan 2.1: Asfalt oprit en parking plan.....	22
<b>Asbestmaterialen</b> .....	<b>23</b>
Fiche 1: Bakeliet.....	24
Fiche 2: Asbestcement wanden, prefab betonpaneel (roze).....	27
<b>Adviezen</b> .....	<b>30</b>
Fiche 3: Schrijnwerk soepele kit (silicone) en dichtingen.....	31
Fiche 4: TEGELS onderliggende lijm.....	32
Fiche 5: Raamtabletten, deurdorpels natuursteen/hout/aluminium.....	33
Fiche 6: Recente CV-ketel (bj 2006).....	34
Fiche 7: Terras GGD onderliggende lagen bitumen/roofing.....	35
Fiche 8: Deksteen op muur (beton).....	36
Fiche 9: Vloertegels Rood Zwart (PVC) verdiep 2 bedrijfsgebouw.....	37
Fiche 10: Materialenoverzicht inspectieprotocol (kantoor- en industriegebouw).....	39
Fiche 11: ijzeren plaatradiator, gelast.....	41
Fiche 12: Gipskartonplaat.....	42
Fiche 13: materialenoverzicht, volgens inspectieprotocol. (Appartement 1.1).....	43
Fiche 14: Keramische vloertegels.....	44
Fiche 15: PLAFONDS Systeemplafondtegels/Gyplat gipskartonplaat afgerond.....	45
Fiche 16: EPDM plat dakbedekking.....	46

<b>Geen asbest</b> .....	<b>47</b>
Fiche 17: Asfalt oprit en parking.....	48
Fiche 18: Thermische isolatie rond buizen buiten (en zwarte lijm).....	50
Fiche 19: CV ketelhuis-brander pakking (ketel niet meer in gebruik).....	52
Fiche 20: MUURpleister.....	54
<b>Toelichting</b> .....	<b>56</b>

## Geïnspecteerde zones

## Zone 1: Hoofdgebouw

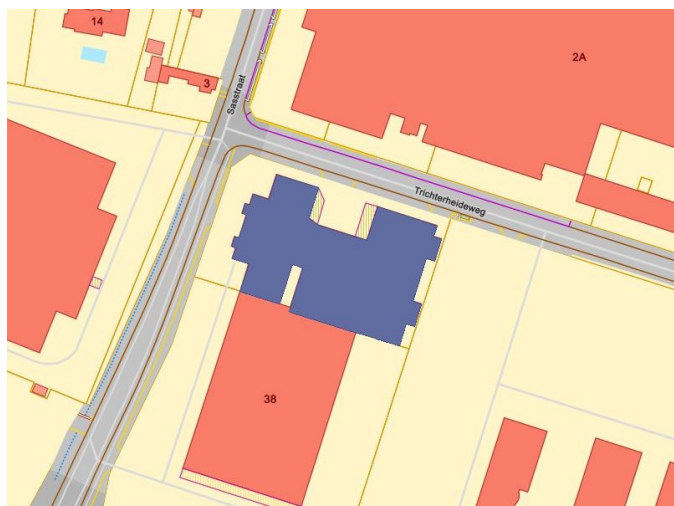

Tijdens de inspectie vastgesteld:

- 2 Asbestmaterialen**
- 0 Beperkingen
- 0 Uitsluitingen
- 0 Roerende goederen
- 0 Puin, steenslag, (water)bodem
- 14 Adviezen**
- 3 Geen asbest**

## Plan 1.1: Hoofdgebouw GLV plan

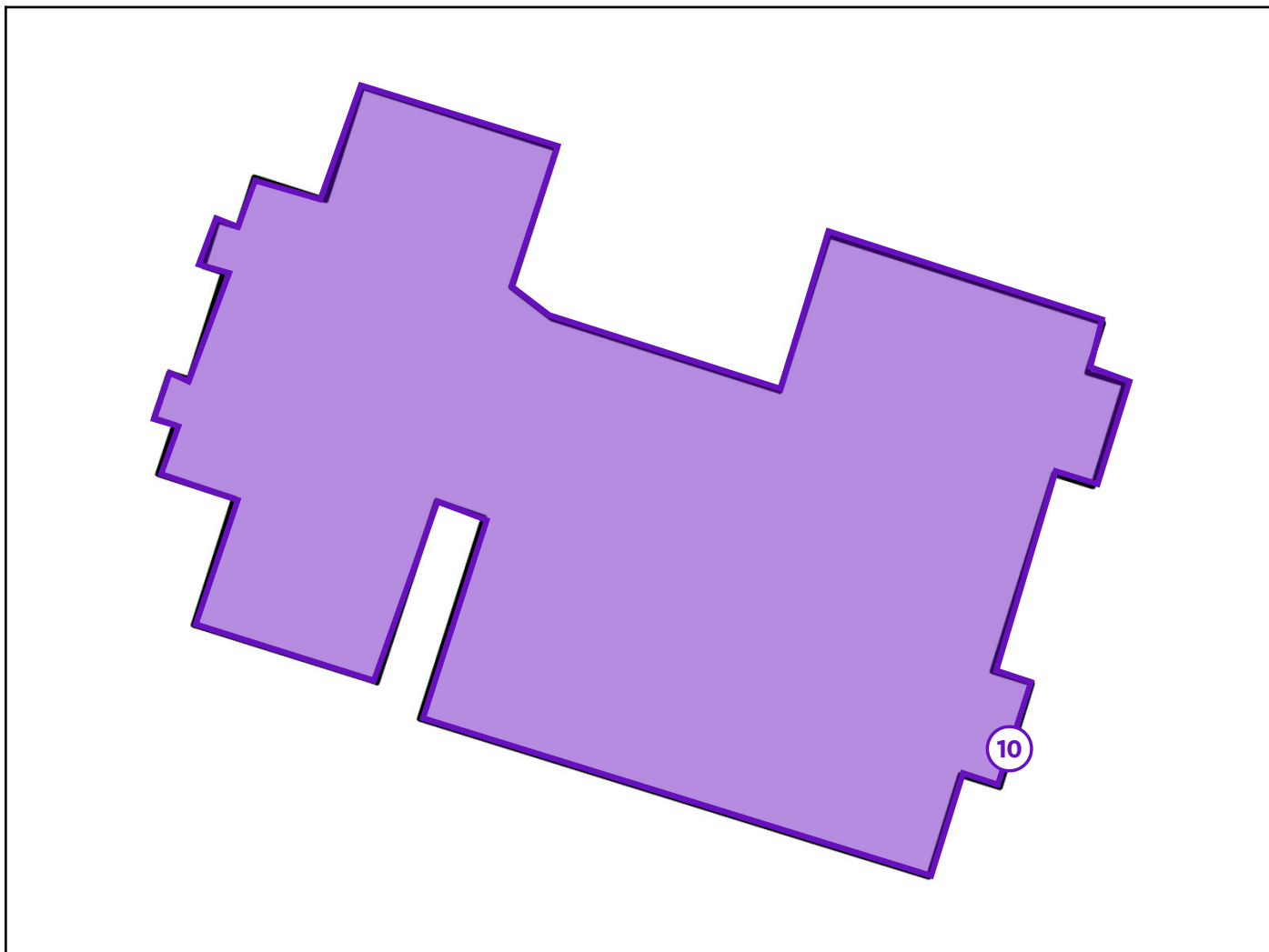

### Legende van plan 1.1: Hoofdgebouw GLV plan

Beschrijving	Type	Actie
10. Materialenoverzicht inspectieprotocol (kantoor- en industriegebouw)	Advies	-

## Plan 1.2: GLV

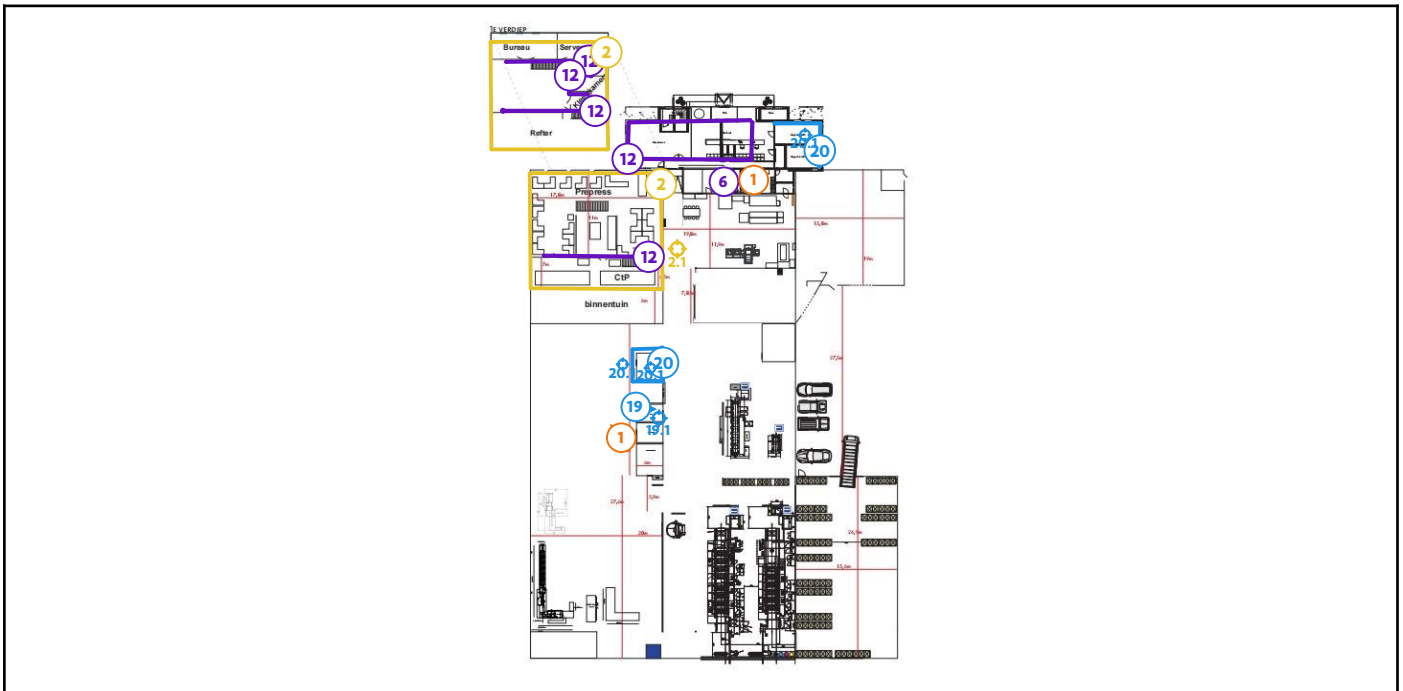

### Legende van plan 1.2: GLV

Beschrijving	Type	Actie
1. Bakeliet	Asbestmateriaal	Verwijderen
2. Asbestcement wanden, prefab betonpaneel (roze)	Asbestmateriaal	Zorgvuldig beheren
2.1 Code: MNR02	Puntmonster	-
6. Recente CV-ketel (bj 2006).	Advies	-
12. Gipskartonplaat	Advies	-
19. CV ketelhuis-brander pakking (ketel niet meer in gebruik)	Geen asbest	-
19.1 Code: MNR03	Puntmonster	-
20. MUURpleister	Geen asbest	-
20.1 Code: MNR01	Mengmonster	-

## Plan 1.3: GLV

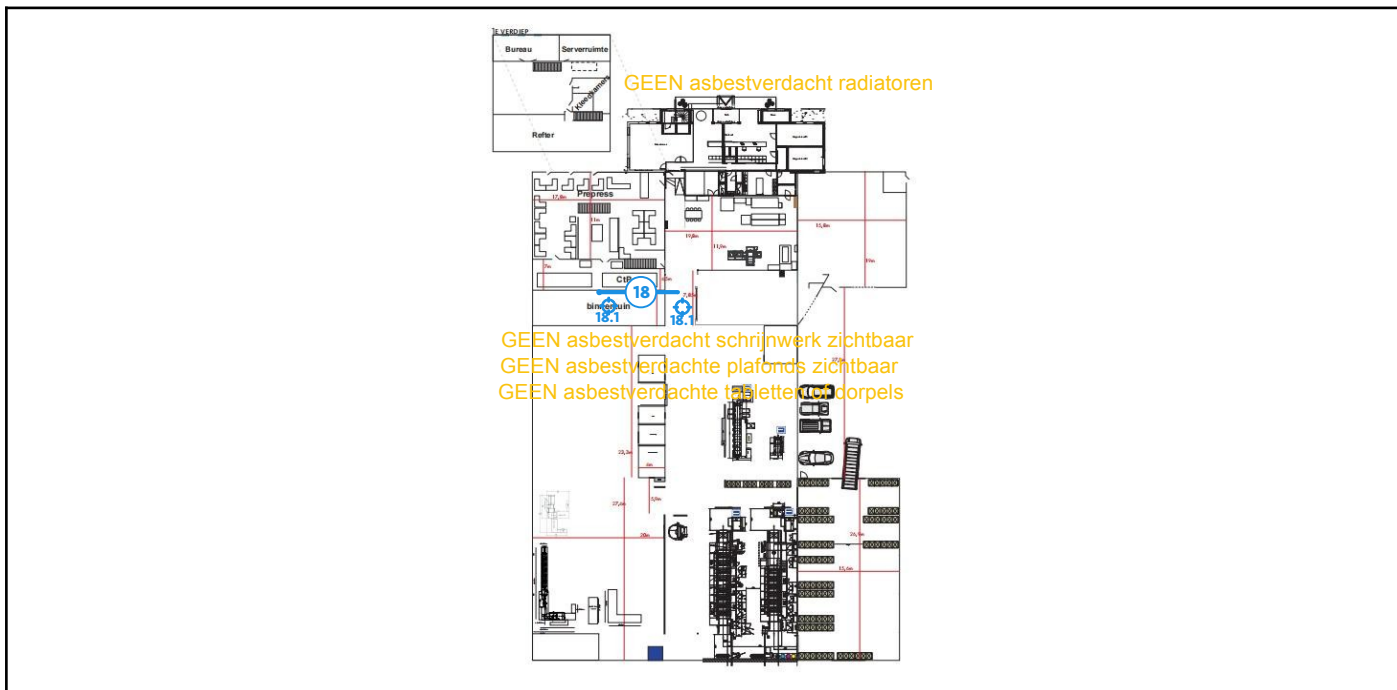

### Legende van plan 1.3: GLV

Beschrijving	Type	Actie
3. Schrijnwerk soepele kit (silicone) en dichtingen	Advies	-
5. Raamtabletten, deurdorpels natuursteen/hout/aluminium	Advies	-
11. ijzeren plaatradiator, gelast	Advies	-
15. PLAFONDS Systeemplafondtegels/Gyplat gipskartonplaat afgerond	Advies	-
18. Thermische isolatie rond buizen buiten (en zwarte lijm)	Geen asbest	-
18.1 Code: MNR04	Puntmonster	-

## Plan 1.4: GLV

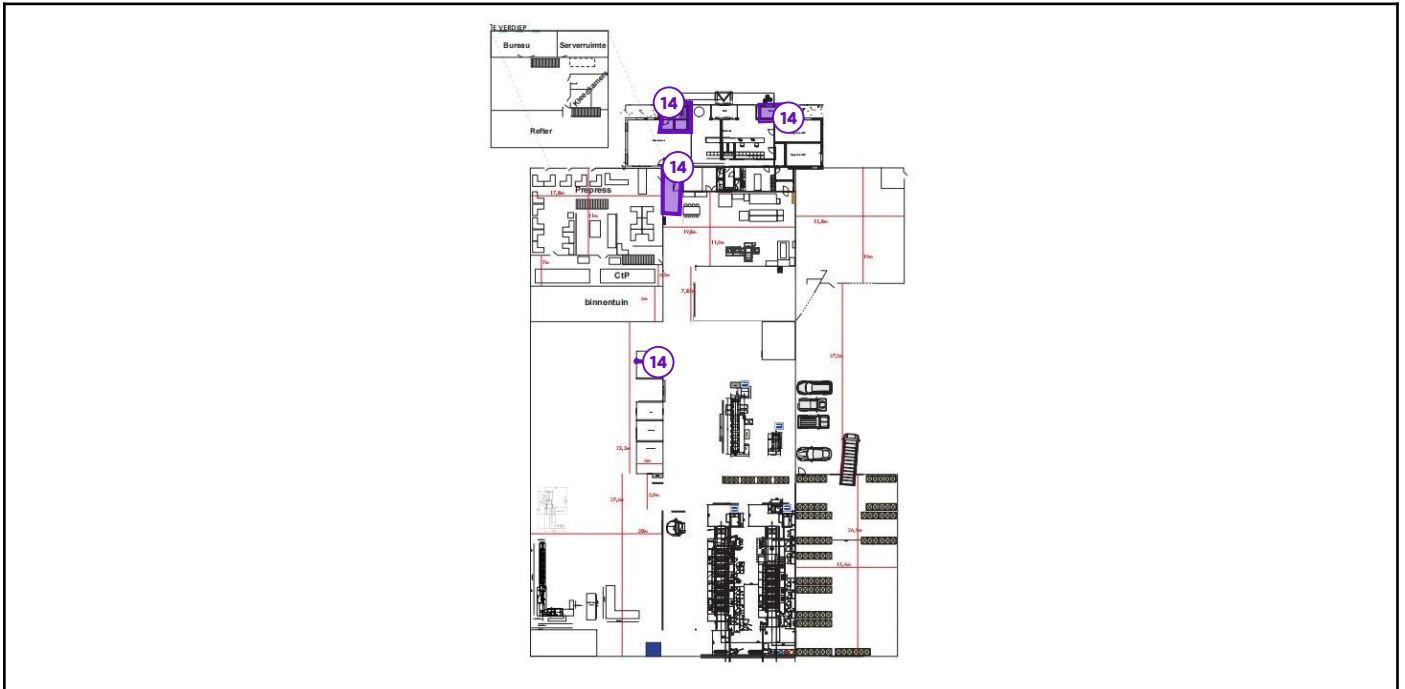

### Legende van plan 1.4: GLV

Beschrijving	Type	Actie
14. Keramische vloertegels	Advies	-

## Plan 1.5: Hoofdgebouw Verdiep plan

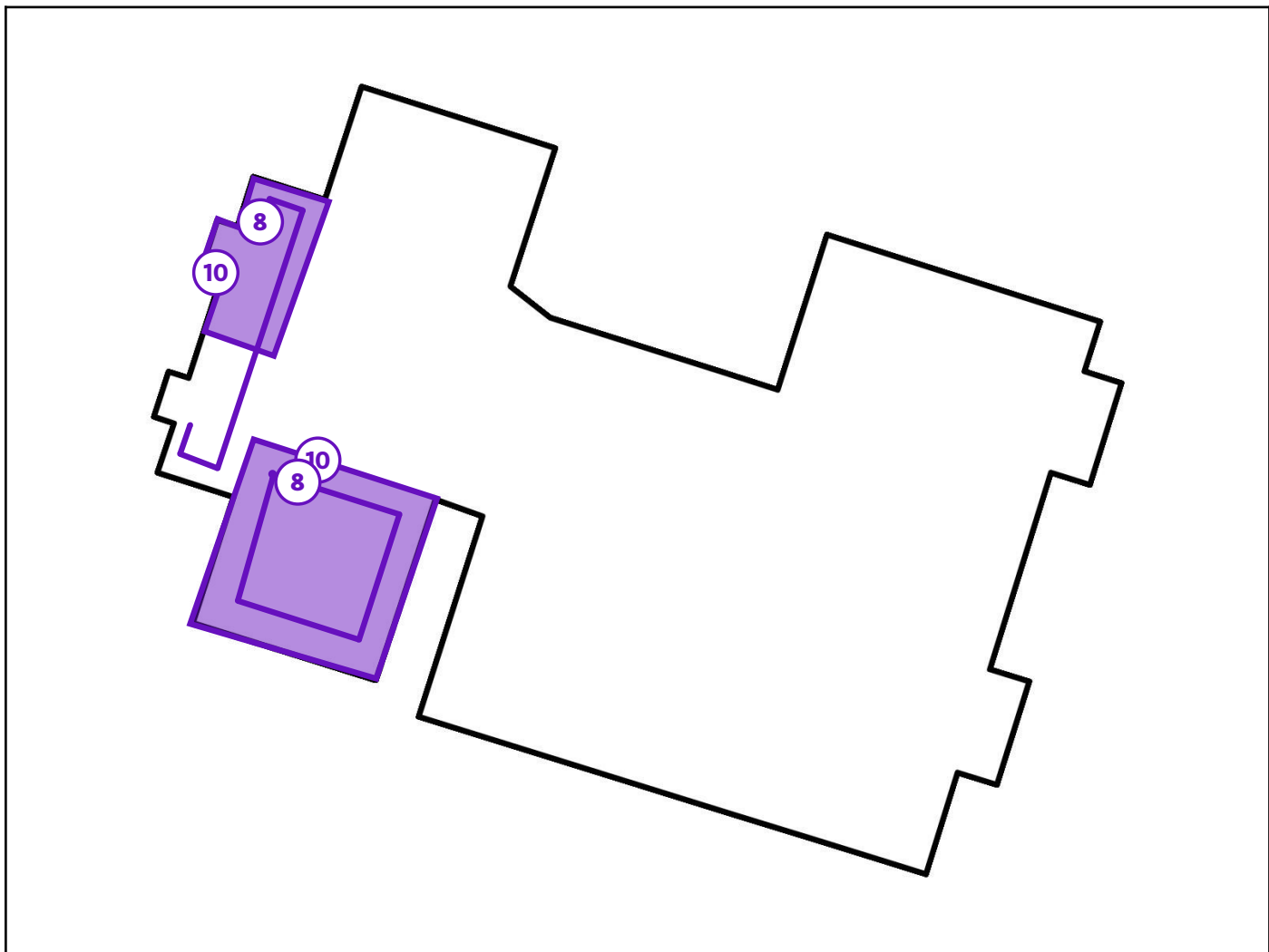

### Legende van plan 1.5: Hoofdgebouw Verdiep plan

Beschrijving	Type	Actie
8. Deksteen op muur (beton)	Advies	-
10. Materialenoverzicht inspectieprotocol (kantoor- en industriegebouw)	Advies	-

## Plan 1.6: Verdiep 1 (bedrijfsgedeelte)

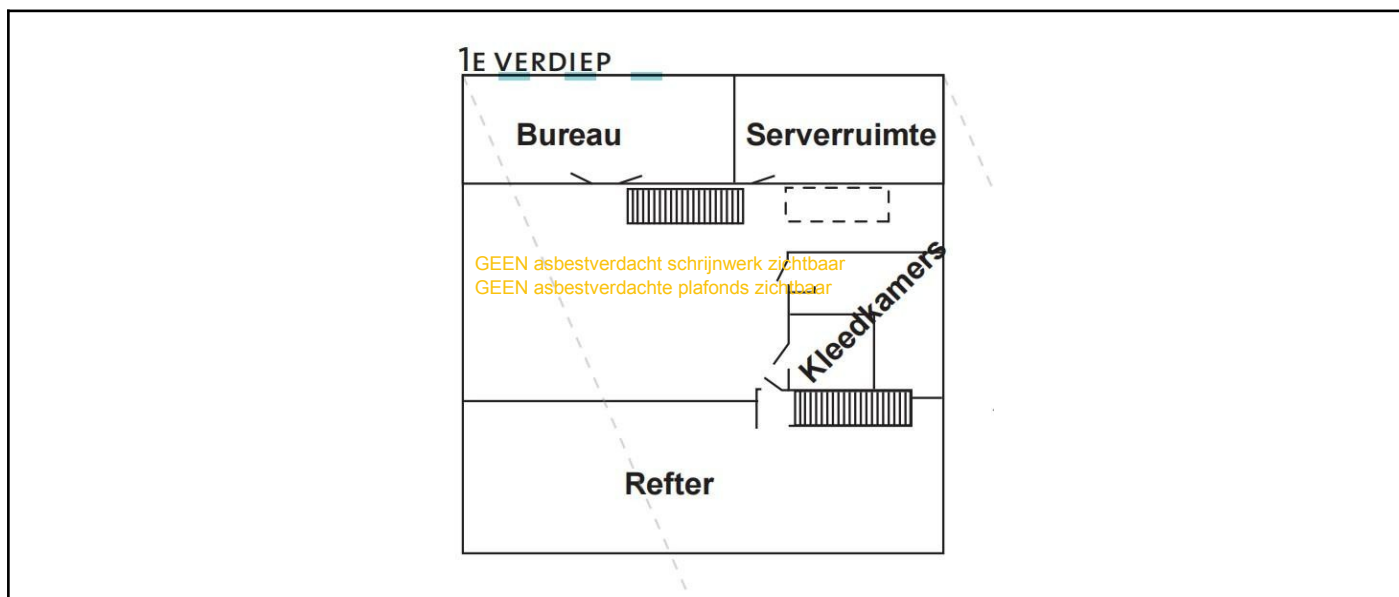

### Legende van plan 1.6: Verdiep 1 (bedrijfsgedeelte)

Beschrijving	Type	Actie
3. Schrijnwerk soepele kit (silicone) en dichtingen	Advies	-
15. PLAFONDS Systeemplafondtegels/Gyplat gipskartonplaat afgerond	Advies	-

## Plan 1.7: Verdiep 1 (bedrijfsgedeelte)

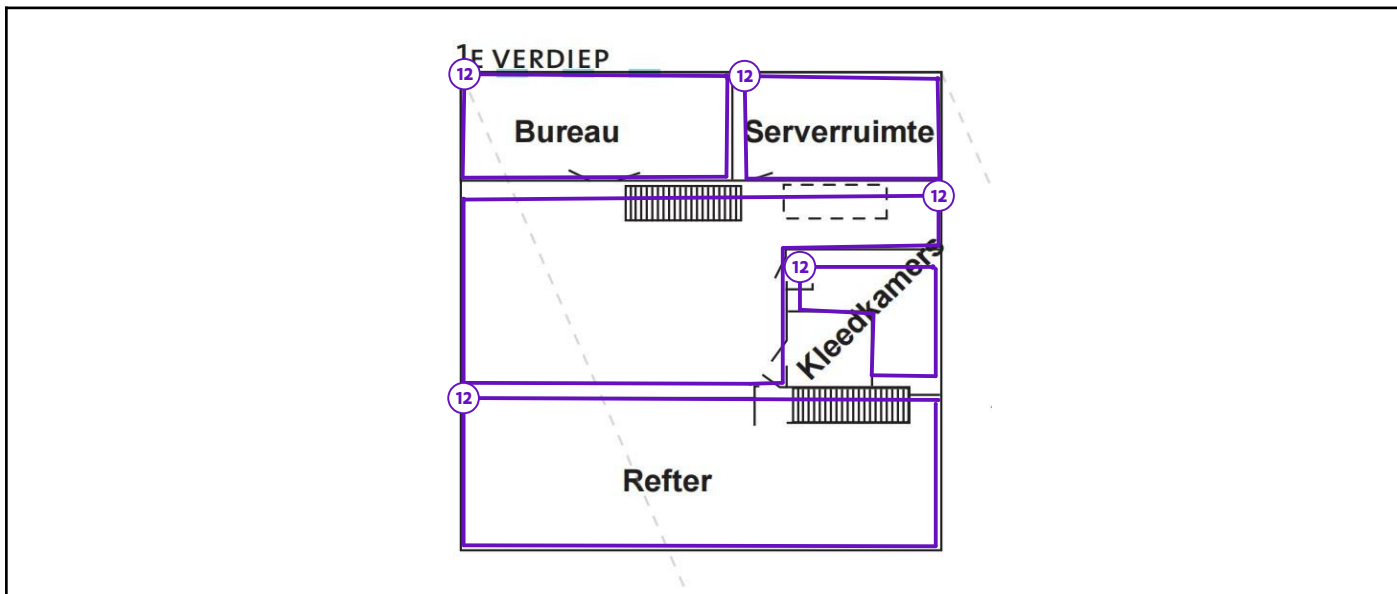

### Legende van plan 1.7: Verdiep 1 (bedrijfsgedeelte)

Beschrijving	Type	Actie
12. Gipskartonplaat	Advies	-

## Plan 1.8: Verdiep 1 (bedrijfsgedeelte)

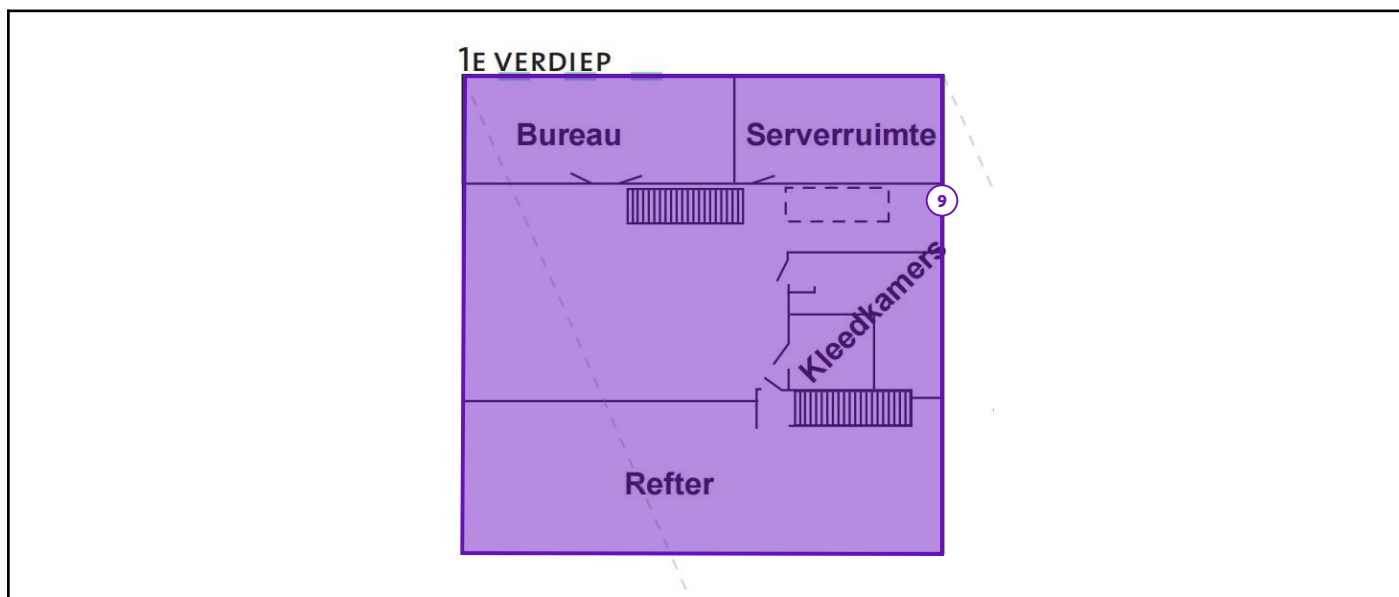

### Legende van plan 1.8: Verdiep 1 (bedrijfsgedeelte)

Beschrijving	Type	Actie
9. Vloertegels Rood Zwart (PVC) verdiep 2 bedrijfsgebouw	Advies	-

## Plan 1.9: APP 1.1 LINKS

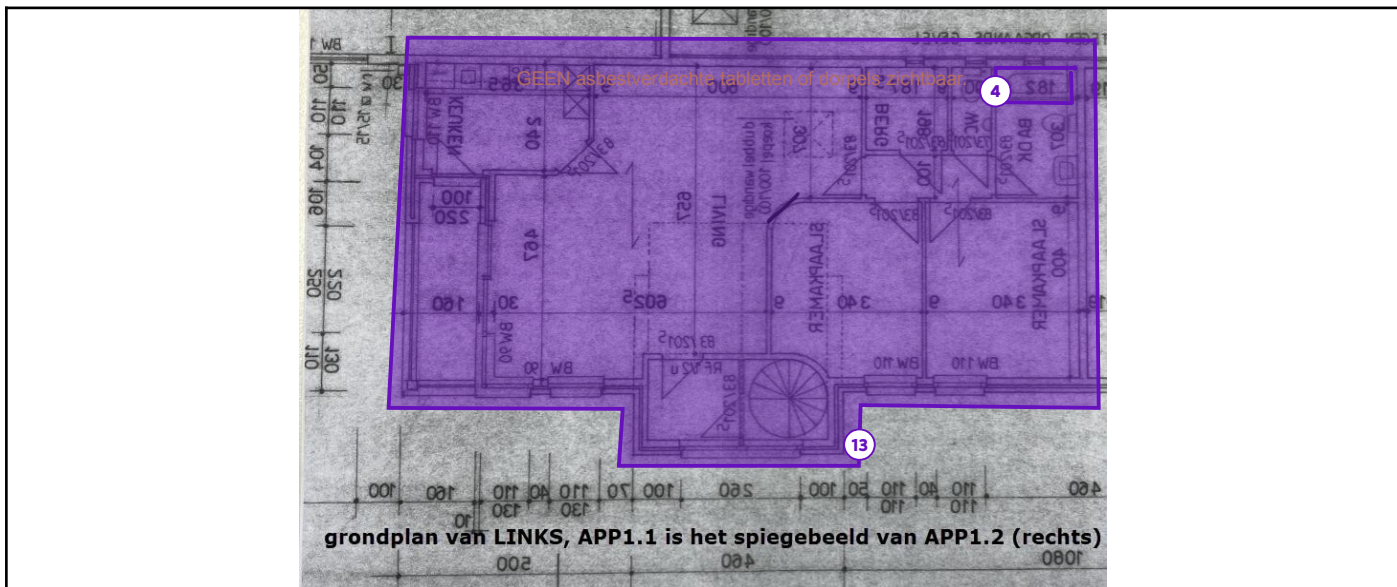

### Legende van plan 1.9: APP 1.1 LINKS

Beschrijving	Type	Actie
4. TEGELS onderliggende lijm.	Advies	-
5. Raamtabletten, deurdorpels natuursteen/hout/aluminium	Advies	-
13. materialenoverzicht, volgens inspectieprotocol. (Appartement 1.1)	Advies	-

## Plan 1.10: APP 1.1 LINKS

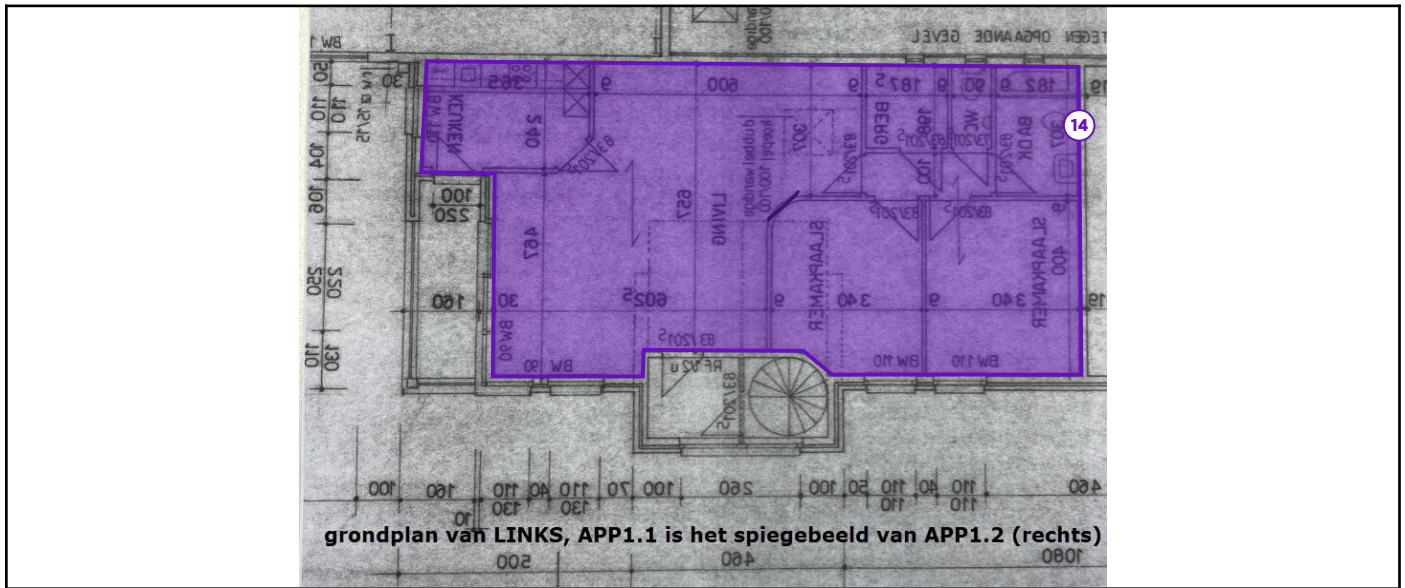

### Legende van plan 1.10: APP 1.1 LINKS

Beschrijving	Type	Actie
14. Keramische vloertegels	Advies	-

## Plan 1.11: APP Verdiep 2



### Legende van plan 1.11: APP Verdiep 2

Beschrijving	Type	Actie
14. Keramische vloertegels	Advies	-

## Plan 1.12: APP Verdiep 2

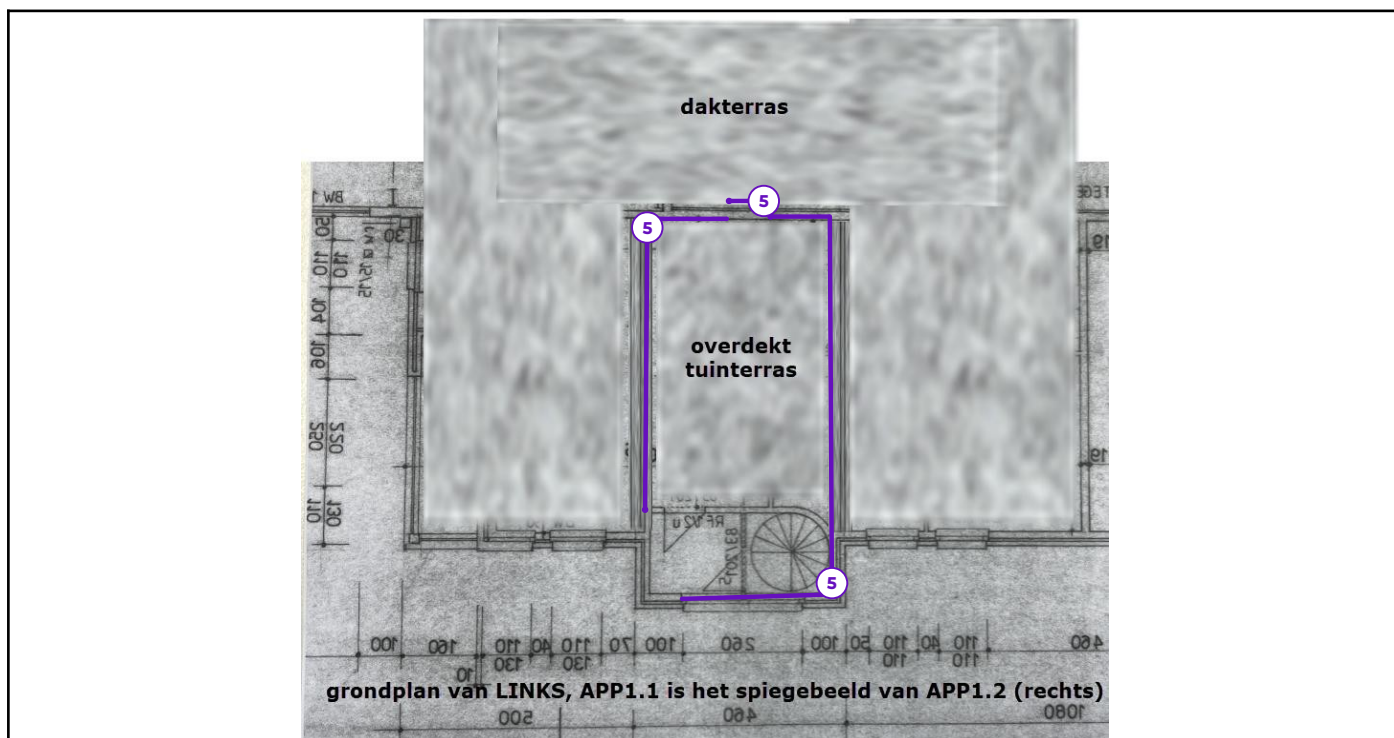

### Legende van plan 1.12: APP Verdiep 2

Beschrijving	Type	Actie
5. Raamtabletten, deurdorpels natuursteen/hout/aluminium	Advies	-

## Plan 1.13: Dakenplan

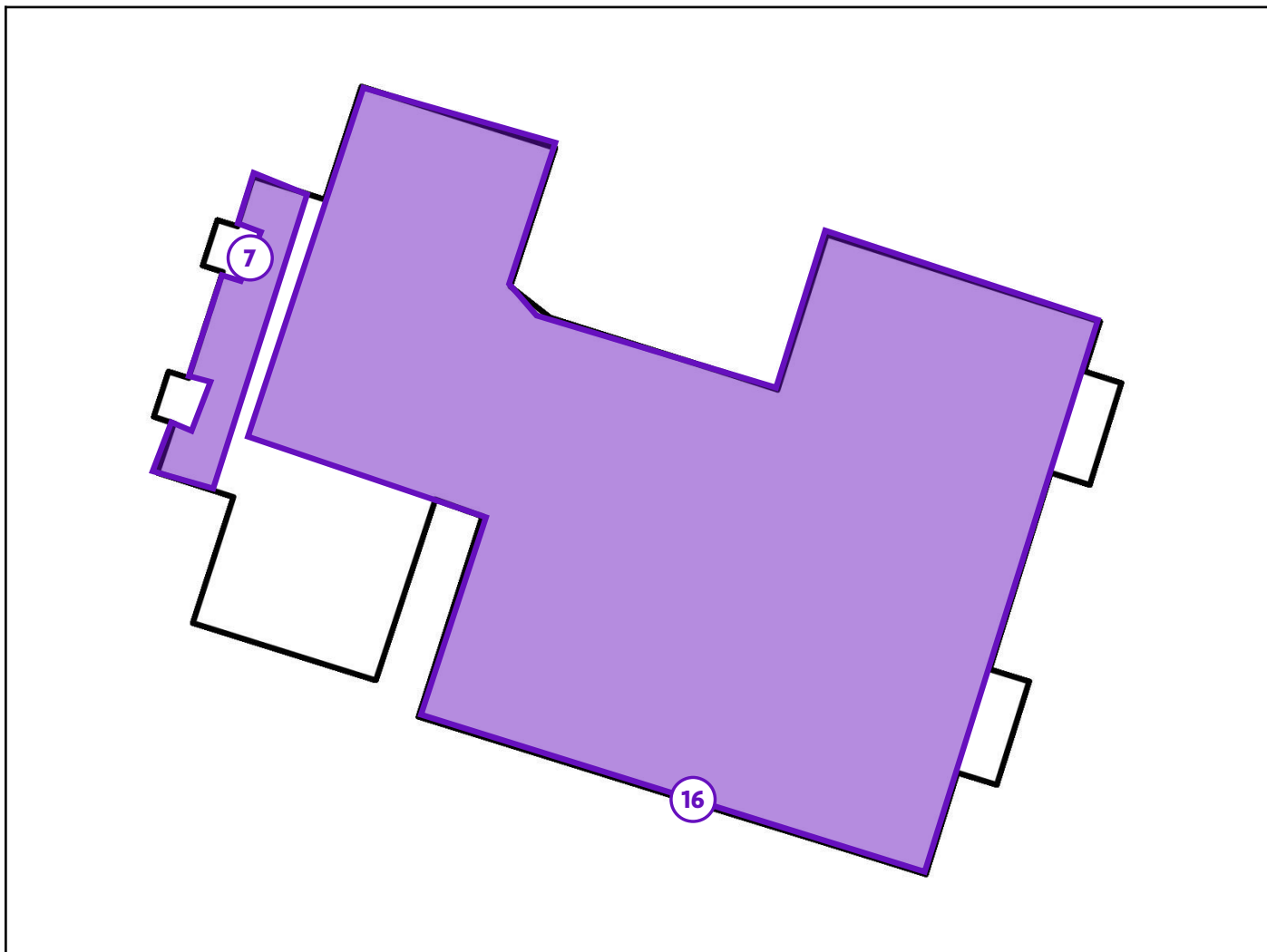

### Legende van plan 1.13: Dakenplan

Beschrijving	Type	Actie
7. Terras GGD onderliggende lagen bitumen/roofing	Advies	-
16. EPDM plat dakbedekking	Advies	-

## Zone 2: Asphalt oprit en parking



Tijdens de inspectie vastgesteld:

- 0 Asbestmaterialen
- 0 Beperkingen
- 0 Uitsluitingen
- 0 Roerende goederen
- 0 Puin, steenslag, (water)bodem
- 0 Adviezen
- 1 Geen asbest**

## Plan 2.1: Asphalt oprit en parking plan

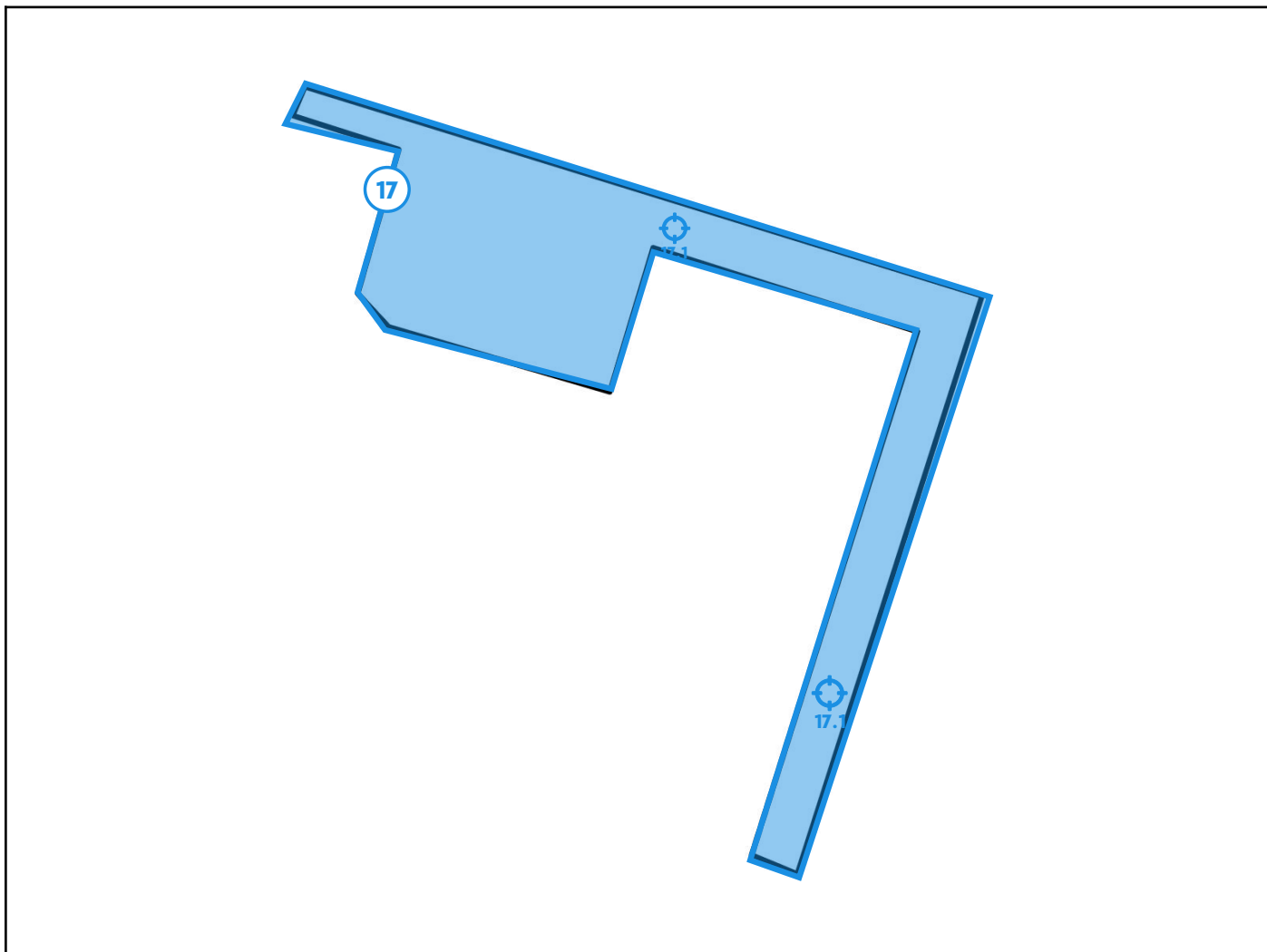

### Legende van plan 2.1: Asphalt oprit en parking plan

Beschrijving	Type	Actie
17. Asphalt oprit en parking	Geen asbest	-
17.1 Code: MNR05	Puntmonster	-

## Asbestmaterialen



Overzichtsfoto



Detailfoto

## Conclusie

### Actie

Het asbestmateriaal valt onder de mijlpaal van 2040.

Hoe zorgt u voor een asbestveilige toestand?

Verwijderen

### Advies van de asbestdeskundige

Te nemen maatregelen

- Zorg voor een veilig beheer. Vermijd het beschadigen van het asbestmateriaal. Controleer de toestand jaarlijks op wijzigingen.

Voorstel van verwijderingsmethode

- Eenvoudige handelingen: mag via doe-het-zelf of door werknemer(s) met opleidingsattest eenvoudige handelingen  
Hechtgebonden asbesttoepassing. Draag beschermingsmiddelen die voorgeschreven worden voor het verwijderen van asbest materialen, waaronder een FFP3 mondkap. Contacteer Limburg.net en de website voor de geldende regelgeving van dat moment voor het verwijderen van asbesthoudende materialen en het bekomen van geschikte verpakkingsmaterialen en persoonlijke beschermingsmiddelen. Beschadig de materialen niet bij het verwijderen. Hou het materiaal zoveel mogelijk vochtig om vezelverspreiding te voorkomen.

<https://ovam.vlaanderen.be/wie-mag-wat-verwijderen>

## Terug te vinden op volgend plan

Zone 1: Hoofdgebouw

- Plan 1.2: GLV

## Detailinformatie

### Algemene opmerkingen

.
---

### Risicobeoordeling

Eindbeoordeling materiaalrisico	Verhoogd materiaalrisico en/of verhoogde kans op vezelvrijgave
---------------------------------	--

### Berekening materiaalrisico

Gebondenheid	Categorie 1: hechtgebonden in oorsprong
Asbestsoort (vezeltype)	Crocidoliet aanwezig
Asbestconcentratie	Laag (< 50%)
Afschermingsgraad van het gehele materiaal	Geheel of deels (ook) vrij aan de binnenlucht
Toestand van het materiaal	Licht beschadigd, licht verweerd. Intact calciumsilicaatmateriaal of categorie III 'gebondenheid'

## Technische gegevens

Beschrijving	Bakeliet
Omgeving	Binnen
Primaire drager	Communicatie en elektrische infrastructuur en uitrusting
Asbestmateriaal	Plaat, paneel, tablet - Type Bakeliet
Bindmiddel van asbestmateriaal	Kunststof of -hars
Gebondenheid op basis van bindmiddel	Hecht
Hoeveelheid (oppervlakte - dikte - aantal)	<ul style="list-style-type: none"><li>• 0,02 m<sup>2</sup> - 1,00 cm - 10 stuks</li></ul>
Totaal volume	0,002 m <sup>3</sup>
Eenvoudig bereikbaar	Ja
Bevestigingswijze	<ul style="list-style-type: none"><li>• Verlijmd, ingegoten, versmeerd</li><li>• Geschroefd</li></ul>
Identificatiemethode	Vaststelling zonder monsternamen
Destructieve handeling voor identificatie	Nee
Opmerking	Er zijn enkele elektriciteitsmaterialen van bakeliet aanwezig. In bakeliet, een van de eerste kunststoffen, werd soms asbest gemengd om de slijtvastheid en het isolatievermogen te vergroten. Beschadig de materialen niet. Aantal en aanduiding op de plannen is niet limitatief en kan niet dienen als meetstaat.



Overzichtsfoto



Detailfoto

### Conclusie

#### Actie

Het asbestmateriaal valt onder de mijlpaal van 2040.

Hoe zorgt u voor een asbestveilige toestand?

Zorgvuldig beheren

#### Advies van de asbestdeskundige

Te nemen maatregelen

- Zorg voor een veilig beheer. Vermijd het beschadigen van het asbestmateriaal. Controleer de toestand jaarlijks op wijzigingen.

Voorstel van verwijderingsmethode

- Eenvoudige handelingen: enkel door erkend asbestverwijderaar  
Hechtgebonden asbesttoepassing, maar gezien de complexiteit bij het eventueel verwijderen is het advies om een erkend asbestverwijderaar te raadplegen wanneer verwijdering van de asbestcement panelen zou overwogen worden. Het is aan de verwijderaar om te bepalen welke verwijderingstechniek hij toepast.

### Terug te vinden op volgend plan

Zone 1: Hoofdgebouw

- Plan 1.2: GLV

## Detailinformatie

### Activiteiten in een normaal gebruik die aanleiding kunnen geven tot blootstellingsrisico's

Enkel bij verspreiding van cementvezels van de panelen ontstaat er risico, bijvoorbeeld het boren van gaten in de cementwanden is een blootstellingsrisico waarmee dient rekening te worden gehouden, gebruik persoonlijke beschermingsmiddelen.

### Risicobeoordeling

Eindbeoordeling materiaalrisico	Laag materiaalrisico en/of verlaagde kans op vezelvrijgave
---------------------------------	--

### Berekening materiaalrisico

Gebondenheid	Categorie 1: hechtgebonden in oorsprong
Asbestsoort (vezeltype)	Alleen chrysotiel
Asbestconcentratie	Laag (< 50%)
Afschermingsgraad van het gehele materiaal	Geheel of deels (ook) vrij aan de binnenlucht
Toestand van het materiaal	Licht beschadigd, licht verweerd. Intact calciumsilicaatmateriaal of categorie III 'gebondenheid'

### Monstername

#	Type	Referentie	Resultaat
2.1	Puntmonster	MNR02	Chrysotiel

## Technische gegevens

<b>Beschrijving</b>	Asbestcement wanden, prefab betonpaneel (roze)
<b>Omgeving</b>	Grenst aan binnen- en buitenlucht
<b>Primaire drager</b>	Wand buitenschil
<b>Asbestmateriaal</b>	Plaat, paneel, tablet - Type Menuiserite
<b>Bindmiddel van asbestmateriaal</b>	Cement
<b>Gebondenheid op basis van bindmiddel</b>	Hecht
<b>Hoeveelheid (oppervlakte - dikte - aantal)</b>	<ul style="list-style-type: none"><li>• 450,00 m<sup>2</sup> - 0,80 cm - 1 stuk</li></ul>
<b>Totaal volume</b>	3,60 m <sup>3</sup>
<b>Eenvoudig bereikbaar</b>	Nee <ul style="list-style-type: none"><li>• Verwijdering tast de bouwkundige integriteit aan.</li></ul>
<b>Bevestigingswijze</b>	<ul style="list-style-type: none"><li>• Geklemd</li><li>• Verlijmd, ingegoten, versmeerd</li><li>• Geschroefd</li></ul>
<b>Identificatiemethode</b>	Vaststelling met monsternamen
<b>Destructieve handeling voor identificatie</b>	Nee
<b>Opmerking</b>	Van de originele constructie zijn de wanden van asbestcement, roze prefabricatie betonpanelen

## Adviezen

# Fiche 3: Schrijnwerk soepele kit (silicone) en dichtingen

Advies

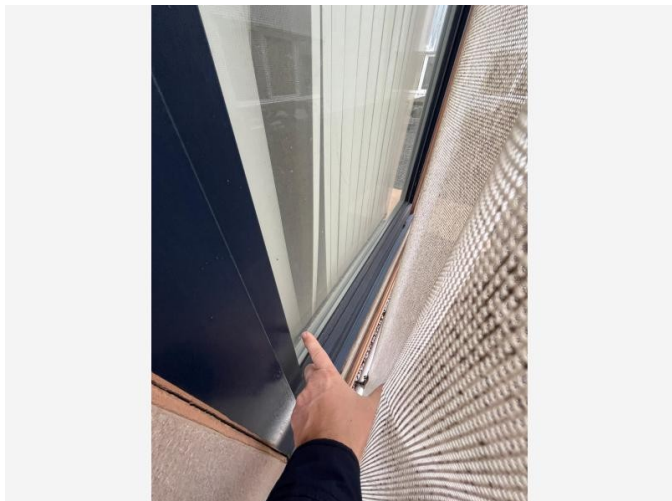

Vrije foto

## Advies

Het schrijnwerk is niet asbestverdacht en van een recenter bouwjaar. Ook de gebruikte kit (silicone) en afdichtingen aan de muur zijn asbestveilig

## Terug te vinden op volgende plannen

Zone 1: Hoofdgebouw

- Plan 1.3: GLV
- Plan 1.6: Verdiep 1 (bedrijfsgedeelte)

## Detailinformatie

Identificatiemethode	Vaststelling & expertise (niet-asbestverdacht)
Primaire drager	Wandopening verticaal (raam, deur, ...)

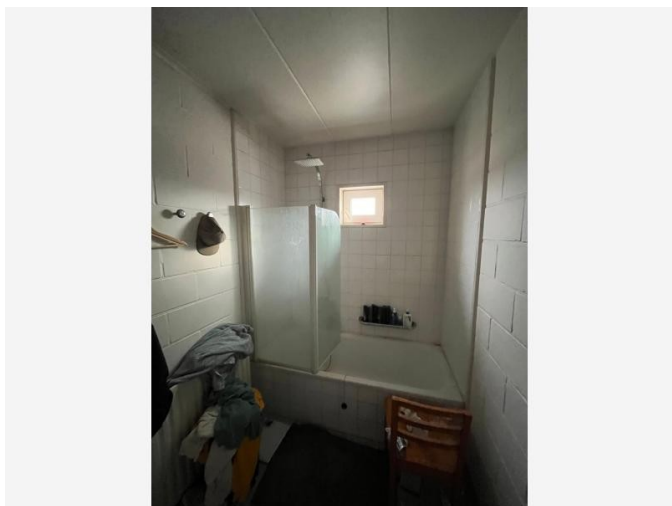

Vrije foto

### Advies

Zowel de vloer- als wandtegels zijn intact. Bemonsteren is niet mogelijk zonder schade aan tegels aan te brengen. De deskundige kan geen uitspraak doen over de onderliggende lijm of materialen die werden gebruikt.

### Terug te vinden op volgend plan

Zone 1: Hoofdgebouw

- Plan 1.9: APP 1.1 LINKS

### Detailinformatie

Identificatiemethode	Redelijk vermoeden
(Asbest)materiaal	In-situ afwerkingslagen - Lijm laag

## Fiche 5: Raamtabletten, deurdorpels natuursteen/hout/aluminium

Advies

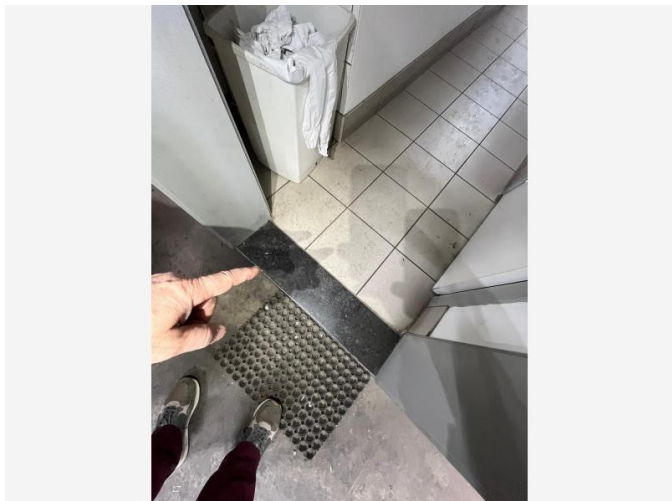

Vrije foto

### Advies

Raamtabletten van natuursteen (marmer/blauwe steen) en hout en geplooid staal en aluminium zijn niet asbestverdacht. Ook de keramische tabletten aan de ramen van de veranda op het tweede verdiep zijn niet asbestverdacht.

### Terug te vinden op volgende plannen

Zone 1: Hoofdgebouw

- Plan 1.3: GLV
- Plan 1.9: APP 1.1 LINKS
- Plan 1.12: APP Verdiep 2

### Detailinformatie

Identificatiemethode	Vaststelling & expertise (niet-asbestverdacht)
----------------------	--

## Fiche 6: Recente CV-ketel (bj 2006).

Advies

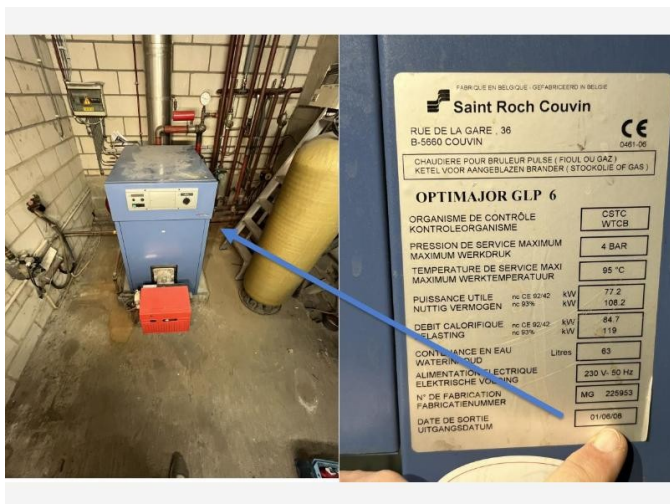

Vrije foto

### Advies

De CV-ketel is van een recenter bouwjaar en volgens de literatuur bevat deze geen asbesthoudend materiaal.

### Terug te vinden op volgend plan

Zone 1: Hoofdgebouw

- Plan 1.2: GLV

### Detailinformatie

Identificatiemethode	Vaststelling & expertise (niet-asbestverdacht)
Primaire drager	HVAC infrastructuur en uitrusting

# Fiche 7: Terras GGD onderliggende lagen bitumen/roofing

Advies



Vrije foto

## Advies

Aanwezigheid van onderliggende mogelijk asbesthoudende laag is niet uit te sluiten. Indien terras (volledig) wordt vernieuwd, ook onderliggende lagen onderzoeken (bemonsteren). Het dak loopt door van appartement 1 en 2 en is ook het dak van de kantoren op het gelijkvloers. Roofing werd bemonsterd en beschreven in het asbestattest van de gemeenschappelijk gebruikte delen.

## Terug te vinden op volgend plan

Zone 1: Hoofdgebouw

- Plan 1.13: Dakenplan

## Detailinformatie

Identificatiemethode	Redelijk vermoeden
Primaire drager	Plat dak
(Asbest)materiaal	Dak- en gevelbekleding - Roofing
Bindmiddel	Bitumen (roofing, teer, asfalt)
Gebondenheid bindmiddel	Hecht



Vrije foto

### Advies

De muurkap is niet asbestverdacht.

### Terug te vinden op volgend plan

Zone 1: Hoofdgebouw

- Plan 1.5: Hoofdgebouw Verdiep plan

### Detailinformatie

Identificatiemethode	Vaststelling & expertise (niet-asbestverdacht)
----------------------	--

# Fiche 9: Vloertegels Rood Zwart (PVC) verdiep 2 bedrijfsgebouw

Advies



Vrije foto

## Advies

Asbest zit nooit in de volgende soorten vloerbedekking:

Breekbaar, dun zeil met doffe, zwarte of wijnrode onderkant.

Stijve, zeilachtige vloerbedekkingen met een harde, ruwe onderzijde met daarin een grofmazig juteweefsel (zoals linoleum).

Buigzaam zeil met een dikke, bruine, harige onderzijde.

Soepel zeil met een onderkant van kunststof (plastic) of foam (schuim).

De deskundige kan geen uitspraak doen over niet zichtbare onderlagen of materialen! De plinten zijn van hout en zwart geschilderd (geen masal).

## Terug te vinden op volgend plan

Zone 1: Hoofdgebouw

- Plan 1.8: Verdiep 1 (bedrijfsgedeelte)

## Detailinformatie

<b>Identificatiemethode</b>	Vaststelling & expertise (niet-asbestverdacht)
<b>Primaire drager</b>	Vloer
<b>(Asbest)materiaal</b>	Prefab - afwerking - Vloerzeil
<b>Bindmiddel</b>	PVC
<b>Gebondenheid bindmiddel</b>	Hecht

# Fiche 10: Materialenoverzicht inspectieprotocol (kantoor- en industriegebouw)

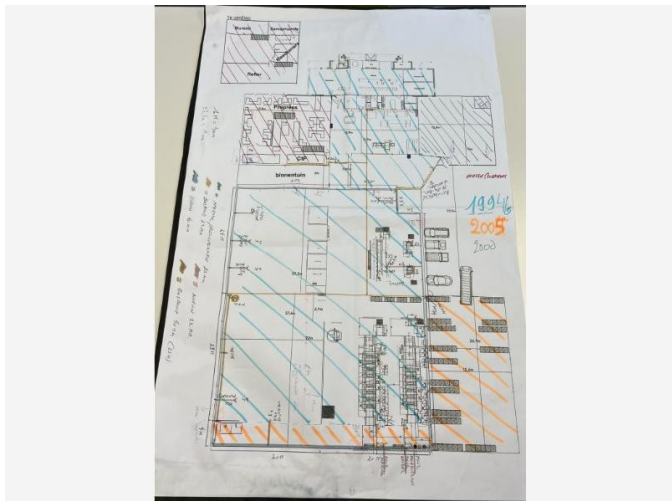

Vrije foto

## Advies

Hieronder beschrijft de asbestdeskundige voor onderstaande lijst uit het inspectieprotocol of deze elementen zichtbaar aanwezig zijn of niet en of ze asbestverdacht zijn of niet. Dit gebeurt telkens voor het volledige inspectiegebied en is een minimale opsomming:

- Dichtingslagen aan schrijnwerk (aanwezig, niet asbestverdacht)
- Pleisterwerk plafonds, metaal bardageplaat, alsook gipskartonplaat afwerking (hoge afwerkingsgraad, smeerlaag niet zichtbaar).
- Pleisterwerk wanden (bemonsterd) maar overwegend zichtbaar metselwerk of bardageplaat, alsook gipskartonplaat afwerking.
- Elementen van centrale verwarming en inkt-circuits (geen pakkingen zichtbaar)
- Leidingisolatie (geen gipsisolatie aanwezig, enkel zwarte isolatie met mogelijke zwarte lijm, werd bemonsterd)
- Stookketel (oude ketel in centraal blok, niet meer in gebruik, pakking en nieuwe ketels aanwezig)
- Elementen onder dak (bardage metaalplaat niets zichtbaar asbestverdacht)
- Dakbedekking. EPDM op industriehallen is niet asbestverdacht. Roofing werd bemonsterd met voorbehoud van onderliggende lagen.
- Rookgaskanalen en de binnen- en/of buitenzijde ervan (niets asbestverdacht zichtbaar)
- Verhardingen (niet-toegankelijke constructies), asfalt parking werd bemonsterd.
- Leien (natuurleien of vezelcement) (niet aanwezig)
- NT- en AFM-vezelcementmaterialen (andere dan leien) (niet zichtbaar)
- Dorpels en raamtabletten (geen asbestverdachte zichtbaar)
- Gipskartonplaat smeerlagen (hogere afwerking, niet zichtbaar)
- Vloeren (beton en keramische tegels zijn niet asbestverdacht. PVC vloerteges eerste verdiep zijn niet asbestverdacht)

- Uitsluiting voor inspectie van diverse constructies en installaties wegens bouwjaar >2001 (zie overzichtsplan van eigenaar, vergunningen niet bekomen als bewijs maar zouden wel beschikbaar zijn)

## Terug te vinden op volgende plannen

Zone 1: Hoofdgebouw

- Plan 1.1: Hoofdgebouw GLV plan
- Plan 1.5: Hoofdgebouw Verdiep plan

## Detailinformatie

Identificatiemethode	Redelijk vermoeden
----------------------	--------------------



Vrije foto

## Advies

Dit soort plaatsradiatoren bevatten geen asbestverdachte pakkingen.

### Terug te vinden op volgend plan

Zone 1: Hoofdgebouw

- Plan 1.3: GLV

## Detailinformatie

Identificatiemethode	Redelijk vermoeden
Primaire drager	HVAC infrastructuur en uitrusting
(Asbest)materiaal	Pakking, dichting



Vrije foto

## Advies

Gipskartonplaat bevat nooit asbesthoudende materialen. De deskundige kan geen uitspraak doen over eventuele achterliggende niet zichtbare materialen. De hoogwaardige afwerking maakt dat de smeerlagen niet zichtbaar zijn.

## Terug te vinden op volgende plannen

Zone 1: Hoofdgebouw

- Plan 1.2: GLV
- Plan 1.7: Verdiep 1 (bedrijfsgedeelte)

## Detailinformatie

Identificatiemethode	Vaststelling & expertise (niet-asbestverdacht)
Primaire drager	Binnenwand

# Fiche 13: materialenoverzicht, volgens inspectieprotocol. (Appartement 1.1)

## Advies

Hieronder beschrijft de asbestdeskundige voor onderstaande lijst uit het inspectieprotocol of deze elementen zichtbaar aanwezig zijn of niet en of ze asbestverdacht zijn of niet. Dit gebeurt telkens voor het volledige inspectiegebied en is een minimale opsomming:

- c Dichtingslagen aan schrijnwerk (silicone, niet asbestverdacht)
- c Pleisterwerk (zichtbaar metselwerk, zichtbare betondallen, wit geschilderd)
- c Elementen van centrale verwarming (niet asbestverdacht)
- c Leidingisolatie (niet aanwezig)
- c Stookketel (niet aanwezig, in attest van gemeenschappelijk gebruikte delen opgenomen)
- c Elementen dakbedekking en onderdak (niet aanwezig, in attest van gemeenschappelijk gebruikte delen opgenomen, dakterras met roofing)
- c Rookgaskanalen en de binnen- en/of buitenzijde ervan (niet asbestverdacht)
- c Verhardingen (niet-toegankelijke constructies) (parking, van gemeenschappelijk gebruikte delen)
- c Leien (natuurleien of vezelcement) (niet aanwezig)
- c NT- en AFM-vezelcementmaterialen (andere dan leien) (niet aanwezig)
- c Raamtabletten en dorpels (niet asbestverdacht)
- c Gipskartonplaat smeerlagen (niet zichtbaar)

## Terug te vinden op volgend plan

Zone 1: Hoofdgebouw

- Plan 1.9: APP 1.1 LINKS

## Detailinformatie

Identificatiemethode	Redelijk vermoeden
----------------------	--------------------

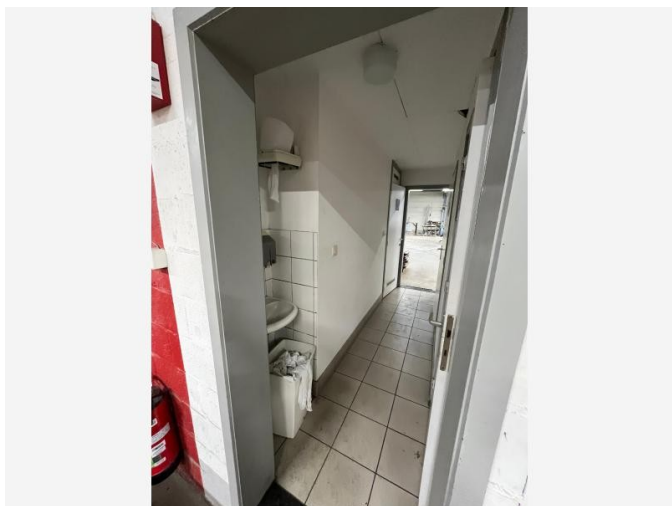

Vrije foto

## Advies

Keramische vloertegels zijn niet asbestverdacht. Deskundige kan geen uitspraak doen over eventuele onderliggende materialen of lijmen die werden gebruikt en niet zichtbaar zijn.

## Terug te vinden op volgende plannen

Zone 1: Hoofdgebouw

- Plan 1.4: GLV
- Plan 1.10: APP 1.1 LINKS
- Plan 1.11: APP Verdiep 2

## Detailinformatie

Identificatiemethode	Vaststelling & expertise (niet-asbestverdacht)
----------------------	--

# Fiche 15: PLAFONDS Systeemplafondtegels/Gyplat gipskartonplaat afgerond

Advies



Vrije foto

## Advies

De systeemplafonds met tegels en Gyplat gipskartonplaten (beide zijde afgerond) zijn niet asbestverdacht. De roze gipskartonplaat in de stookruimte werd in 2006 en later aangebracht bij het extra brandvertragend maken van de stookruimte.

De deskundige kan geen uitspraak doen over bovenliggende materialen en lagen die niet zichtbaar zijn!

## Terug te vinden op volgende plannen

Zone 1: Hoofdgebouw

- Plan 1.3: GLV
- Plan 1.6: Verdiep 1 (bedrijfsgedeelte)

## Detailinformatie

Identificatiemethode	Vaststelling & expertise (niet-asbestverdacht)
Primaire drager	Plafond



Vrije foto

## Advies

Plat dak van EPDM is niet asbestverdacht. Aanwezigheid van onderliggende mogelijk asbesthoudende laag is niet uit te sluiten. Indien dak (volledig) wordt vernieuwd, ook onderliggende lagen onderzoeken (bemonsteren)!

De platte daken van roofing werden bemonsterd in het attest van de gemeenschappelijk gebruikte delen.

## Terug te vinden op volgend plan

Zone 1: Hoofdgebouw

- Plan 1.13: Dakenplan

## Detailinformatie

Identificatiemethode	Vaststelling & expertise (niet-asbestverdacht)
----------------------	--

Geen asbest

## Fiche 17: Asfalt oprit en parking

Geen asbest



Overzichtsfoto



Detailfoto

### Conclusie

Geen asbest

### Terug te vinden op volgend plan

Zone 2: Asfalt oprit en parking

- Plan 2.1: Asfalt oprit en parking plan

### Detailinformatie

#### Monstername

#	Type	Referentie	Resultaat
17.1	Puntmonster	MNR05	Geen asbest

## Technische gegevens

<b>Beschrijving</b>	Asfalt oprit en parking
<b>Omgeving</b>	Buiten
<b>Primaire drager</b>	Verharding, wegenis
<b>Bindmiddel van materiaal</b>	Bitumen (roofing, teer, asfalt)
<b>Gebondenheid op basis van bindmiddel</b>	Hecht
<b>Hoeveelheid (gewicht - aantal)</b>	<ul style="list-style-type: none"><li>• 125,00 kg - 1000 stuks</li></ul>
<b>Totaal gewicht</b>	125.000,00 kg
<b>Identificatiemethode</b>	Vaststelling met monstername
<b>Destructieve handeling voor identificatie</b>	Nee

## Fiche 18: Thermische isolatie rond buizen buiten (en zwarte lijm)

Geen asbest



Overzichtsfoto

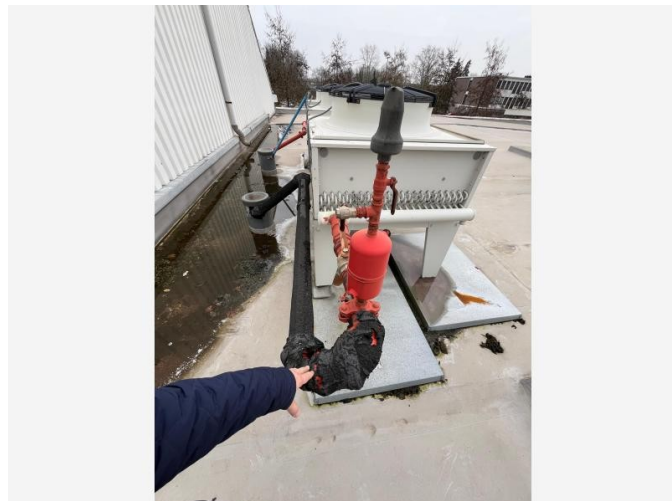

Detailfoto

### Conclusie

Geen asbest

### Terug te vinden op volgend plan

Zone 1: Hoofdgebouw

- Plan 1.3: GLV

### Detailinformatie

#### Monstername

#	Type	Referentie	Resultaat
18.1	Puntmonster	MNR04	Geen asbest

## Technische gegevens

Beschrijving	Thermische isolatie rond buizen buiten (en zwarte lijm)
Omgeving	Buiten
Primaire drager	HVAC infrastructuur en uitrusting
Bindmiddel van materiaal	Gips - kalk
Gebondenheid op basis van bindmiddel	Niet-hechtgebonden
Hoeveelheid (lengte - omtrek - dikte - aantal)	<ul style="list-style-type: none"><li>• 20,00 m - 20,00 cm - 5,00 cm - 1 stuk</li></ul>
Totaal volume	0,20 m <sup>3</sup>
Identificatiemethode	Vaststelling met monstername
Destructieve handeling voor identificatie	Nee
Opmerking	.

# Fiche 19: CV ketelhuis-brander pakking (ketel niet meer in gebruik)

Geen asbest

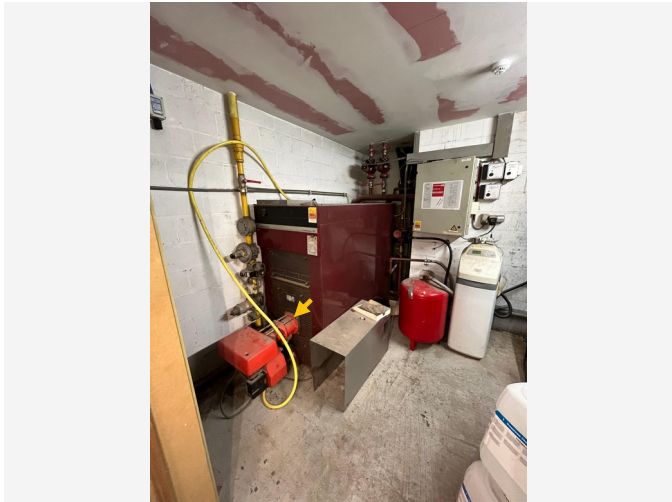

Overzichtsfoto

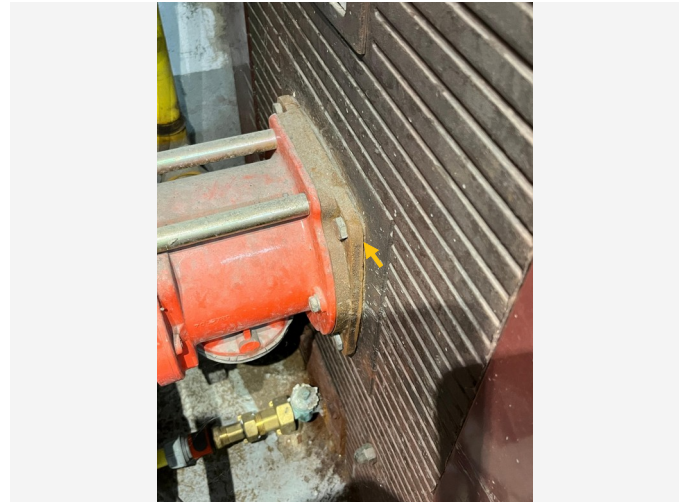

Detailfoto

## Conclusie

Geen asbest

### Terug te vinden op volgend plan

Zone 1: Hoofdgebouw

- Plan 1.2: GLV

## Detailinformatie

### Monstername

#	Type	Referentie	Resultaat
19.1	Puntmonster	MNR03	Geen asbest

## Technische gegevens

<b>Beschrijving</b>	CV ketelhuis-brander pakking (ketel niet meer in gebruik)
<b>Omgeving</b>	Binnen
<b>Primaire drager</b>	HVAC infrastructuur en uitrusting
<b>Bindmiddel van materiaal</b>	Karton - papier - viltachtig
<b>Gebondenheid op basis van bindmiddel</b>	Niet-hechtgebonden
<b>Hoeveelheid (gewicht - aantal)</b>	<ul style="list-style-type: none"><li>• 0,50 kg - 1 stuk</li></ul>
<b>Totaal gewicht</b>	0,50 kg
<b>Identificatiemethode</b>	Vaststelling met monstername
<b>Destructieve handeling voor identificatie</b>	Nee
<b>Opmerking</b>	<p>Tussen de brander en het ketelhuis is een asbestverdachte pakking zichtbaar. De CV ketel in blok H zou buiten dienst gesteld zijn. Er werd geen op modelnummer 521T40 Commodore 90 Saint Roch uit het bouwjaar 1993 online geen informatie teruggevonden aangaande aanwezigheid van asbestmaterialen in of rondom het ketelhuis zelf. Wanneer aan de ketel wordt gewerkt dient de installateur voorzorgsmaatregelen te nemen en zich met de geldende maatregelen te beschermen tegen waarschijnlijke aanwezigheid van asbest.</p>

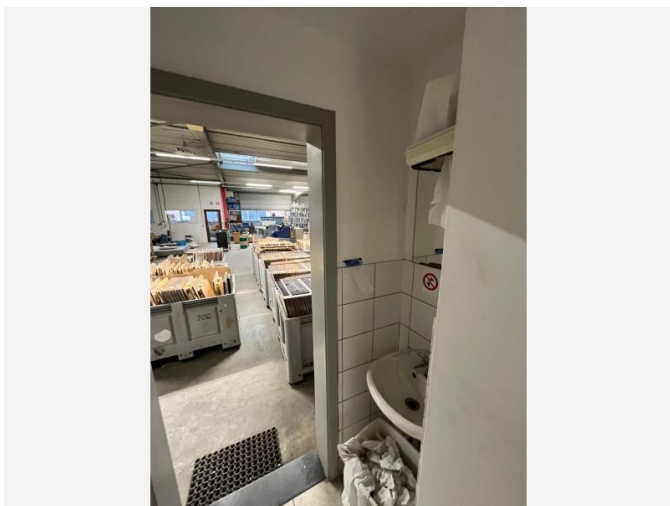

Overzichtsfoto

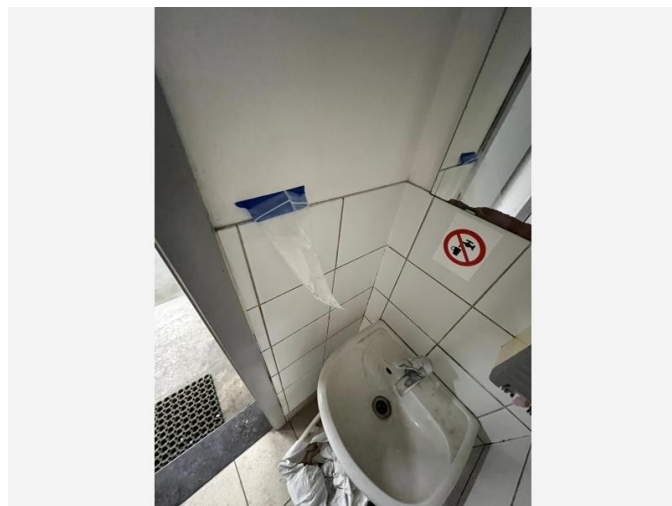

Detailfoto

## Conclusie

Geen asbest

### Terug te vinden op volgend plan

Zone 1: Hoofdgebouw

- Plan 1.2: GLV

## Detailinformatie

### Monstername

#	Type	Referentie	Resultaat
20.1	Mengmonster	MNR01	Geen asbest

## Technische gegevens

<b>Beschrijving</b>	MUURpleister
<b>Omgeving</b>	Binnen
<b>Primaire drager</b>	Binnenwand
<b>Bindmiddel van materiaal</b>	Gips - kalk
<b>Gebondenheid op basis van bindmiddel</b>	Niet-hechtgebonden
<b>Hoeveelheid (oppervlakte - dikte - aantal)</b>	• 50,00 m <sup>2</sup> - 1,00 cm - 1 stuk
<b>Totaal volume</b>	0,50 m <sup>3</sup>
<b>Identificatiemethode</b>	Vaststelling met monsternamen
<b>Destructieve handeling voor identificatie</b>	Nee
<b>Opmerking</b>	Indien pleisterwerk aanwezig werden de bemonsteringsregels van het inspectieprotocol gevolgd voor: <ul style="list-style-type: none"><li>- Individuele ruimte</li><li>- Natte ruimte (sanitair blok)</li><li>- Stookruimte (zichtbaar metselwerk)</li><li>- Gang</li></ul>

## Waarom is dit asbestattest belangrijk voor u?

Het is algemeen bekend dat het inademen van asbestvezels gevaarlijk is voor de gezondheid. Daarom is het belangrijk dat u weet waar zich asbest bevindt en welke maatregelen u kan nemen om gezondheidsrisico's te vermijden. Zo maakt u uw woning of gebouw asbestveilig en behoudt u de waarde. De eerste stap hebt u daarvoor al gezet met dit asbestattest.

De gebruikte begrippen in dit hoofdstuk worden achteraan in de begrippenlijst uitgelegd.

### Wat is asbest?

Asbest is een schadelijke stof die in meer dan 3.500 materialen verwerkt is. In de vorige eeuw was asbest populair vanwege de vele nuttige toepassingen, maar ondertussen kennen we de grote gezondheidsrisico's. Vaak weten we niet dat asbest ook in onze eigen woning of onze gebouwen verborgen zit. Asbest is in België verboden sinds 2001. Er is een grote kans dat asbest aanwezig is in gebouwen die gebouwd zijn voor 2001.

Wanneer asbestvezels vrijkomen in de lucht kunnen ze ingeademd worden en gezondheidsrisico's veroorzaken. Men wordt niet onmiddellijk ziek, dit gebeurt pas 20 tot 40 jaar na de blootstelling. Vooral een regelmatige blootstelling of een blootstelling aan een hoge concentratie zijn risicovol. Kinderen en jongeren zijn extra kwetsbaar. Sommige mensen schatten de risico's voor zichzelf te laag in. Toch krijgen jaarlijks nog veel mensen de diagnose van een asbestziekte. Meestal is die niet te genezen.

## Hoe interpreteert u het asbestattest?

### Asbest kan zich ook bevinden op niet-geïnspecteerde plaatsen

Een standaard asbestattest is opgemaakt door een asbestdeskundige volgens de richtlijnen van het Inspectieprotocol dat de verplichte inspanningen beschrijft. Een asbestdeskundige voert standaard een visuele inspectie uit van de constructies en objecten op de locatie. Hij tilt losse elementen op om erachter of eronder te inspecteren. Hij neemt ook monsters voor labo-analyses en raadpleegt bewijsdocumenten. **De volgende zaken zijn niet standaard voorzien:**

- De asbestdeskundige inspecteert **geen verborgen asbest** waarvoor hij objecten moet demonteren, beschadigen of openbreken. Wenst de eigenaar ook ingesloten asbest te laten inspecteren dan kan hij de asbestdeskundige vragen om een aanvullend (destructief) onderzoek te doen, bijvoorbeeld voorafgaand aan werken of sloop.
- De asbestdeskundige inspecteert **geen ondergrondse objecten** en geen asbest vermengd in bodem, steenslag of puin. Wat zichtbaar is aan de oppervlakte (opliggend) kan hij wel inspecteren.
- De asbestdeskundigen inspecteert ook **geen roerende objecten** zoals voertuigen, losse meubels en gereedschap. Wenst de eigenaar ook roerende objecten te laten inspecteren dan kan hij de asbestdeskundige vragen om dit aanvullend mee te inspecteren.
- De asbestdeskundige inspecteert **geen** delen die voor hem **ontoegankelijk en onveilig zijn**. Wanneer hij een deel niet heeft kunnen beoordelen, wordt dat aangeduid in het attest als een beperking. Constructies met een bouwjaar 2001 of recenter moeten niet geïnspecteerd worden. In het attest duidt de asbestdeskundige ze aan als een uitsluiting.
- De asbestdeskundige inspecteert **geen** constructies- en terreindelen waartoe de eigenaar geen opdracht gaf omdat ze **buiten de eigendomsgrenzen** liggen of **geen onderdeel** vormden van een **verkoop**.

## Bevatten alle asbestverdachte materialen asbest?

Op basis van ervaring en expertise kan een asbestdeskundige zonder monsters te nemen oordelen of een materiaal mogelijk asbest kan bevatten. Voor sommige materialen is dit nooit mogelijk en moet hij een monster nemen voor een labo-analyse. Een asbestverdacht materiaal wordt als asbesthoudend beschouwd, tenzij de asbestdeskundige over een laboanalyse beschikt die aantoonst dat het geen asbest bevat.

## Hoe interpreteert u de risicobeoordeling?

De mogelijke categorieën zijn:

- Categorie 1: materiaal met een hoog risico en/of met een hoge kans op vezelvrijgave
- Categorie 2: materiaal met een verhoogd risico en/of een verhoogde kans op vezelvrijgave
- Categorie 3: materiaal met een laag risico en/of lage kans op vezelvrijgave
- Categorie 4: materiaal met een zeer laag risico en/of zeer lage kans op vezelvrijgave

Het soort asbest, de concentratie ervan in het materiaal, de toestand van het bindmiddel, de mate van afdekking en de aanwezigheid in binnen- of buitenlucht zijn factoren die het risico bepalen. Het vrijkomen van asbestvezels in een binnenruimte is risicovoller dan in de buitenlucht. In de buitenlucht gaan asbestvezels sneller verwaaien of verdunnen. In binnenruimtes is dit niet het geval en kunnen de concentraties hoog oplopen. Dit verhoogt het risico op het inademen van asbestvezels.

Voor materialen uit categorie 1 of 2 moet u maatregelen nemen om een asbestveilige toestand te verkrijgen: (dringend) wegnemen of een (dringende) maatregel nemen om het risico naar (zeer) laag te brengen. Voor materialen uit categorie 3 en 4 is dit niet nodig. U beheert ze zorgvuldig om de asbestveilige toestand te behouden.

## Wat betekenen de mijlpalen 2032, 2034 en 2040?

Tegen 2032 moet elke eigenaar van een gebouw ouder dan 2001 over een asbestattest beschikken. Voor de gemene delen in gebouwen in mede-eigendom (VME) moet dit al tegen 2027. Tegen 2034 wil de Vlaamse Regering reeds het meest risicovolle asbest weg hebben. Dit gaat over de eenvoudig bereikbare, niet-hechtgebonden asbestmaterialen en asbestcementen dak- en gevelbekleding en rookgas- en hemelwaterafvoerkanalen aan de buitenkant van de gebouwen. Tegen 2040 wil de Vlaamse regering dan de overige asbestmaterialen in slechte staat weg hebben en de asbestmaterialen in goede staat in veilig beheer.

De detailinformatie per asbestmateriaal in het asbestattest vermeldt of die onder de mijlpaal 2034 of 2040 valt.

## Wat moet u nu doen?

Het voorblad van dit asbestattest vermeldt of uw eigendom asbestveilig is of niet en welke acties nodig zijn om een asbestveilige toestand te verkrijgen of behouden.

### Conclusie asbestveilig, maar niet asbestvrij

Goed nieuws. Uw eigendom voldoet reeds aan de doelstelling van de Vlaamse Regering om asbestveilig te zijn. Asbestveilig betekent niet asbestvrij, er kunnen nog asbestmaterialen met een laag risico aanwezig zijn die u zorgvuldig moet beheeren om de asbestveilige toestand te behouden. Hoe u zorgvuldig beheert, leest u in het volgende hoofdstuk.

Er kunnen ook niet-geïnspecteerde asbestmaterialen verborgen aanwezig zijn, bijvoorbeeld ingesloten in wanden, vloeren of onder de grond. Die kan een asbestdeskundige enkel met een aanvullend onderzoek opsporen. Daarom is het verstandig om dit aanvullend onderzoek voorafgaand aan (renovatie)werken te laten uitvoeren. Daarbij gaat de asbestdeskundige voor de werkzone ook verborgen asbest opsporen door objecten te demonteren, te doorboren of open te breken. Voert een aannemer met werknemers de werken uit dan is dit voor hem sowieso een verplichting als werkgever.

## Conclusie niet-asbestveilig. Wat nu?

Geen paniek, op het voorblad van dit asbestattest vindt u de acties die u kan ondernemen om de risico's weg te nemen en een asbestveilige toestand te verkrijgen. Meer informatie per asbestbron vindt u terug in de detailinformatie per asbestmateriaal verder in het asbestattest.

De te nemen maatregelen zijn niet altijd duur of moeilijk. Indien de geraamde verwijderingskost wel hoog is, kan u voor een asbestmateriaal dat visueel als asbestverdacht werd aangeduid, overwegen om een **bevestigende labo-analyse** te laten uitvoeren.

Heeft u al de acties uitgevoerd zodat de toestand asbestveilig wordt? Dan laat u uw asbestattest binnen één jaar vernieuwen zodat een asbestdeskundige de asbestveilige toestand kan rapporteren in het vernieuwde asbestattest.

## Asbest beheren en verwijderen

### Asbest zorgvuldig (veilig) beheren

Indien er asbestmaterialen aanwezig zijn in of rondom het gebouw, zorg er dan voor dat deze geen risico vormen voor de gezondheid van mensen of het leefmilieu. Asbest met een (zeer) laag risico hoeft u niet te verwijderen. Bewaak dat het risico laag blijft door ervoor te zorgen dat de toestand niet wijzigt. De toestand kan wijzigen door beschadigingen of veroudering waardoor het asbestmateriaal brozer wordt en asbestvezels kan loslaten.

Beschadiging kan u vermijden door het asbestmateriaal af te schermen van een mogelijk contact. Een bedekkende verflaag kan bijvoorbeeld asbestmaterialen zoals pleisterwerk beschermen. Wijzigt de toestand waardoor het risico verhoogt? Dan verwijdert u het asbestmateriaal of neemt u een maatregel om het risico te verlagen als verwijderen niet mogelijk is.

Insluiten mag enkel om asbestmaterialen met een laag risico zorgvuldig te beheren of om in afwachting van verwijdering het risico van asbestmaterialen met een verhoogd of hoog risico te verlagen. Als u een asbestmateriaal insluit, zorgt u ervoor dat het later nog altijd makkelijk weg te nemen is en niet verkleefd is aan andere materialen. Als u asbest insluit, moet u dit steeds melden aan de asbestdeskundige die uw asbestattest opmaakt.

Asbest dat bij werken eenvoudig bereikbaar wordt, moet u verwijderen. Opnieuw insluiten mag niet.

### Asbest verwijderen

De wetgeving beschrijft drie verwijderingsmethodes. In het asbestattest rapporteert de asbestdeskundige elk asbestmateriaal in een fiche met daarin op het einde een advies over wie het mag verwijderen en welke methode er moet worden toegepast. Bepaalde asbestmaterialen mag u zelf via eenvoudige handelingen verwijderen of laten verwijderen door een aannemer met werknemers met opleidingsattest "eenvoudige handelingen". Een erkend asbestverwijderaar mag alle verwijderingsmethodes uitvoeren. Er bestaat geen lijst van aannemers "eenvoudige handelingen", vraag uw aannemer daarom naar de opleidingsattesten. Een lijst van erkend asbestverwijderaars vindt u op [www.asbestinfo.be](http://www.asbestinfo.be) > Asbest verwijderen.

Mag en wil u **zelf verwijderen**? Zorg er dan voor dat:

- u zich vooraf goed informeert op [www.asbestinfo.be](http://www.asbestinfo.be) > Asbest verwijderen;
- u zich beschermt met een FFP3-mondmasker, wegwerpoverall en -handschoenen en afspoelbaar schoeisel;
- er geen minderjarigen of derden aanwezig zijn;
- u beschikt over PE-folie en zakken om loskomende deeltjes en afval op te vangen en te verpakken;
- u beschikt over een vernevelaar (water) of fixeermiddel om het asbestmateriaal eerst te fixeren;
- u weet hoe u het asbestmateriaal veilig kan demonteren zonder stof of breuken;

- u beschikt over natte doeken om eventuele resten en stof weg te nemen.

Laat u de werken uitvoeren door een **aannemer**? Dan is die als werkgever verantwoordelijk om de juiste verwijdermethodiek te bepalen aan de hand van een werkplan. Hij oordeelt of zijn werknemers met opleidingsattest “eenvoudige handelingen” de verwijdering mogen uitvoeren of dat hij moet beschikken over de erkenning als asbestverwijderaar. Bezorg de aannemer steeds vooraf een kopie van dit asbestattest. Hij moet oordelen of nog aanvullend onderzoek (destructieve handelingen) nodig is om ingesloten asbest op te sporen. Soms kan het nodig zijn om bijkomend monsters te laten nemen, bijvoorbeeld bij pleisterwerk om preciezer niet-asbesthoudende van asbesthoudende zones te onderscheiden. Ook voor asbestmaterialen die visueel werden geïdentificeerd, kan het aangewezen zijn een bevestigende labo-analyse te laten uitvoeren indien de geraamde verwijderingskost hoog is.

Het is altijd verstandig meerdere en gedetailleerde offertes te vragen. Vergelijk ze goed en kijk na of de aannemer voldoet om de asbestverwijdering te mogen uitvoeren en welke maatregelen hij voorziet om veilig te werken. Dit staat beschreven in het werkplan dat de aannemer altijd bij de verplichte werfmelding moet toevoegen. Vraag de aannemer naar een kopie hiervan. Goedkoop is vaak duurkoop: een onzorgvuldige asbestverwijdering veroorzaakt gezondheidsrisico's en mogelijk extra kosten voor het opruimen van de asbestresten.

Hou zeker een kopie bij van de facturen, het werkplan en andere bewijsdocumenten zoals foto's. Zo kan u altijd aantonen dat asbestverwijdering correct werd uitgevoerd.

Werkt u samen met een architect? Bezorg hem dan zeker ook vooraf een kopie van uw asbestattest.

## **Kostprijsraming en ondersteuning asbestverwijdering**

Zoals hierboven beschreven, mag u bepaalde asbestmaterialen zelf verwijderen of kan u een aannemer of erkend asbestverwijderaar inschakelen. In beide gevallen kan u mogelijk beroep doen op ondersteuning zoals premies of voordelige ophaling van asbestafval aan huis. Op de website van de OVAM [www.asbestinfo.be](http://www.asbestinfo.be) vindt u meer informatie en een gratis tool om de kostprijs te ramen voor de verwijdering van een asbestmateriaal.

## **Asbestafval**

Asbestmaterialen hergebruiken mag niet. Het aantreffen van ongebruikte of gedemonteerde asbestmaterialen of achtergelaten asbestresten rapporteert de asbestdeskundige daarom in regel als asbestafval. Asbestafval moet u altijd tijdig wegnemen. Het achterlaten of opslaan is verboden tenzij u daarvoor over een vergunning beschikt. Kleine hoeveelheden asbestcementafval kan u verpakt afleveren op uw recyclagepark. Een grotere hoeveelheid asbestcementafval kan u laten ophalen aan huis of door uw aannemer laten afvoeren.

Indien eenvoudig bereikbaar asbestafval aanwezig is, moet u dit wegnemen om een asbestveilige toestand te verkrijgen. Is het niet eenvoudig bereikbaar, dan moet u maatregelen nemen zodat het geen risico kan vormen voor de mensen of het leefmilieu.

## **Onroerend erfgoed**

Op de databank van het agentschap Onroerend Erfgoed [geo.onroenderfgoed.be](http://geo.onroenderfgoed.be) kan u nakijken of uw gebouw een beschermd onroerend erfgoed is.

Het beschermingsbesluit verduidelijkt wat er precies beschermd is: bv. het geheel van de constructie en omgeving, enkel de constructie, enkel delen van de constructie of cultuurgooden. Het besluit vermeldt ook welke vorm van bescherming van toepassing is: monument, cultuurhistorisch landschap, stads- en dorpsgezicht of archeologische site.

Voorliggend asbestattest geeft u advies over hoe om te gaan met asbesthoudend materiaal. Indien het asbesthoudend materiaal ook een beschermd statuut heeft, kan u advies vragen aan het agentschap Onroerend Erfgoed. Zo vermijdt u dat u de erfgoedwaarde van het beschermd onroerend erfgoed aantast. Ook komt u zo te

weten of er een melding of toelating nodig is om het asbesthoudende beschermde materiaal te mogen verwijderen.

Het agentschap is bereikbaar via:

- telefoon: 02 553 16 50
- e-mail: [info@onroenderfgoed.be](mailto:info@onroenderfgoed.be)
- website: <https://www.onroenderfgoed.be/contact>

## Wanneer mijn asbestattest laten vernieuwen?

### Geldigheidsduur

Doorheen de tijd kan de situatie in of rondom een gebouw wijzigen. Ook de toestand en het risico van aanwezige asbestmaterialen kan veranderen. Daarom vermeldt het voorblad van uw asbestattest een datum tot wanneer het geldig is. Daarna kan u het niet meer gebruiken bij een verkoop en moet u het laten vernieuwen door een asbestdeskundige. Die komt opnieuw ter plaatse om de toestand te controleren en indien nodig wijzigingen te rapporteren voor het nieuwe asbestattest. Enkel bij een verkoop mag de geldigheidstermijn niet verstreken zijn. Om te voldoen aan de mijlpaal 2032 maakt dat niet uit. De vernieuwing van een asbestattest zal in regel minder kosten dan de eerste opmaak van een volledig asbestattest.

In het geval de asbestdeskundige geen asbest heeft aangetroffen, vermeldt het asbestattest (afgeleverd vanaf datum 8 april 2024) voor de geldigheidsduur “onbeperkt (tenzij de toestand wijzigt)”. Er kunnen wel nog niet-geïnspecteerde asbestmaterialen verborgen in wanden of vloeren aanwezig zijn. Daarom laat u voorafgaand aan werken best een aanvullend onderzoek uitvoeren.

### Gewijzigde toestand

Ongeacht de (onbeperkte) geldigheidsduur van uw asbestattest moet u als eigenaar uw asbestattest toch binnen een termijn van één jaar laten vernieuwen als er sprake is van een gewijzigde toestand. Dit is het geval als:

- er nieuwe asbestmaterialen zijn aangetroffen (die niet weggenomen worden);
- de acties, vermeld op het voorblad, werden uitgevoerd waardoor de toestand van niet-asbestveilig naar asbestveilig wijzigt;
- de toestand van de asbestmaterialen zichtbaar gewijzigd is door een calamiteit of een incident.

Contacteer een asbestdeskundige om uw asbestattest te laten vernieuwen. U vindt de lijst op [www.asbestinfo.be](http://www.asbestinfo.be).

## Meer weten?

De Vlaamse overheid bundelt alle informatie rond asbest en haar beleid op de website [www.asbestinfo.be](http://www.asbestinfo.be). U vindt er de meest actuele informatie over hoe u moet omgaan met asbest en welke ondersteuning er bestaat. Zo kan u steeds goed geïnformeerd aan de slag met uw asbestattest.

# Begrippenlijst

Begrip	Toelichting
<b>Asbestmateriaal</b>	<p>Verzamelbegrip voor de aangetroffen asbestverdachte materialen en asbestverdachte afvalstoffen die deel uitmaken van een constructie en een impact hebben op de asbestveiligheid.</p> <p>Asbestverdacht betekent dat de asbestdeskundige op basis van wat hij visueel en auditief vaststelt, oordeelt dat het vermoedelijk asbest bevat. Een asbestverdacht(e) materiaal of afvalstof beschouwen we als asbesthoudend tenzij een laboanalyse aantoont dat het niet-asbesthoudend is.</p>
<b>Hechtgebonden asbestmateriaal</b>	Asbestmaterialen die in oorsprong hoofdzakelijk uit een bindmiddel bestaan dat de asbestvezels stevig bindt: cement, bitumen, mastiek, kunststof of lijm.
<b>Niet-hechtgebonden asbestmateriaal</b>	Alle andere asbestmaterialen. Ze bevatten in oorsprong nauwelijks bindmiddel of bestaan uit een bindmiddel dat de asbestvezels nauwelijks bindt. Voorbeelden hiervan zijn leidingisolatie, pleisterwerk, Pical-platen, koorden, ...
<b>Aanvullend onderzoek met destructieve handelingen</b>	Bij een aanvullend onderzoek met destructieve handelingen gaat een asbestdeskundige materialen demonteren en beschadigen om onderliggende of ingesloten asbestverdachte materialen te inspecteren. Dit is nodig voor de start van werken zoals sloop- en renovatie of voor herstellings- of onderhoudswerken. Standaard voert de asbestdeskundige een niet-destructief onderzoek uit. Als opdrachtgever kan u een aanvullend onderzoek met destructieve handelingen aanvragen via de opdrachtovereenkomst.
<b>Inspectieprotocol</b>	Het inspectieprotocol is de wettelijke procedure die een asbestdeskundige moet volgen om een correcte asbestinventarisatie uit te voeren voor het opmaken van een standaard asbestattest. Het legt vast welke handelingen minimaal nodig zijn (standaard verplichtingen) en hoe die uitgevoerd moeten worden.
<b>Risicobeheersmaatregel</b>	Een maatregel die het risico dat uitgaat van een asbestverdacht materiaal verlaagt van een verhoogd of hoog risico naar een laag risico. De maatregel moet de kans op het vrijkomen of het inademen van asbestvezels verlagen.
<b>Eenvoudig bereikbaar</b>	Asbestmaterialen zijn eenvoudig bereikbaar indien ze waarneembaar en weg te nemen zijn zonder impact op de stabiliteit en erfgoedkenmerken van een constructie. Ze moeten ook onbedekt zijn tenzij de bedekking kan weggenomen worden zonder het te beschadigen of tenzij de bedekking louter bestaat uit een dunne laag verf, coating, behang, kunststof of textiel.
<b>Zorgvuldig of veilig beheer</b>	<p>Zorgvuldig of veilig beheer betekent:</p> <ul style="list-style-type: none"> <li>• de toestand van asbestmaterialen met een laag risico behouden;</li> <li>• een verhoogd of hoog risico van niet-eenvoudige bereikbare asbestmaterialen en -afval verlagen naar een laag risico (risicobeheersmaatregel) en behouden.</li> </ul>

<b>Eenvoudige handelingen</b>	<p>Begrip uit de wetgeving dat de methode beschrijft voor de verwijdering van asbestmaterialen die een werknemer met opleidingsattest “eenvoudige handelingen” of een particulier zelf mag uitvoeren. Alle andere asbestverwijderingen mogen enkel door erkende asbestverwijderaars worden verwijderd.</p> <p>Deze verwijderingsmethode betekent dat het asbestmateriaal eenvoudig kan weggenomen worden (bv. door het los te schroeven) met minimale risico’s op beschadiging waarbij asbestvezels kunnen vrijkomen. Bijvoorbeeld voor asbestcement leien of golfplaten.</p>
<b>Hermetische zone</b>	<p>Begrip uit de wetgeving dat de methode beschrijft voor de verwijdering van asbestmaterialen waarbij er een grote kans bestaat op het vrijkomen van asbestvezels. Een soort luchtdichte tent bestaande uit een houten structuur en plastic folie wordt opgebouwd rondom het te verwijderen asbestmateriaal. Binnen deze hermetische zone wordt een onderdruk gecreëerd zodat eventueel vrijkomende asbestvezels niet kunnen ontsnappen. Deze methode mogen enkel erkend asbestverwijderaars gebruiken.</p>
<b>Couveusezak</b>	<p>Begrip uit de wetgeving dat de methode beschrijft voor de verwijdering van asbestmaterialen waarbij met plastic folie plaatselijk een soort luchtdichte couveuse rondom het asbestmateriaal wordt gemaakt. Enkel erkende asbestverwijderaars mogen deze verwijderingsmethode gebruiken. Ze kan maar zelden worden toegepast, bijvoorbeeld om kleine trajecten leidingisolatie te verwijderen in de buitenlucht.</p>
<b>Erkend asbestverwijderaar</b>	<p>Aannemers erkend voor de verwijdering van asbestmaterialen via “eenvoudige handelingen” maar ook voor asbestverwijderingen via de methodiek van “hermetische zone” of “couveusezak”.</p>
<b>Roerend goed</b>	<p>Objecten of goederen die niet duurzaam verbonden zijn met een constructie of in de grond om ter plaatse te blijven. Het gaat over losse, verplaatsbare zaken zoals bijvoorbeeld gereedschap, voertuigen of materieel. Indien ze asbestverdacht zijn, maken ze toch geen deel uit van de asbestmaterialen waarvoor acties nodig zijn om een asbestveilige toestand te verkrijgen of behouden.</p>