



ZETEL ANTWERPEN
Van der Sweepstraat 3 bus 44
2000 Antwerpen
Tel. 03 216 28 90
Fax 03 238 86 65
ZETEL BRUSSEL
Clovislaan 15
1000 Brussel
Tel. 02 230 81 82
Fax 02 230 80 08

0485/623096

O. ref.:
U. ref.: VERSLAG NR: 15/050824/1

PROCES-VERBAAL OVER HET ONDERZOEK VAN EEN ELEKTRISCHE LAAGSPANNINGSINSTALLATIE

ADRES INSTALLATIE: Loop 44
S' Houten
EIGENAAR: NV Euriamcom
Adres:
OPDRACHTGEVER: M. Van de Stockt
Adres:
INSTALLATEUR: idem
Adres:
BTW-nr: 737 121509

STROOMLEVERANCIER:
Ref.: Teller nr.
index :

Datum van het onderzoek: 29/8/2005 Aard van het onderzoek: gelijkvormigheidsonderzoek - controlebezoek volgens:
(AREI art. 270) (AREI art. 271) (AREI art. 276) (ARAB art. 262) (F.R. art. 231) (Voorschr. stroomlev.)
Aard installatie: Nieuwe - Uitbreiding - Wijziging - Voorlopig - Verzwaring: Type der lokalen: opp 02.01
Begin werken: Fundering vóór-na 1.10.81 - Elektrische installatie vóór-na 1.10.81 - 1.1.83 AREI art.86
Aansluiting: Spanning 930 V Bescherming van de aansluiting (controle 40 A)
Voedingskabel hoofdbord: 4 x 10 mm² Alg. schakelaar: type 20774017
Type van de aardelektrode: lus - baren - penneën - horizontale geleider Schema: TT
Aantal borden: 1; Aantal eindstroombanen: 13; RA: 1,9 Ohm; RI tot 80 MOhm

BESCHRIJVING:
De schenck

Vastgestelde inbreuken en/of nota's:
Geen
PROCES-VERBAAL VAN HET GELIJKVORMIGHEIDSONDERZOEK
gezien op
de aangestelde van de stroomvervoerder
naam:
handtekening:

PLICHTEN VAN DE EIGENAARS, BEHEERDERS OF HUURDERS : Zie keerzijde.

BESLUIT
1. De installatie is conform. De algemene ADS werd verzegeld en de ééndraads en situatieschema's werden voor gezien getekend. De installatie dient opnieuw gecontroleerd uiterlijk op 29/8/2030 (art. 271 AREI) alsook vóór de ingebruikname van elke belangrijke wijziging of beduidende uitbreiding, uitgevoerd voor deze datum.
2. De installatie is niet conform.
3. De installatie mag in dienst blijven indien zonder vertraging wordt voldaan aan de vastgestelde inbreuken en de gepaste maatregelen getroffen worden opdat de installatie geen gevaar vormt voor personen of goederen. De installatie is niet conform. De installatie dient opnieuw gecontroleerd te worden uiterlijk op

DE AGENT-ONDERZOEKER: 159
nr. + naam + handtekening
De directeur,





O. ref.: \_\_\_\_\_

U. ref.: \_\_\_\_\_

VERSLAG NR.: 15/050824/1

ZETEL ANTWERPEN  
Van der Sweepstraat 3 bus 44  
2000 Antwerpen  
Tel. 03 216 28 90  
Fax 03 238 86 65

ZETEL BRUSSEL  
Clovislaan 15  
1000 Brussel  
Tel. 02 230 81 82  
Fax 02 230 80 08

0475/623096

PROCES-VERBAAL OVER HET ONDERZOEK VAN EEN ELEKTRISCHE LAAGSPANNINGSINSTALLATIE

ADRES INSTALLATIE : 509p 44  
B. Houten

EIGENAAR : NV Cariamcon

Adres : \_\_\_\_\_

OPDRACHTGEVER : M. Van de Stocht

Adres : \_\_\_\_\_

INSTALLATEUR : J. ten

Adres : \_\_\_\_\_

BTW of IK : 737 191 509

STROOMLEVERANCIER: \_\_\_\_\_  
Ref.: \_\_\_\_\_ Teller nr. \_\_\_\_\_  
Index : \_\_\_\_\_

Datum van het onderzoek : 29/11/05 Aard van het onderzoek : gelijkvormigheidsonderzoek - controlebezoek volgens :

(AREI art. 270) (AREI art. 271) (AREI art. 276) (ARAB art.262) (T.R. art. 231) (Voorschr. stroomlev.) \_\_\_\_\_

Aard installatie : Nieuwe - Uitbreiding - Wijziging - Voorlopig - Verzwaring : Type der lokalen : 01 02.01

Begin werken : Fundering vóór-na 1.10.81 - Elektrische installatie vóór-na 1.10.81 - 1.1.83 AREI art.86

Aansluiting : Spanning 230 V Bescherming van de aansluiting (automa 40) A

Voedingskabel hoofdbord : 4 X 10 mm<sup>2</sup> Alg. schakelaar : type 67/40A

Type van de aardelektrode : lus - baren - pennen - horizontale geleider Schema : TT

Aantal borden : 1 ; Aantal eindstroombanen : 13 ; RA : 1,7 Ohm; RI tot 90 MOhm

BESCHRIJVING : \_\_\_\_\_

De beschrijving is leeg.

Vastgestelde inbreuken en/of nota's :  Geen	PROCES-VERBAAL VAN HET
	GELIJKVORMIGHEIDSONDERZOEK
	gezien op
	de aangestelde van de stroomverdelers
	naam :
	handtekening :

PLICHTEN VAN DE EIGENAARS, BEHEERDERS OF HUURDERS : Zie keerzijde.

BESLUIT  
1. De installatie is conform. De algemene ADS werd verzegeld en de één draads en situatieschema's werden voor gezien getekend. De installatie dient opnieuw gecontroleerd uiterlijk op 29/11/05 (art. 271 AREI) alsook vóór de ingebruikname van elke belangrijke wijziging of beduidende uitbreiding, uitgevoerd voor deze datum.  
2. De installatie is niet conform.  
3. De installatie mag in dienst blijven indien zonder vertraging wordt voldaan aan de vastgestelde inbreuken en de gepaste maatregelen getroffen worden opdat de installatie geen gevaar vormt voor personen of goederen. De installatie is niet conform. De installatie dient opnieuw gecontroleerd te worden uiterlijk op \_\_\_\_\_

DE AGENT-ONDERZOEKER : [Handtekening] nr. + naam + handtekening De directeur,

Stookoliebrander geplaatst of niet geplaatst : \_\_\_\_\_

M e M : \_\_\_\_\_

type : \_\_\_\_\_

nr.: \_\_\_\_\_

installatie conform - niet conform \_\_\_\_\_

### PLICHTEN VAN DE EIGENAARS - BEHEERDERS - HUURDERS

- van elektrische huishoudelijke installaties :

- 1) Het proces-verbaal van het onderzoek dient bewaard te worden in het dossier van de elektrische installaties, samen met de ééndraad en situatieschema's.
- 2) In het dossier dient elke wijziging aan de elektrische installatie vermeld te worden.
- 3) Bij elk ongeluk aan personen overkomen, rechtstreeks of onrechtstreeks te wijten aan de aanwezigheid van elektriciteit, dient de Minister van Economische Zaken, Directie Elektrische Energie te worden verwittigd.

- van installaties waarop het ARAB van toepassing is :

"Krachtens art. 338-1b van het ARAB moet dit document ter kennis gebracht worden van het Comité voor Veiligheid, Gezondheid en Verfraaiing der Werkplaatsen tijdens de eerstvolgende vergadering." (K.B. 10.3.71).

- van alle installaties : elektrische installaties die niet conform zijn aan het AREI bij het gelijkvormigheidsonderzoek mogen niet in dienst genomen worden.

#### REGIONALE KANTOREN

##### ZETEL BRUSSEL :

Clovislaan 15 - 1000 BRUSSEL  
Tél. 02 230 81 82 - Fax 02 230 80 08  
E-mail : [btv.brussel@btvcontrol.be](mailto:btv.brussel@btvcontrol.be)

##### ZETEL ANTWERPEN :

Van der Sweepstraat 3 bus 44 - 2000 ANTWERPEN  
Tél. 03 216 28 90 - Fax 03 238 86 65  
E-mail : [btv.antwerpen@btvcontrol.be](mailto:btv.antwerpen@btvcontrol.be)

#### REGIONALE KANTOREN :

##### - Sector Limburg :

3583 PAAL, Sint Janstraat 57      Tél. 011 42 18 34 - Fax 011 45 44 83  
E-mail : [btv.limburg@btvcontrol.be](mailto:btv.limburg@btvcontrol.be)

##### - Sector Noord-West-Vlaanderen :

8840 STADEN, Sint Janstraat 41 1/1      Tél. 051 70 25 48 - Fax 051 70 54 46  
E-mail : [btv.nwestvlaanderen@btvcontrol.be](mailto:btv.nwestvlaanderen@btvcontrol.be)

##### - Sector Oost-Vlaanderen :

9090 MELLE, Brusselsesteenweg 326      Tél. 09 252 45 45 - Fax 09 252 50 50  
E-mail : [btv.oostvlaanderen@btvcontrol.be](mailto:btv.oostvlaanderen@btvcontrol.be)

##### - Sector Brabant / Arr. Leuven :

32110 LUBBEEK, Slabbaertstraat 18      Tél. 016 63 47 45 - Fax 016 63 12 21  
E-mail : [btv.vlaamsbrabant@btvcontrol.be](mailto:btv.vlaamsbrabant@btvcontrol.be)

##### - Sector Zuid-West-Vlaanderen :

8530 HARELBEKE, Jan Breydelstraat 98  
Tél. 056 70 54 05 - Fax 056 70 54 22  
E-mail : [btv.zwestvlaanderen@btvcontrol.be](mailto:btv.zwestvlaanderen@btvcontrol.be)

#### BUREAU REGIONAUX

##### SIEGE DE BRUXELLES :

Bld. Clovis 15 - 1000 BRUXELLES  
Tél. 02 230 81 82 - Fax 02 230 80 08  
E-mail : [btv.brussel@btvcontrol.be](mailto:btv.brussel@btvcontrol.be)

##### SIEGE D'ANVERS :

Van der Sweepstraat 3 bus 44 - 2000 ANTWERPEN  
Tél. 03 216 28 90 - Fax 03 238 86 65  
E-mail : [btv.antwerpen@btvcontrol.be](mailto:btv.antwerpen@btvcontrol.be)

#### BUREAU REGIONAUX :

##### - Secteur de Liège :

4000 LIEGE, rue Julien d'Andrimont 1 bte 2  
Tél. 04 253 19 72 - Fax 04 225 01 58  
E-mail : [btv.liege@btvcontrol.be](mailto:btv.liege@btvcontrol.be)

##### - Secteur de Namur et Luxembourg :

5590 CINEY, rue Notre Dame De Hal 9  
Tél. 083 21 35 27 - Fax 083 21 45 17  
E-mail : [btv.namur@btvcontrol.be](mailto:btv.namur@btvcontrol.be)

##### - Secteur de Hainaut :

7130 BINCHE, Place E. Derbaix 16      Tél. 064 33 64 55 - Fax 064 33 05 08  
E-mail : [btv.hainaut@btvcontrol.be](mailto:btv.hainaut@btvcontrol.be)

##### - Secteur de Brabant Wallon :

1360 PERWEZ, Av. Wilmart 9      Tél. 081 65 84 59 - Fax 081 65 84 78

# App. Blok links 02,01

2DE VERDIEP

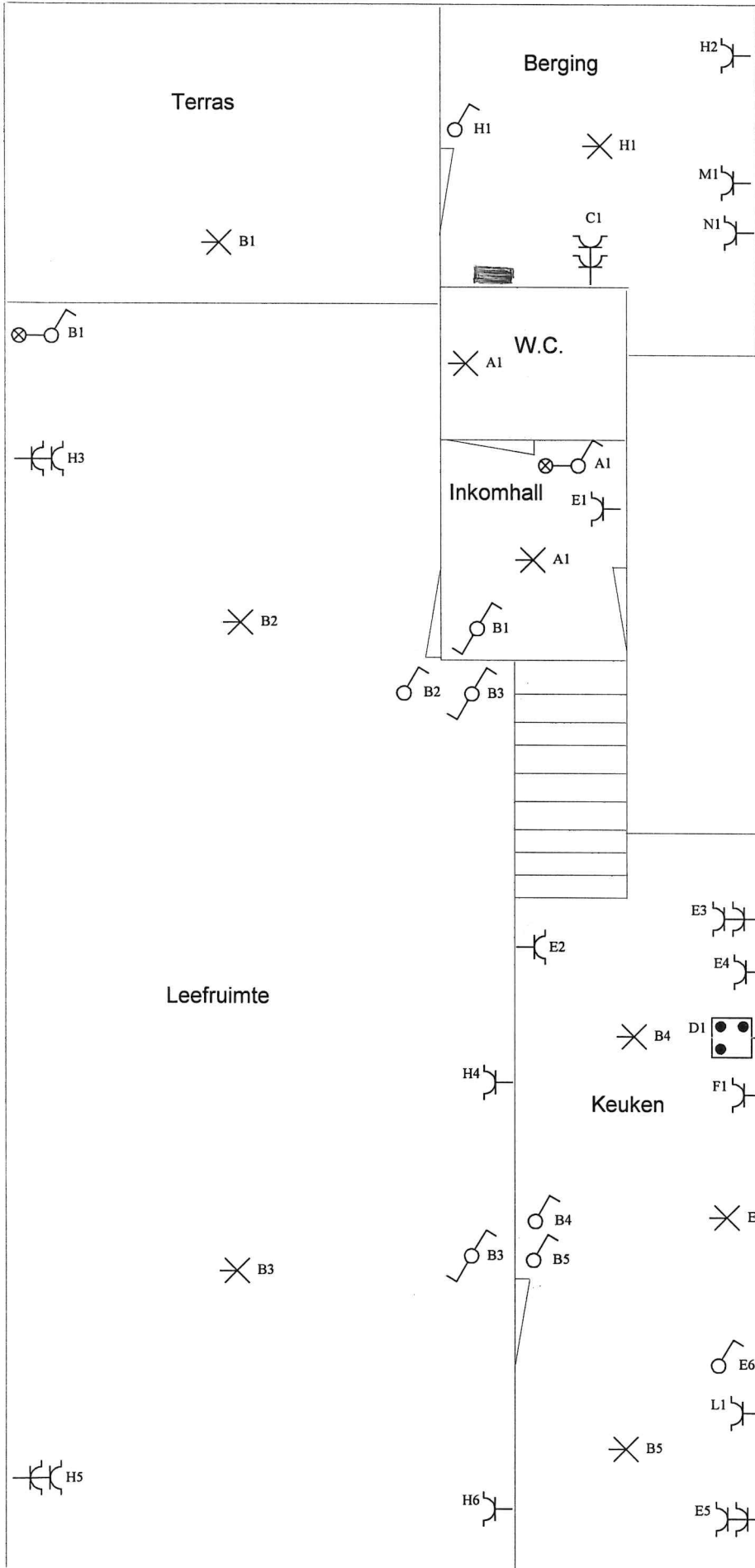

## WERF/CHANTIER

Naam/Nom N.V. EURIAMCOM

Straat/Rue DORP

Gemeen/Comm 9450 DENDERHOUTEM

Handtek/Sign

## KEURING/CONTROLE

Organis. B.T.V.

Naam/Nom MR. GOEMAN

Datum/Date

Handtek/Sign

*Goeman*  
24/8/2005

## INSTALLATEUR

Naam/Nom VAN DER STOCKT ALEXIS

BTW / TVA BE 737 121 509

Datum/Date 12-02-2005

Handtek/Sign

*Alexis Van der Stockt*



App. blok links Slaapkamers van 02.01  
op derde verdieping

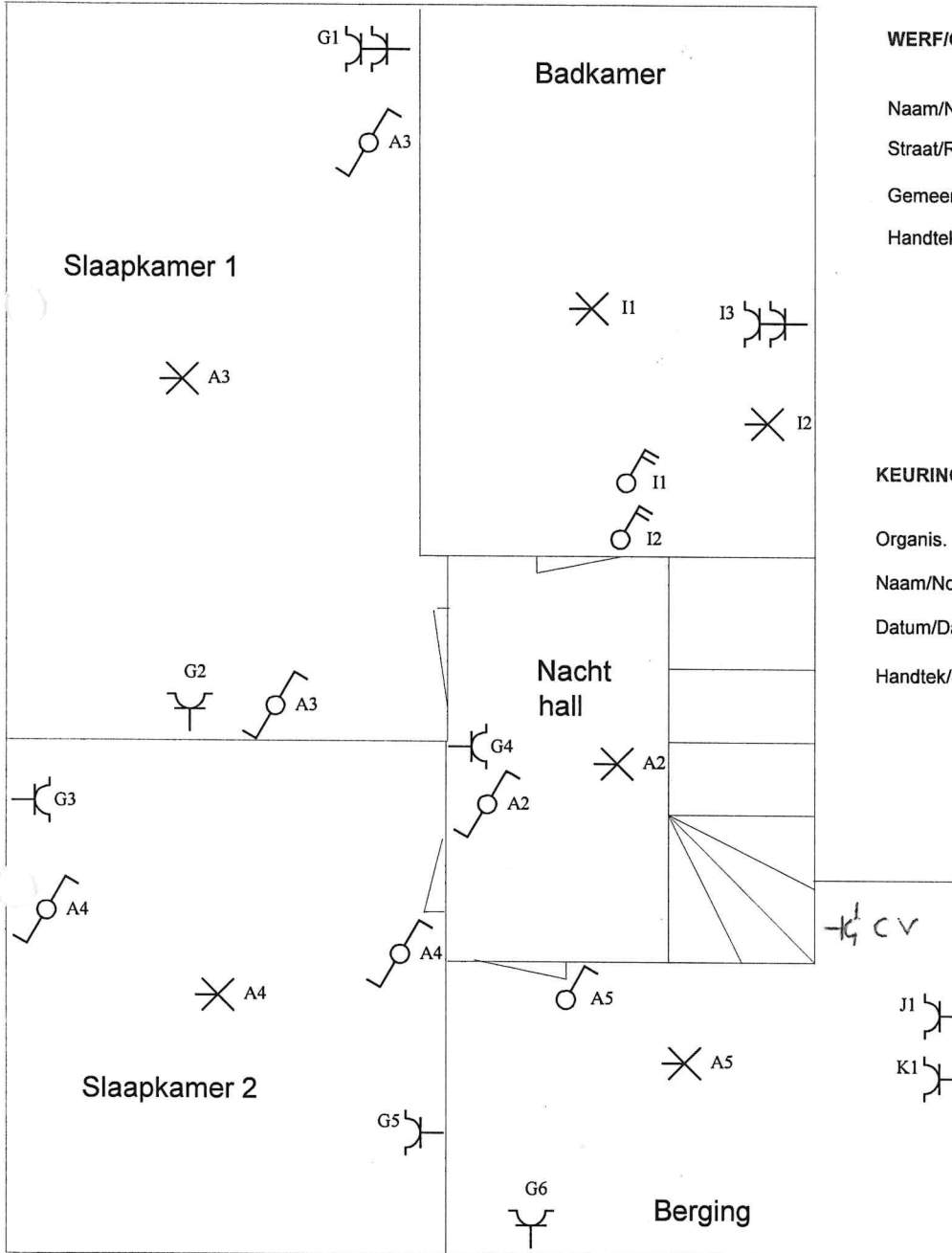

**WERF/CHANTIER**

Naam/Nom **N.V. EURIAMCOM**

Straat/Rue **DORP**

Gemeen/Comm **9450 DENDERHOITEM**

Handtek/Sign

**KEURING/CONTROLE**

Organis. **B.T.V.**

Naam/Nom **MR. GOEMAN**

Datum/Date

Handtek/Sign

*Handwritten signature and date: 24/02/2005*

**INSTALLATEUR**

Naam/Nom **VAN DER STOCKT ALEXIS**

BTW / TVA **BE 737 121 509**

Datum/Date **12-02-2005**

Handtek/Sign



*Handwritten signature of the installer: Janeta Hooze*



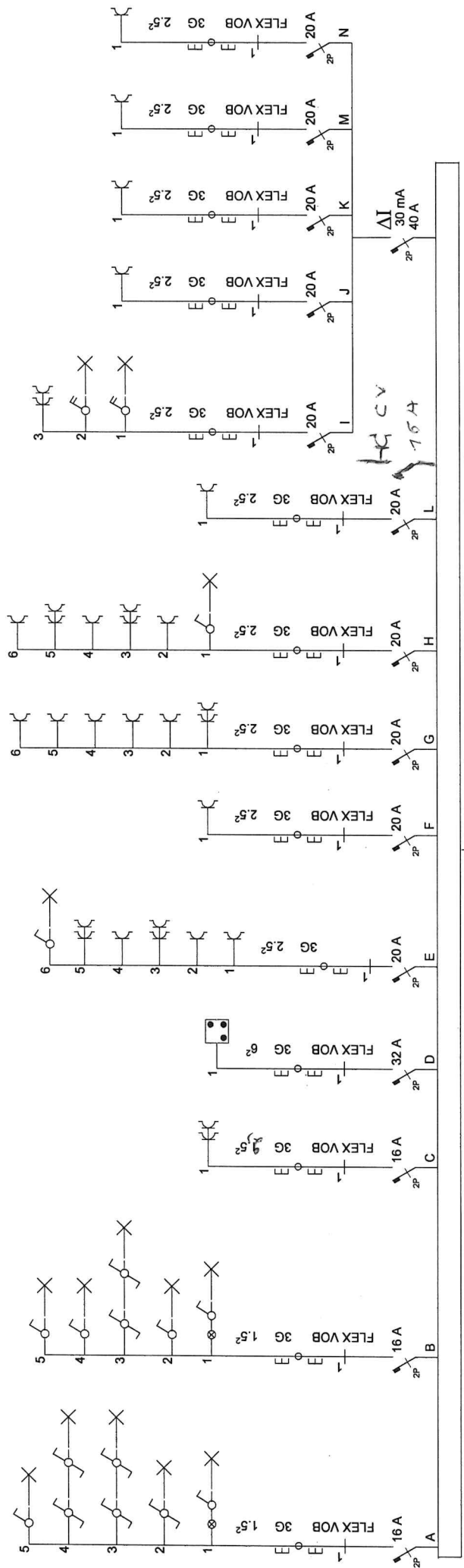

**Eendraadsschema/Schéma unifilaire**

App. Blok links 02.01



INSTALLATEUR	KEURING/CONTROLE	WERF/CHANTIER	1N, (400V)/230V~
Naam/Nom VAN DER STOCKT ALEXIS BTW / TVA BE 737 121 509 Datum/Date 12-02-2005 Handtek/Sign 	Organ. B.T.V. Naam/Nom MR. GOEMAN Datum/Date <i>9.2.2005</i> Handtek/Sign <i>G. Goeman</i>	Naam/Nom N.V. EURIAMCOM Straat/Rue DORP Gemeen/Comm 9450 DENDERHOUTEM Handtek/Sign	

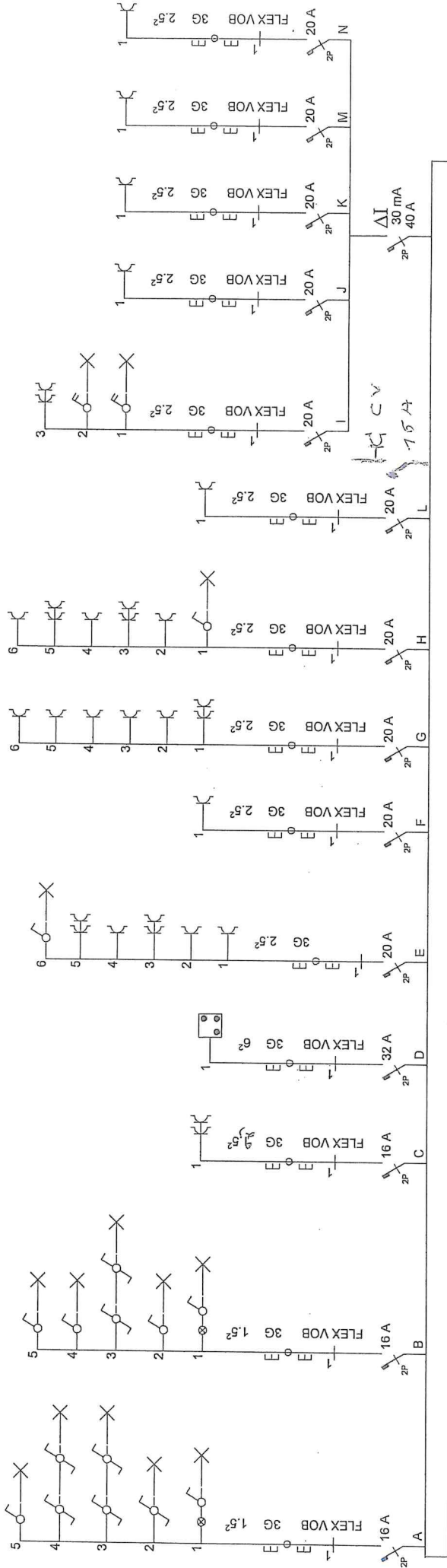

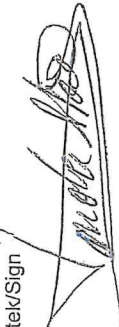

App. Blok links 02.01

Eendraadsschema/Schéma unifilaire

INSTALLATEUR	KEURING/CONTROLE	WERF/CHANTIER	1N, (400V)/230V~
Naam/Nom VAN DER STOCKT ALEXIS BTW / TVA BE 737 121 509 Datum/Date 12-02-2005 Handtek/Sign 	Organis. B.T.V. Naam/Nom MR. GOEMAN Datum/Date  Handtek/Sign 	Naam/Nom N.V. EURIAMCOM Straat/Rue DORP Gemeen/Comm 9450 DENDERHOUTEM Handtek/Sign	

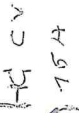
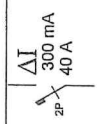

App. blok links Slaapkamers van 02.01  
op derde verdieping

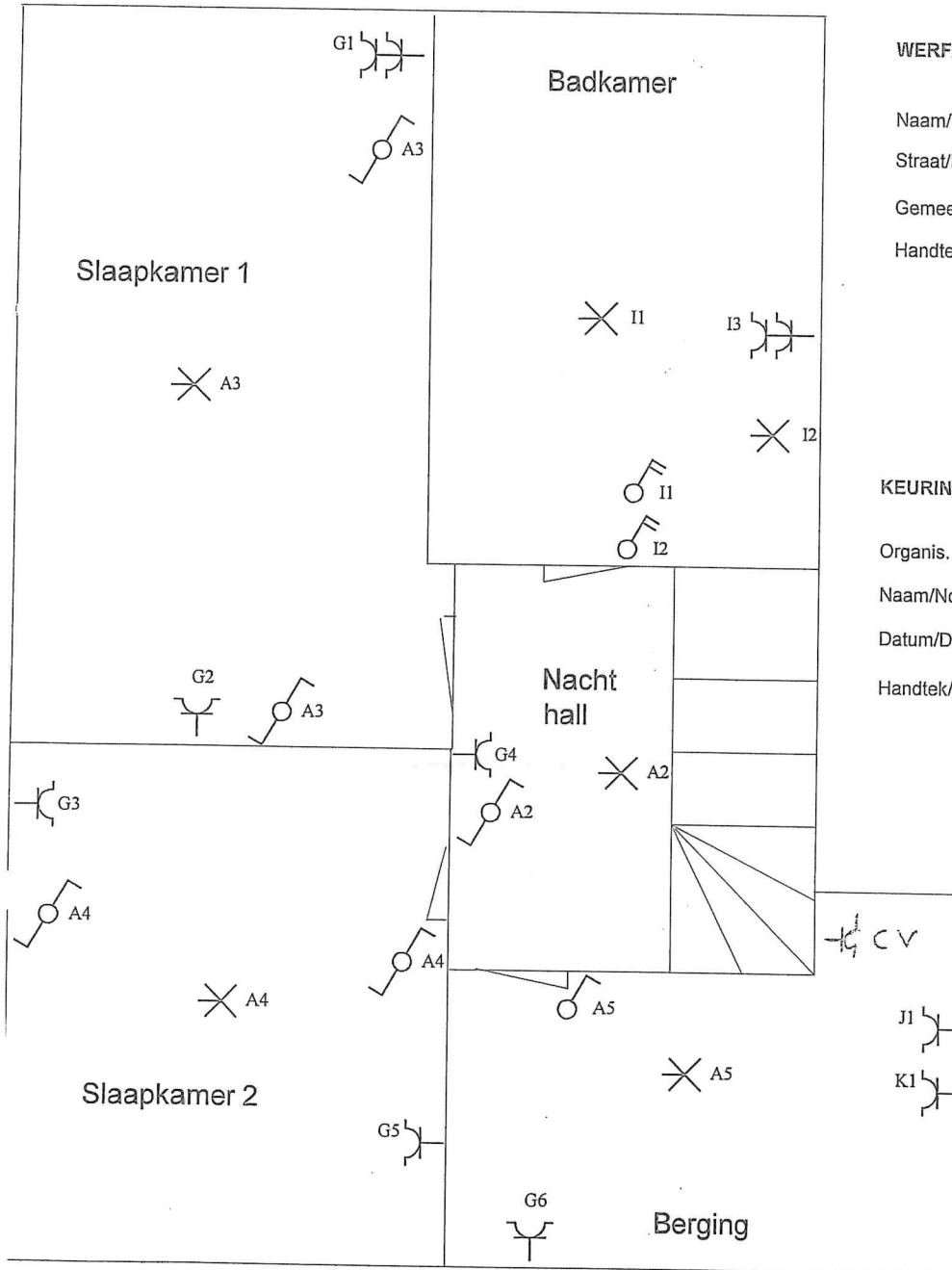

WERF/CHANTIER

Naam/Nom N.V. EURIAMCOM

Straat/Rue DORP

Gemeen/Comm 9450 DENDERHOUTEM

Handtek/Sign

KEURING/CONTROLE

Organis. B.T.V.

Naam/Nom MR. GOEMAN

Datum/Date

Handtek/Sign

*Handwritten signature and date: 24/02/2005*

INSTALLATEUR

Naam/Nom VAN DER STOCKT ALEXIS

BTW / TVA BE 737 121 509

Datum/Date 12-02-2005

Handtek/Sign

*Handwritten signature of Alexis Van der Stockt*

# App. Blok links 02,01

2DE VERDIEP

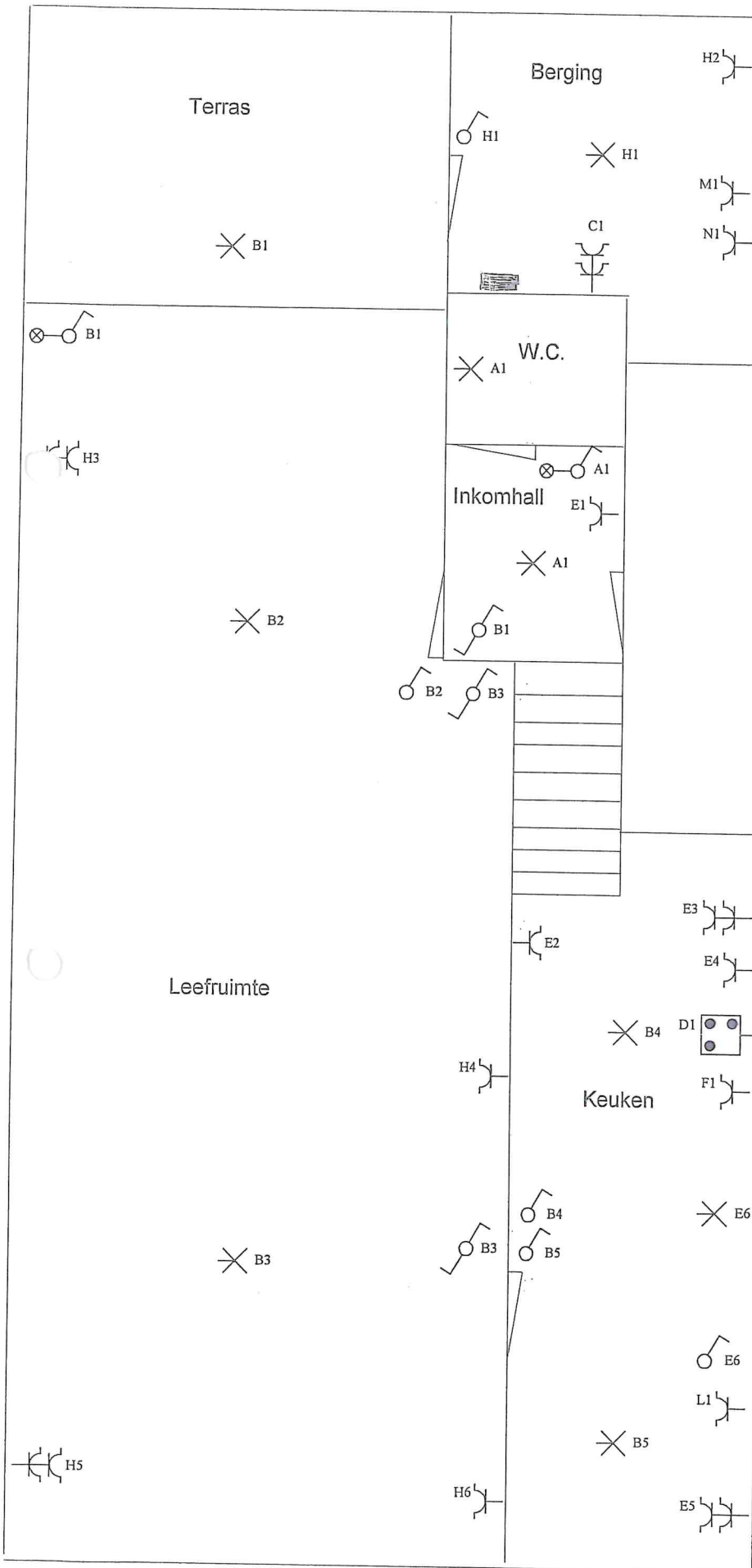

## WERF/CHANTIER

Naam/Nom N.V. EURIAMCOM

Straat/Rue DORP

Gemeen/Comm 9450 DENDERHOUTEM

Handtek/Sign

## KEURING/CONTROLE

Organis. B.T.V.

Naam/Nom MR. GOEMAN

Datum/Date

Handtek/Sign

*Handwritten signature and date: 24/11/2005*

## INSTALLATEUR

Naam/Nom VAN DER STOCKT ALEXIS

BTW / TVA BE 737 121 509

Datum/Date 12-02-2005

Handtek/Sign

*Handwritten signature and date: Alexis Van der Stockt*

# TECHNISCH BUREAU VERBRUGGHEN

VZW



Controleorganisme erkend door het ministerie

ZETEL ANTWERPEN  
Van der Sweepstraat 3 bus 44  
2000 Antwerpen  
Tel. 03 216 28 90  
Fax 03 238 86 65  
ZETEL BRUSSEL  
Clovislaan 15  
1000 Brussel  
Tel. 02 230 81 82  
Fax 02 230 80 08

0475/623096

O. ref.: \_\_\_\_\_

U. ref.: \_\_\_\_\_ VERSLAG NR.: 15/050824/2

## PROCES-VERBAAL OVER HET ONDERZOEK VAN EEN ELEKTRISCHE LAAGSPANNINGSINSTALLATIE

ADRES INSTALLATIE: Boep 44

EIGENAAR: B. Houten

Adres: \_\_\_\_\_

OPDRACHTGEVER: M. Van den Stocke

Adres: \_\_\_\_\_

INSTALLATEUR: idem

Adres: \_\_\_\_\_

BTW-OMK: F37 121509

STROOMLEVERANCIER: \_\_\_\_\_  
Ref.: \_\_\_\_\_ Teller nr. \_\_\_\_\_  
Index: \_\_\_\_\_

Datum van het onderzoek: 29/8/2005 Aard van het onderzoek: gelijkvormigheidsonderzoek - controlebezoek volgens: (AREI art. 270) (AREI art. 271) (AREI art. 276) (ARAB art. 262) (F.R. art. 231) (Voorschr. stroomlev.) \_\_\_\_\_

Aard installatie: Nieuwe - Uitbreiding - Wijziging - Voorlopig - Verzwaring Type der lokalen: app 02.01

Begin werken: voor na 1.10.81 - Elektrische installatie voor na 1.10.81 - 1-1-83 AREI art.86

Aansluiting: Spanning 230 V Bescherming van de aansluiting Contra 40 A

Voedingskabel hoofdbord: 4 x 10 mm<sup>2</sup> Alg. schakelaar: type diff 40 A

De van de aardelektrode: lus - baren - penneën - horizontale geleider Schema: TT \_\_\_\_\_

Aantal borden: 1 ; Aantal eindstroombanen: 13 ; RA: 1,9 Ohm; RI tot 20 MOhm

### BESCHRIJVING:

Zie schema's

### Vastgestelde inbreuken en/of nota's:

Geen

### PLICHTEN VAN DE EIGENAARS, BEHEERDERS OF HUURDERS: Zie keerzijde.

- BESLUIT
1. De installatie is conform. De algemene ADS werd verzegeld en de één draads en situatieschema's werden voor gezien getekend. De installatie dient opnieuw gecontroleerd uiterlijk op 29/8/2006 (art. 271 AREI) alsook vóór de ingebruikname van elke belangrijke wijziging of beduidende uitbreiding, uitgevoerd voor deze datum.
  2. ~~De installatie is niet conform.~~
  3. De installatie mag in dienst blijven indien zonder vertraging wordt voldaan aan de vastgestelde inbreuken en de gepaste maatregelen getroffen worden opdat de installatie geen gevaar vormt voor personen of goederen. De installatie is niet conform. De installatie dient opnieuw gecontroleerd te worden uiterlijk op \_\_\_\_\_

DE AGENT-ONDERZOEKER: 159  
nr. + naam + handtekening

De directeur,