

EIGENAAR : Dhr & Mevr SOERS R - JANSSEN A
 DEKEN DOLSSTRAAT 8
 3930 HAMONT

PERCEEL : OPEN BEBOUWING

GELEGEN : KAULLILLERWEG
 BOCHOLT "Lechten het gehucht"

KAD. SECTIE: 1° AFD. - SECT C - NR 937/V/EX + 937/R/EX
 LOT NUMMER 3

OPPERVLAKTE : 7 A 12 CA

VERKLARING

	GAS
	WATER
	RIOLERING
	ELEKTRICITEIT
ELEKTRICITEIT	
	verdeelkast
	elektriciteitspaal
	lichtpunt
RIOLERING	
	rioolslokker
	inspectieput diam 90
WATER	
	brandkraan

DE AANWEZIGE NUTSVOORZIENINGEN: WATER - GAS
 ELEKTRICITEIT - TV + TELEFOON - OPENBARE RIOLERING

INPLANTING schaal 1/250

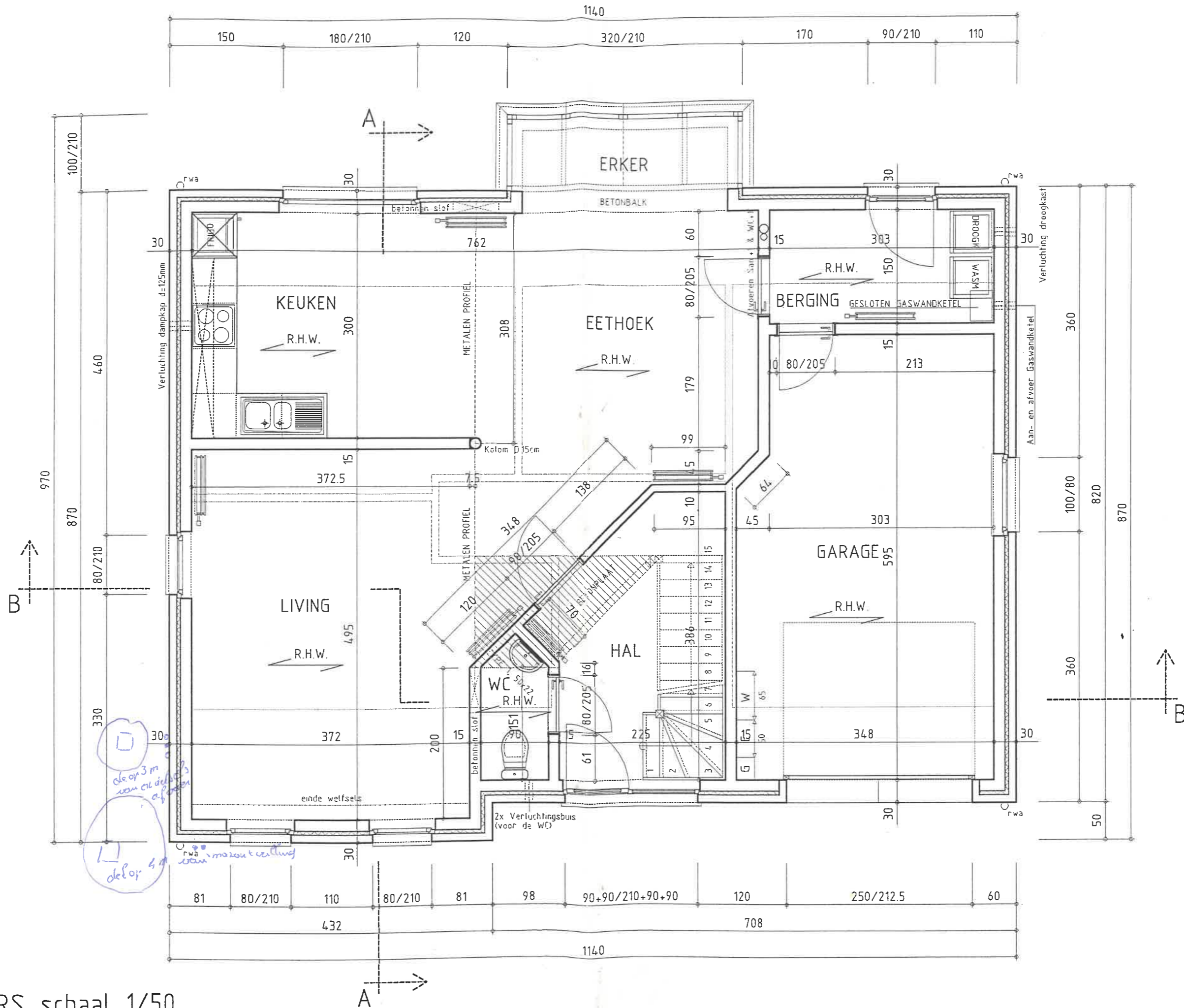

GELIJKVLOERS schaal 1/50

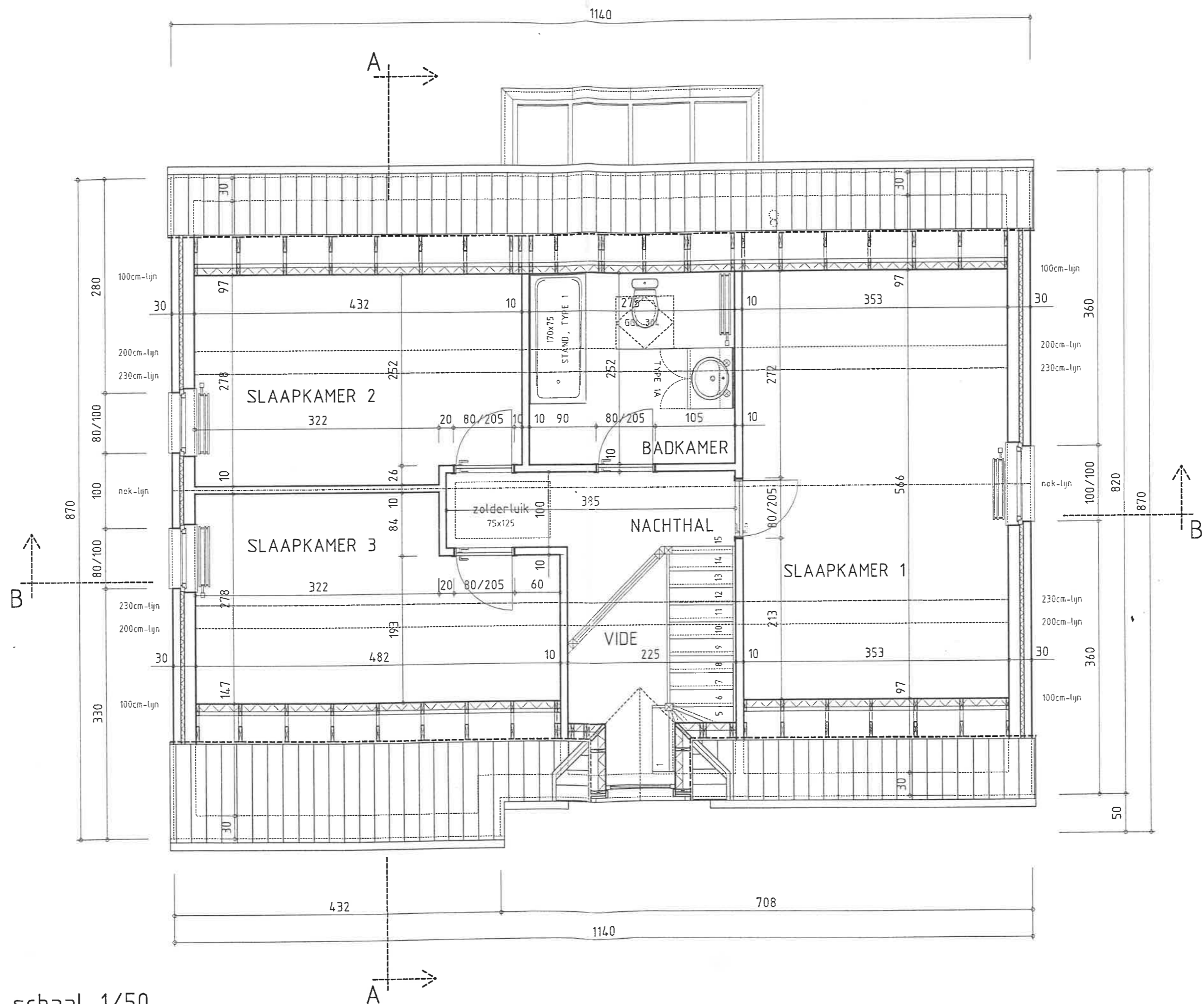

VERDIEPING schaal 1/50

MATERIALEN:	
1	gevelsteen:
2	pannen:
3	ramen en deuren:
4	dorpels:
5	goten en afvoeren:



VOORGEVEL schaal 1/50

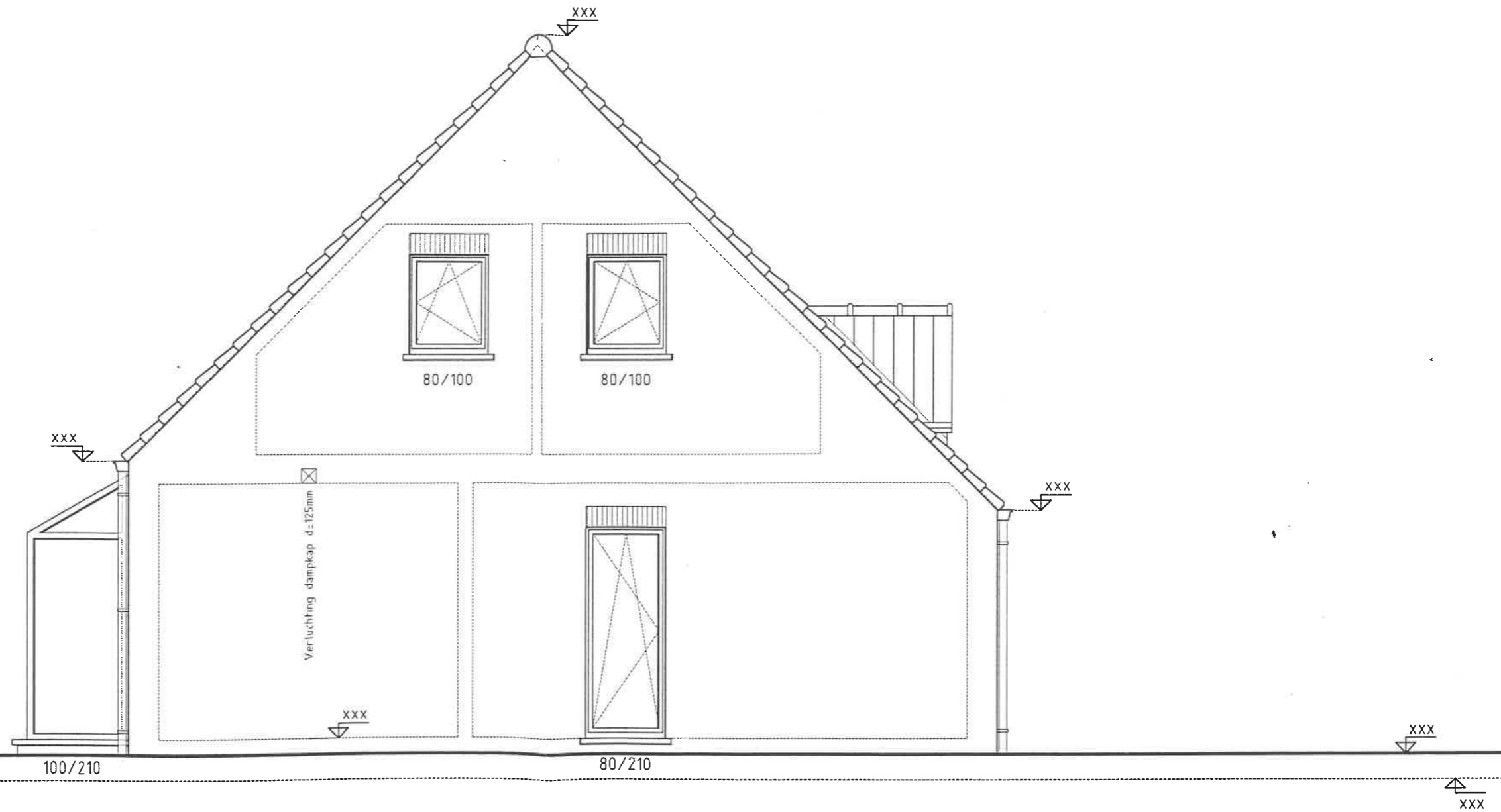

LINKERGEVEL schaal 1/50

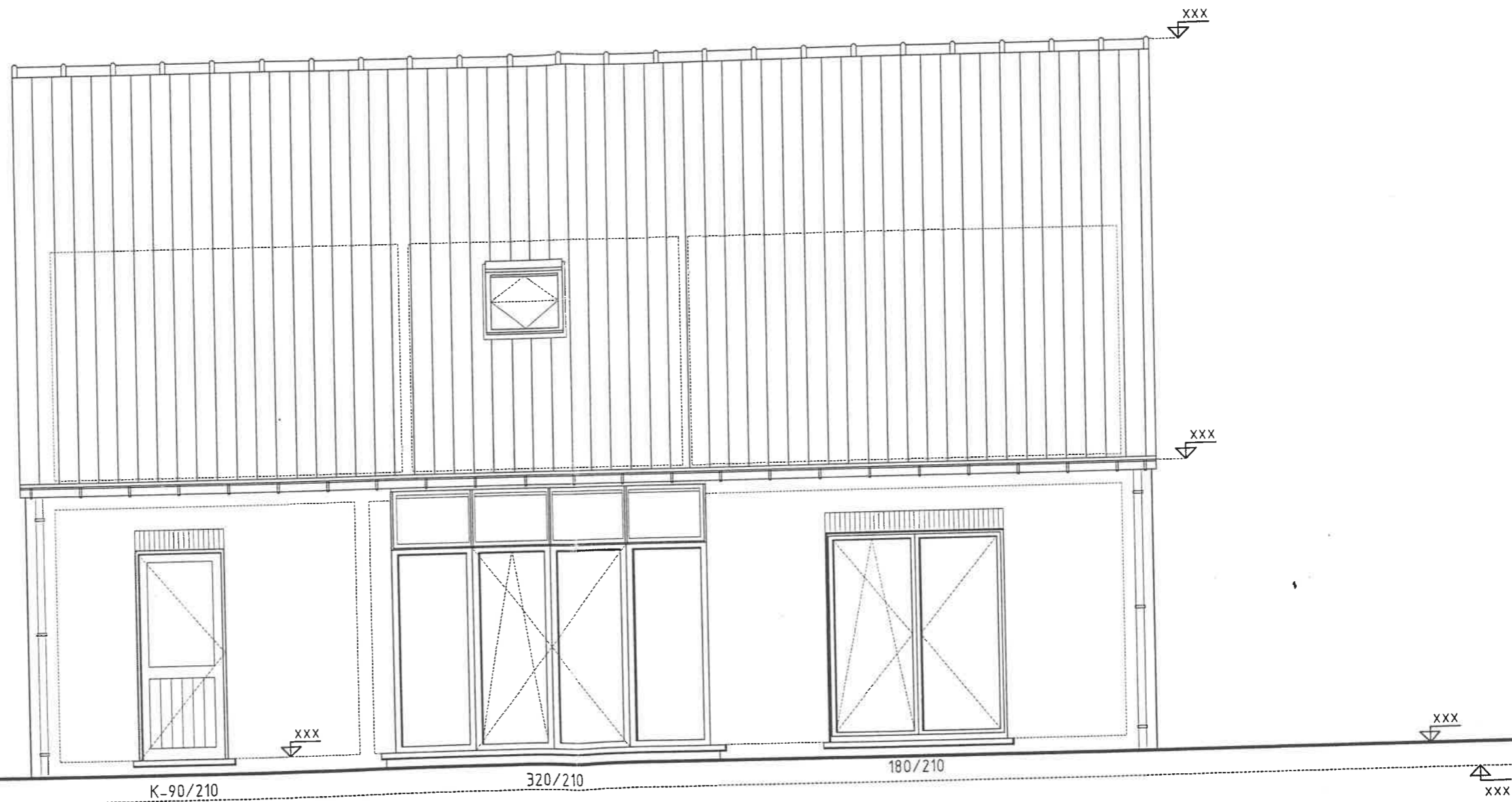

ACHTERGEVEL schaal 1/50

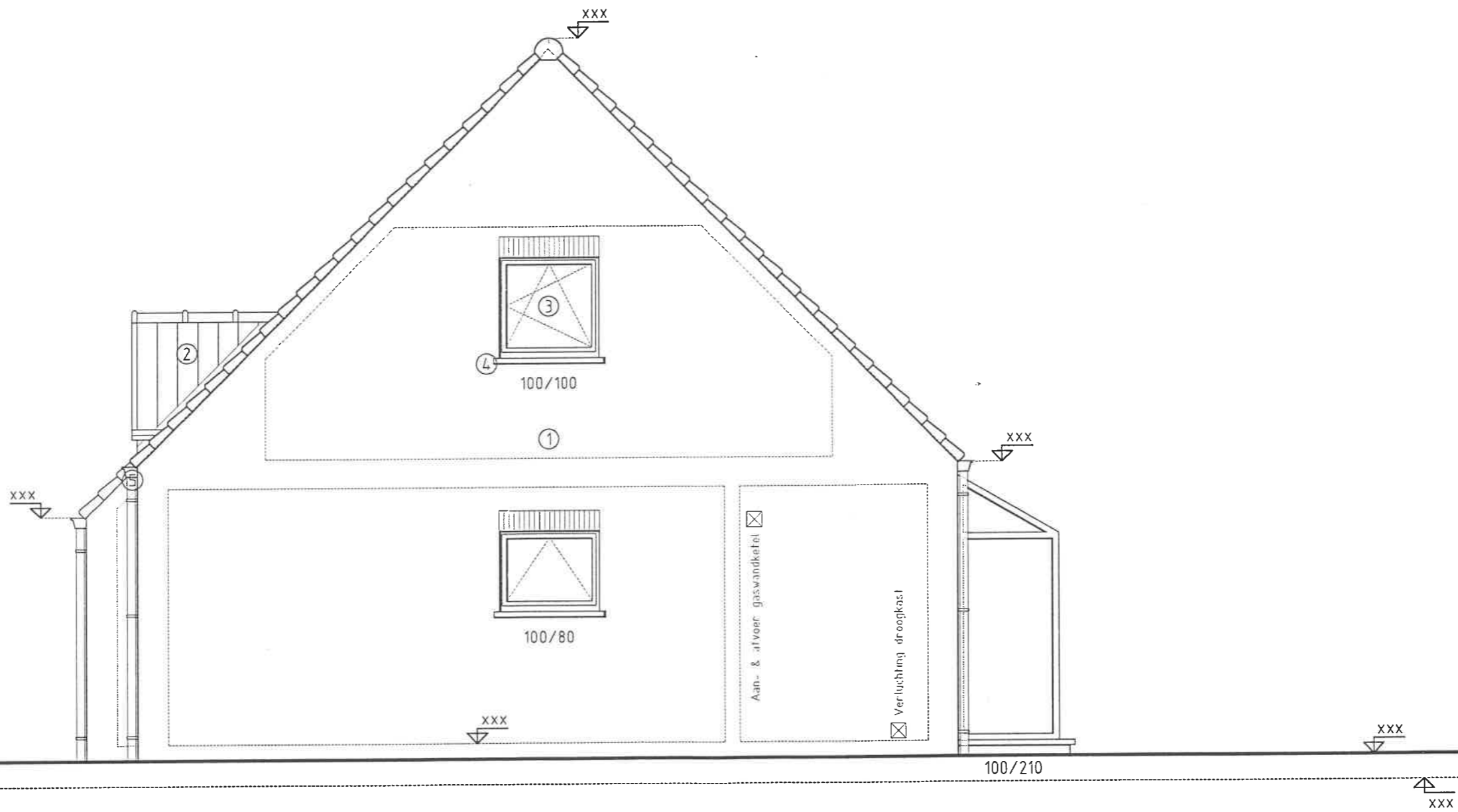

Legende

- +— bestaande paal
- o— nieuwe paal
- ▨ asphaltverharding
- ▩ bestaande gevel
- ∅ elektriciteitsput
- ⊙ inspectieput
- ▽ hoogtepunt
- |— gracht

Project 1ste Afdeling
"Licht"

937/V, 940/A2

Reppelerweg 36 3950 Bochel
Haagstr. 5 3950 Bochel
Gruitroderstr. 36 3950 Bochel
Martus Haagstr. 8 3950 Bochel

Reppelerweg 59 3950 Bochel

CHTERGEVEL schaal 1/50

Van Stals B.V.B.A.
laan 36, 3680 Maaseik
043 66.42.37 - Fax.: 043 66.42.38
Maaseik op 2
op 01/09/1998

Verder

Architect-expert beëdigd
sinds 1988

Schaal:
Dossier.: