

# VERKAVELINGSSPLAN ONTWORPEN TOESTAND

## OUDSBERGEN

2de afd. sectie B  
141F2  
"Plockroy het gehucht"

Oppervlakte volgens meting 141F2: 24a57ca

### Oppervlakte loten

Lot 1 : 11a52ca ( BSI-NS12-NS11-NS10-BS1) woongebied met landelijk karaktere ex141F2  
Lot 2 : 13a05ca (NS12-GP2-NS3-GS4-GP5-GP6-GP7-NS8-NS9-NS10-NS11-NS12) woongebied met landelijk karakter ex141F2

| Coördinaten tabel Lambert 72 |           |           |
|------------------------------|-----------|-----------|
| Nr                           | X         | Y         |
| BS                           | 231088.04 | 196364.28 |
| BS                           | 231088.04 | 196364.28 |
| BS1                          | 231048.32 | 196368.73 |
| GP2                          | 231107.59 | 196362.06 |
| NS3                          | 231125.03 | 196360.08 |
| GP4                          | 231121.21 | 196342.31 |
| GP5                          | 231104.74 | 196344.96 |
| GP6                          | 231104.40 | 196342.97 |
| GP7                          | 231090.62 | 196345.09 |
| NS8                          | 231087.58 | 196322.67 |
| NS9                          | 231040.80 | 196329.22 |
| NS10                         | 231043.45 | 196343.14 |
| NS11                         | 231087.25 | 196337.33 |
| NS12                         | 231091.10 | 196363.93 |



De gezworen landmeter.  
BV Landmeter Raoul Creemers RPLAN150011  
Rechtbank van Eerste Aanleg te Tongeren 12.05.2009

**RAOUL CREEMERS**

Weg naar Zwartberg 58/2  
3660 Oudsbergen  
tel. 089 21 43 34  
info@landmetercreemers.be

Datum: 17/05/24

Schaal: 1/500

Dossiernummer: 2024125

Plan: 2/3

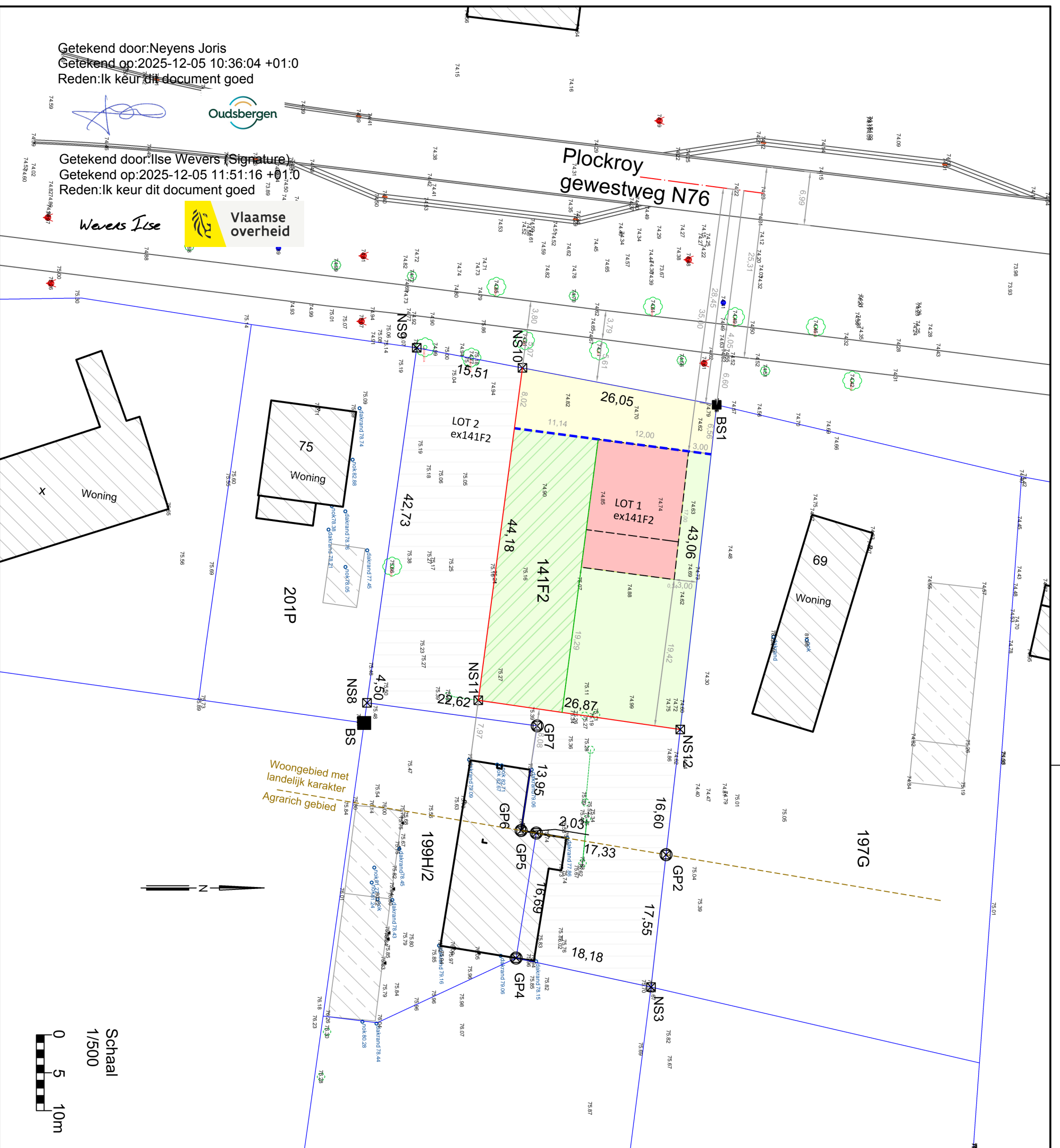

Getekend door: Neyens Joris  
Getekend op: 2025-12-05 10:36:04 +01:0  
Reden: lk keur dit document goed



Getekend door: IJse Wevers (Signature)  
Getekend op: 2025-12-05 11:51:16 +01:0  
Reden: lk keur dit document goed

