



SCHMIDT

Maison Grâce-Hollogne



PROJET 3D

Proposition d'aménagement virtuel non contractuelle

A vendre

165.000 €

Rue Joseph Rouyer 59, 4460 Grâce-Hollogne

Découvrez-ce bien virtuellement => <https://bit.ly/4pR45GE> GRACE-HOLLOGNE*A la recherche d'un premier bien ? Cette habitation est faite pour vous ! Composée d'un séjour spacieux de ±34m², d'une cuisine, 4 chambres, salle de bain, garage. Profitez de moments conviviaux dans le jardin et la cour. Ce bien nécessite des travaux de rafraîchissement. PEB "E" n°20251218002603. Mickael, collaborateur chez www.schmidtimmo.be *La superficie n'est mentionnée qu'à titre indicatif. Vous achetez mais avez également besoin d'une estimation de votre bien pour y voir plus clair ? Demandez votre estimation offerte, réaliste et sans engagement.

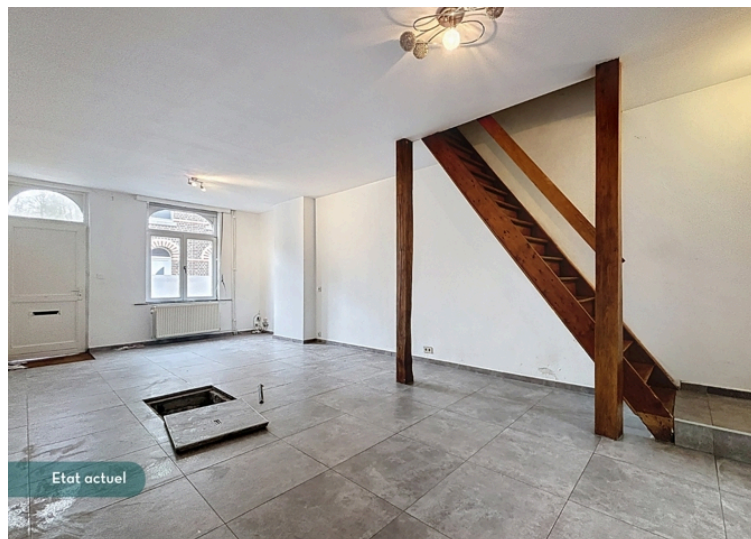

Etat actuel



PROJET 3D

Proposition d'aménagement virtuel non contractuelle

Surface habitable	109 m ²	Surface terrain	549 m ²	Nombre salle de bains	1
Nombre de chambres	4	Nombre de façades	3	Meublé	non
Garage	oui	Jardin	oui	Parking	oui
Terrasse	oui	Étages nombre	2		



Etat actuel



PROJET 3D

Proposition d'aménagement virtuel non contractuelle

Description

REZ DE CHAUSSEE de ±76m²

- Séjour de ± 34m² sur carrelage,
- Cuisine de ± 11m² sur carrelage avec évier, four, taque vitrocéramique, hotte,
- Garage de ± 20m² sur béton avec accès à la maison,
- WC de ± 1,5m² sur carrelage,
- Terrasse,
- Jardin,

1er ETAGE de ± 34m²

- Chambre 1 de ± 15m² sur lino,
- Chambre 2 de ± 9,5m² sur lino,
- Hall de nuit de ± 2,5m² sur lino,
- Salle de bains de ± 2,5m² sur carrelage avec douche, lavabo, wc, sèche-serviette,

2ème ETAGE de ± 28m²

- Hall de nuit de ± 1,5m² sur lino,
- Chambre 3 de ± 13,5m² sur quickstep,
- Chambre 4 de ± 9m² sur quickstep,

DIVERS : Toiture en tuiles, toiture isolée (laine minérale ± 6cm), châssis double vitrage pvc et bois, chauffage central mazout, citerne enterrée de ± 1500L, chaudière fonctionnelle, nouveau chauffe-eau, électricité bihoraire non conforme, égouts

**Le propriétaire se réserve le droit de choisir l'offre de son choix*



PEB E Spec: 388 kWh/m² PEB E Totale (Kwh/an): 51155 kWh/an

PEB Code unique: 20251218002603

Financier

Droits d'enregistrements (%)	3	Sous régime TVA	non	PEB classe	E
PEB E Spec	388 kWh/m ² /an	PEB E Totale (Kwh/an)	51155 kWh/an	PEB Code unique	20251218002603
Revenu cadastral	478 €	Certificat d'électricité	oui, non conforme		

Intérieur

Salle de séjour	34 m ²	Cuisine type	équipée	Chauffage	mazout (chauf. centr.)
Type de châssis	bois ou pvc	Surface non habitable	22 m ²	Surface totale	131 m ²
Année de construction	1918				

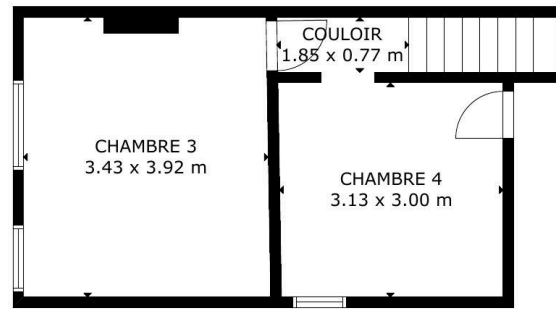

2EME ÉTAGE

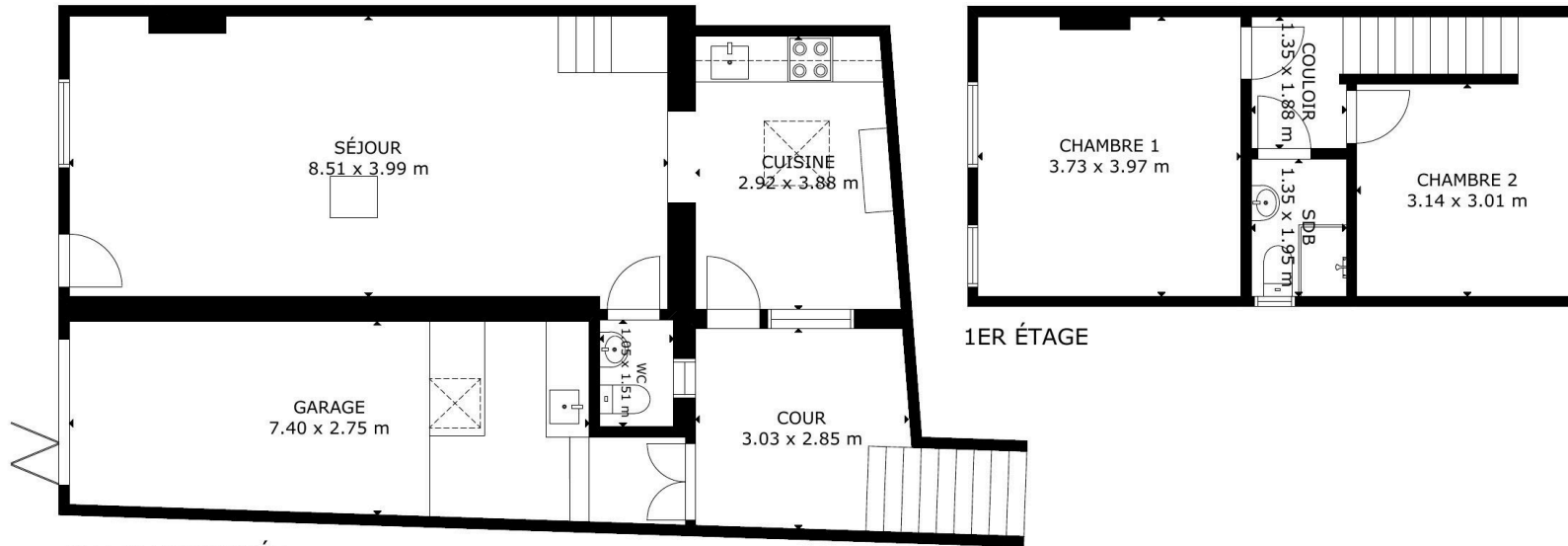

REZ-DE-CHAUSSÉE

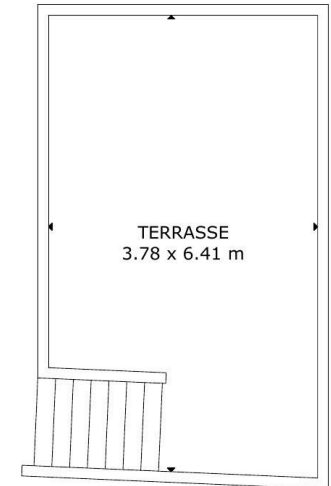

SURFACE INTÉRIEURE BRUTE
TOTAL: 109 m²

REZ-DE-CHAUSSÉE: 48 m², 1ER ÉTAGE: 34 m², 2EME ÉTAGE: 27 m²

SUPERFICIE EXCLUE : GARAGE: 22 m², TERRASSE: 22 m², COUR: 8 m²

LES DIMENSIONS SONT APPROXIMATIVES ET PEUVENT VARIER

RAPPORT DE CONTRÔLE D'UNE INSTALLATION ÉLECTRIQUE DOMESTIQUE A BT/TBT
(A.R. DU 08/09/2019 - LIVRE 1 - 4.2.3.2 - 4.2.4.3 - 5.3.5.2 - 5.4.2.1 - 5.4.3.6 - 5.4.4 - 7.1 - 7.2.5.1)

VISITE DE CONTRÔLE D'UNE INSTALLATION EXISTANTE
(A.R. DU 08/09/2019 - LIVRE 1 - 2.11.2 + 6.5)

Objet	Habitation	Maison
	Adresse	Rue Joseph Rouyer 59,
	Propriétaire	
	Demandeur	
	Téléphone	
	A.R. du 08/09/2019 - Livre 1:	6.5 - Contrôle périodique 8.2.2 - Date d'installation après sept '81
Installation	Tension actuelle	1N400V (230V AVEC NEUTRE)
	Code EAN	Non communiqué
	Protection générale	50 A
	Qté tableaux	1
	Qté circuits	10
	Câble compteur-tableau	EXVB 4 x10mm ²
	Diff. gén. ≤ 300 mA (DDRG)	• 63A / 300 mA
	Diff. suppl. ≤ 30 mA (DDRS)	• 63A / 30mA



Mesures

Résistance de dispersion de prise de terre
19.3Ω

Isolement général par rapport à la PDT
0.55MΩ

Appareil utilisé
MES008 (METREL MI3100S)

Critères		Critères	
1 . Résistance de dispersion de prise de terre (PDT)	OK	7 . Appareillage fixe et à poste fixe	Pas OK
2 . Isolement général par rapport à la PDT	OK	8 . Canalisations électriques (fils, peignes, câbles, conduits)	Pas OK
3 . Continuité de terre	Pas OK	9 . Repérages et/ou schémas unifilaire et de position	Pas OK
4 . Différentiel(s) général(aux) (DDRG)	OK	17 . Documents, études techniques, analyses de risques.	OK
5 . Protection contre contacts directs	Pas OK	18 . Risques liés à un incendie.	OK
6 . Protection contre contacts indirects	Pas OK	19 . Installation de production d'énergie privée.	OK

Voir infractions détaillées en page suivante.



CERTIGREEN test - asbl de contrôle agréé

Adresse Rue Reine Astrid 49/10
B-4100 Bonnelles
Tél +32 471 58 07 08
E-mail info@certigreen.be
TVA BE 0650 647 987

www.certigreen.be



P.V. N° GHO-BTD-05-01-26-38238-CP

Date de visite : 05/01/2026

Infractions

- A.1. Absence de schéma unifilaire (A.R. du 8/09/2019 - Livre 1 - 2.13 - 3.1.2.1 et 2, parties a - 9.1.2)
- A.2. Absence de plan de position (A.R. du 8/09/2019 - Livre 1 - 2.13 - 3.1.2.1 et 3, parties a - 9.1.2)
- A.6. Absence de repérage sur le(s) tableau(x) (A.R. du 8/09/2019 - Livre 1 - 3.1.3.1 - 3.1.3.3 a)
- A.8. Tension de service à indiquer sur chaque tableau de répartition et/ou de manoeuvre (A.R. du 8/09/2019 - Livre 1 - 3.1.3.3 a)
- B.2b. Obturer des ouvertures par un matériau rigide et non-hygroscopique dans un (des) tableau(x) de répartition et de manoeuvre dont le degré de protection contre les contacts directs avec des pièces sous tension est insuffisant. (min. IP-XX-B) (A.R. du 8/09/2019 - Livre 1 - 4.2.2.3.a.1+2)
- B.17. Conducteur bleu utilisé pour une autre phase que le neutre (si celui-ci est distribué) (A.R. du 8/09/2019 - Livre 1 - 5.1.6.2)
- B.25. Section(s) des pontages des protections insuffisante(s) dans un tableau (A.R. du 8/09/2019 - Livre 1 - 4.4.1.5)
- D.1. Equipotentielle(s) principale(s) inexistante(s), incomplète(s), discontinue(s) ou réalisée(s) par conducteur sans isolant vert/jaune ou de section de cuivre inférieure à 6 mm² (A.R. du 8/09/2019 - Livre 1 - 2.5 - 4.2.3.2 - 4.2.3.4.a5 - 5.4.4.1 - 5.1.6.2)
- D.3. Equipotentielle(s) supplémentaire(s) inexistante(s), incomplète(s) ou réalisée(s) par conducteur sans isolant vert/jaune ou de section de cuivre inférieure à 4 mm² ou 2,5 mm² sous tube (A.R. du 8/09/2019 - Livre 1 - 5.4.4.2 - 5.1.6.2)
- F.1. Interrupteur, prise de courant ou boîte de dérivation à reconditionner et/ou refixer. (A.R. du 8/09/2019 - Livre 1 - 5.2.6.1 - 5.3.3.4 - 5.3.5.2.a)
- F.6. Socle de prise de courant non conforme à NBN C61-112-1:2017, à broche de terre et sécurité enfant (A.R. du 8/09/2019 - Livre 1 - 4.2.2.3.b - 5.3.5.2)
- F.11. Choisir et installer le matériel en fonction des influences externes (A.R. du 8/09/2019 - Livre 1 - 5.1.4)
- G.6. Fixer la (les) canalisation(s) électrique(s) au moyen d'attaches adaptées (A.R. du 8/09/2019 - Livre 1 - 5.2.2.1 - 5.2.2.3 - 5.2.9.5)
- G.10. Placer sous tubes ou goulottes adéquats des conducteurs isolés (VOB, VOBs, VOBst,...) (A.R. du 8/09/2019 - Livre 1 - 5.2.9.5 - 5.2.9.10)
- G.14. Conducteur de terre non distribué à toute l'installation (A.R. du 8/09/2019 - Livre 1 - 4.2.4.3.a - 5.3.5.2.b - 5.4.3.6)
- G.16. Prises de courant dont la broche de terre n'est pas reliée à la terre principale (A.R. du 8/09/2019 - Livre 1 - 5.3.5.2.b)

Observations

- O.2. La présentation ultérieure des schémas/plans, absents lors du contrôle, pourrait induire d'autres infractions au moment de la revisite.
- O.11. L'installation n'était pas équipée de luminaires lors du contrôle. Mise à la terre obligatoire pour luminaires classe 1, interdite pour classe 2.
- O.12. Certains (tous les) appareils de classe 1 étaient absents lors de la visite (appareils à raccorder d'office à la terre).

NON CONFORME

Installation non-conforme aux prescriptions de l'A.R. du 08/09/2019 - Livre 1.

1 an à dater de ce PV, par CERTIGREEN (passé cette date, le ministère fédéral en charge de l'Énergie est averti de la persistance éventuelle d'infractions.

Renforcement de puissance du raccordement au réseau public non permis

Bornes amont de la protection différentielle générale scellées ? Non

Pour CERTIGREEN test, l'inspecteur



CERTIGREEN test - asbl de contrôle agréé

Adresse Rue Reine Astrid 49/10
B-4100 Bonnelles
Tél +32 471 58 07 08
E-mail info@certigreen.be
TVA BE 0650 647 987

www.certigreen.be



P.V. N° GHO-BTD-05-01-26-38238-CP

Date de visite : 05/01/2026

Le contrôle n'a porté que sur les parties visibles et accessibles de l'installation, et uniquement sur les installations domestiques concernées par la demande qui nous a été adressée. Aucune modification apportée à l'installation après le passage de l'agent-visiteur n'est prise en compte dans ce rapport. Les travaux nécessaires pour faire disparaître les infractions constatées pendant la visite de contrôle doivent être exécutés sans retard et toutes mesures adéquates doivent être prises pour qu'en cas de maintien en service des installations, les infractions ne constituent pas un danger pour les personnes et les biens. Toute réclamation est à transmettre à la société par écrit. Il peut être fait appel aux résultats d'inspection via recours au SPF Économie Direction générale de l'Énergie. Toute information contenue dans le présent rapport est confidentielle et ne peut être divulguée qu'au demandeur et au propriétaire. Seul le service du ministère fédéral de l'économie en charge de la surveillance des organismes de contrôle agréé peut avoir accès, à sa demande, à ces informations. En cas de non-conformité persistante à la seconde visite, une copie du rapport est d'office transmise au SPF Économie Direction générale de l'Énergie par CERTIGREEN test.

Obligations du propriétaire (AR du 8/9/19 - Livre 1 - 9.1.2 + 3.1.2 + 6.5.7.2.b7) : 1. Conserver, dans le dossier de l'installation électrique, ce procès-verbal, les plans et toute notice décrivant les garanties de sécurité que doivent présenter certaines machines, appareils ou canalisations électriques (nous conseillons de placer une copie de ces documents à proximité du tableau électrique principal) - 2. Enseigner dans le dossier toute modification intervenue dans l'installation électrique - 3. Aviser immédiatement le Ministre des Affaires économiques, Direction générale de l'Énergie de tout accident survenu aux personnes et dû, directement ou indirectement, à la présence d'électricité - 4. Entretien ou faire entretenir son installation (tester régulièrement toutes les protections à courant différentiel résiduel via leur bouton de test, resserrer les bornes des tableaux une fois par an, dépoussiérer,...) - 5. Prendre toutes mesures adéquates pour que les dispositions de l'AR du 8/9/19 - Livre 1 soient en tout temps observées - 6. Transmettre au locataire, nouveau propriétaire, gestionnaire ou exploitant le dossier de l'installation électrique.





OFFRE ET PROMESSE D'ACHAT

Nom-Prénom : _____

Domicile : _____

Téléphone : _____

Email : _____

Nom-Prénom : _____

Domicile : _____

Téléphone : _____

Email : _____

Sous réserve d'acceptation des propriétaires, se porte(nt) par la présente, acquéreur(s) du bien suivant situé :

Au prix de (hors frais) : _____

Nom de votre notaire : _____

Sous régime des Droits d'enregistrement ou Sous régime TVA 21%

Cette offre est irrévocablement valable jusqu'au _____ inclus.

Le présent document engage le(s) soussigné(s) à signer un compromis au plus tard 30 jours à dater du présent document.

UNE GARANTIE DE 10 % SERA VERSEE DANS LES 8 JOURS DE LA SIGNATURE DU COMPROMIS SUR LE COMPTE DE L'AGENCE IMMOBILIERE SCHMIDT.

L'acte se signera au plus tard dans les quatre mois de la signature du compromis.

Le bien objet du présent est vendu vidé de tout contenu et ne comprend aucun objet de décoration qui ne serait devenu immeuble par incorporation ET qui serait devenu indispensable à l'utilisation du bien en question. En ce qui concerne les lustres, tentures et apparentés, ils ne font pas partie de la vente.

Conditions particulières

Sans condition suspensive d'obtention d'un crédit hypothécaire (l'acquéreur marque expressément son accord sur ce point)

En cas d'acceptation de l'offre, la vente sera réalisée **sous la condition suspensive d'obtention d'un crédit** hypothécaire d'un montant de _____ € valable 40 jours calendrier à dater de la signature du compromis de vente.

Autres conditions suspensives :

Fait le ___/___/___ à _____

L'(LES) ACQUEREUR(S) - Pour accord

LE(S) PROPRIETAIRE(S) - Pour accord,

Informations à connaître avant de compléter une offre

Quelle est la portée de votre offre ?

Une offre est un engagement UNILATERAL, c'est-à-dire qu'elle n'engage que vous. Le vendeur lui ne sera tenu qu'au moment où il acceptera celle-ci.

L'offre que vous avez faite vous lie dès le moment où elle parvient à son destinataire.

Vous ne pouvez donc plus vous soustraire à vos engagements sans conséquences une fois que celui-ci l'a reçue.

Pendant combien de temps êtes-vous lié par votre offre ?

Si l'offre précise sa durabilité, la situation est claire.

C'est pour cette raison que nous vous conseillons de mettre un délai, de cette manière, ce n'est que lorsque le propriétaire laisse passer le délai d'acceptation, que vous n'êtes plus tenu par votre engagement.

Votre offre au prix, oblige t'elle le vendeur à vendre ?

Et bien non ...

L'annonce immobilière, bien qu'elle mentionne le prix, n'est qu'une information sur la mise en vente du bien. Et pas une offre de vente qui engagerait le vendeur.

L'annonce constitue un appel à « obtenir des offres d'achat ».

Il ne suffit donc pas de proposer le prix demandé dans l'annonce pour former une vente parfaite et considérer que l'immeuble vous soit acquis.

Le propriétaire vendeur conserve la liberté et le pouvoir de décision de refuser de vendre son bien.

Ce n'est donc qu'au moment de l'acceptation de votre offre par le vendeur que la vente pourra être considérée comme acquise.

La présente information basée sur la jurisprudence actuelle, n'a pas de caractère exhaustif ni valeur de consultation juridique et n'engage, en aucune façon, la responsabilité de l'agence immobilière ou de son agent.

SCHMIDT IMMO

AYWAILLE : Avenue Louis Libert, 1 / SPRIMONT (Dolembreux) : rue Pirefontaine 6B
Schmidtimmobilier Srl : TVA BE 0664.560.163 • AXA BE39 7512 1221 4519
KLimmo SRL : TVA 0717.899.176 • AXA BE97 7512 0959 8549
Tél. 04/246.00.00 – info@schmidtimmobilier.be – www.schmidtimmobilier.be