

# Energieprestatiecertificaat

BOUW

Residentieële eenheid

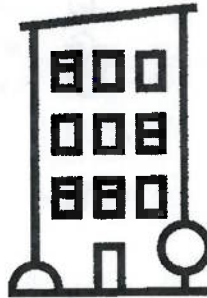

**Smiskensstraat 157 bus 13, 2300 Turnhout**

appartement

identificatiecode: 13040-G-2014\_13542/EP16664/A003/D02/SD014

## Energie label

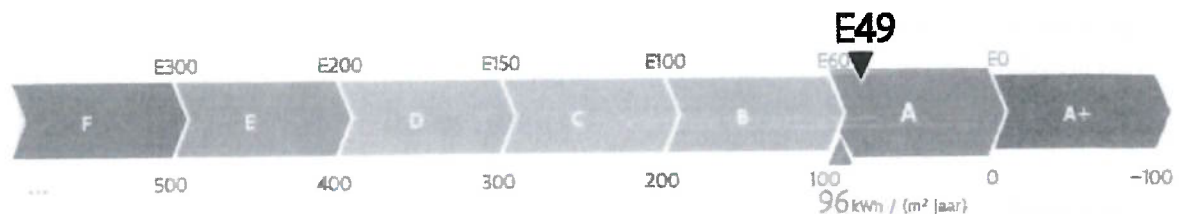

De energieprestaties (E-peil, kWh/(m<sup>2</sup> jaar)) zijn bepaald via een theoretische berekening op basis van een standaardklimaat en een standaardgebruik. Ze houden geen rekening met het gedrag en het werkelijke energieverbruik van de (vorige) bewoners.

### Verklaring van de verslaggever

Ik bevestig dat alle gegevens op dit certificaat overeenstemmen met de werkelijke uitvoering (afmetingen, materialen, installaties).

Datum: **03-07-2020**

Handtekening:

800043325130 VAN  
IMMERSEEL PATRICK  
2020.07.03 20:16:43  
+02'00'

PATRICK VAN IMMERSEEL

Dit certificaat is geldig tot en met **29 oktober 2029**.

ViCave  
EP16664

## Energieprestatie- en binnenklimaatseisen bij aanvraag vergunning

### E-peil

Het E-peil voldoet.



### Andere eisen

- |   |  |
|---|--|
| <input checked="" type="checkbox"/> Alle constructiedelen voldoen aan de maximale U-waarden of de minimale R-waarden: | <input checked="" type="checkbox"/> Het K-peil (K33) van het volume, waarvan de wooneenheid deel uitmaakt, voldoet . |
| <input checked="" type="checkbox"/> Vloeren   | <input checked="" type="checkbox"/> Het risico op oververhitting is beperkt .  |
| <input checked="" type="checkbox"/> Muren   | <input checked="" type="checkbox"/> Er is voldaan aan de ventilatievereisten.  |
| <input checked="" type="checkbox"/> Vensters  | <input checked="" type="checkbox"/> De netto-energiebehoefte van de verwarming voldoet .                             |
| <input checked="" type="checkbox"/> Dak   |  |
| <input checked="" type="checkbox"/> Andere constructiedelen   |  |

### Algemene gegevens

Datum aanvraag vergunning	18/08/2014
Datum einde van de werken	29/10/2019
Datum ingebruikname	-
Karakteristiek jaarlijks primair energieverbruik (kWh/jaar)	5.992
Referentie-eis primair energieverbruik (kWh/(m <sup>2</sup> jaar))	107
Beschermd volume (m <sup>3</sup> )	216
Verliesoppervlakte (m <sup>2</sup> )	100
Bruto vloeroppervlakte (m <sup>2</sup> )	62
Infiltratiedebiet (m <sup>3</sup> /(h m <sup>2</sup> ))	3,26
Gemiddelde U-waarde (W/(m <sup>2</sup> K))	0,41
CO <sub>2</sub> -emissie (kg/jaar)	1.131
Gebouw-id / gebouweenheid-id	20312744 / 20312794

#### Meer informatie?

- Voor meer informatie over het energieprestatiecertificaat, gebruiksgedrag, woningkwaliteit, ... kunt u terecht op [www.energiesparen.be](http://www.energiesparen.be).
- Meer informatie over uw woning of appartement vindt u op uw persoonlijke woningpas. Surf naar [woningpas.vlaanderen.be](http://woningpas.vlaanderen.be) om uw woningpas te bekijken.
- BEN staat voor bijna-energie neutraal bouwen en wordt vanaf 2021 de standaard voor nieuwbouwwoningen in Vlaanderen en Europa. Voor meer informatie kunt u terecht op [www.energiesparen.be/BEN](http://www.energiesparen.be/BEN).

#### Gegevens verslaggever:

PATRICK VAN IMMERSEEL  
VICave  
KOERSDREEF 117, 2990 WUJUSTWEZEL  
EP16664 | 0826333397

#### Premies

Informatie over energiewinsten, subsidies of andere financiële voordelen vindt u op [www.energiesparen.be](http://www.energiesparen.be).