

PROVINCIE WEST-VLAANDEREN

Gemeente MEULEBEKE

Verdelings- en afbakeningsplan

KADASTRAAL REFERENTIENUMMER (PRECAD) : 37007-10458

KADASTER : 1ste afd. sectie F perceelnummers 28c

Ondergetekende, Piet Verbeke, Landmeter-expert, beëdigd voor de rechtbank van eerste aanleg te Kortrijk op 17 Juni 1996 en gevestigd in de Gentstraat 195 te Meulebeke, verzekerd voor beroepsaansprakelijkheid bij ALLIANS. polisnummer ZCN400066453.

is in september 2022 overgegaan tot het opmeten en afpalen van het hierbij afgebeelde percelen, gelegen in de Vijverdamstraat 17te Meulebeke dit in opdracht van de eigenaar.

De perceelgrenzen werden onderzocht d.m.v. van kadastrale gegevens, notariële akten, de atlas der buurtwegen, de atlas der onbevaarbare waterlopen, de natuurlijke grenzen en uiterlijke tekenen. planbronnen :

36001-748
36001-10616
Kadastrale schets 85 anno 1974
Kadastrale schets 72 anno 1973

Ondergetekende verklaart verder dat de perceelsgrenzen overeen komen met de huidige bezitstoestand in combinatie met de digitale gegevens van de kadastrale bestanden.

Vervolgens werd het perceel vastgelegd aan bestaande interne en externe vaste grondslagpunten en referentiepunten in de nabije omgeving, en omgerekend naar het nationale Lambert Coördinatenstelsel, waarvan een tabel hieronder is weergegeven.

Tevens werd de oppervakte bepaald volgens opmeting:

voor LOT 1 deel van perceelnummer 28c:
Zeven aren Tweeëndertig centiaren (732m²)

voor LOT 2 deel perceelnummer 28c:
Zestien aren viennegentig centiaren (1694m²)

Dit maakt een totaal van:

Vierentwintig aren zesentwintig centiaren (2426m²)

Lambert Coördinatenlijst

NR	X	Y	omschrijving
1	70819.11	184043.25	hoek brievenbus
2	70833.53	183980.05	hoek afsluiting
3	70774.26	183992.38	nieuwe paal
4	70790.82	184039.78	hoek afsluiting
5	70794.02	184040.17	niet gematerialiseerd
6	70799.67	183987.09	niet gematerialiseerd

LEGENDE

- Perceelsgrens
- Nieuwe perceelsgrens afsluiting
- Eigendomsnaal
- Desbetreffende perceel
- Alfalt Verharding
- Gemeentegrens
- Afmetingen in meter
- Kadastraal perceelnummer
- Kadastrale gegevens
- Eigendomsnaal
- Gebouwen
- Elektriciteitspaal
- Boom
- Huisnummer
- Open Grens
- Afsluiting Meegaande alhier

Hoekpunten niet gematerialiseerd, tenzij anders vermeld

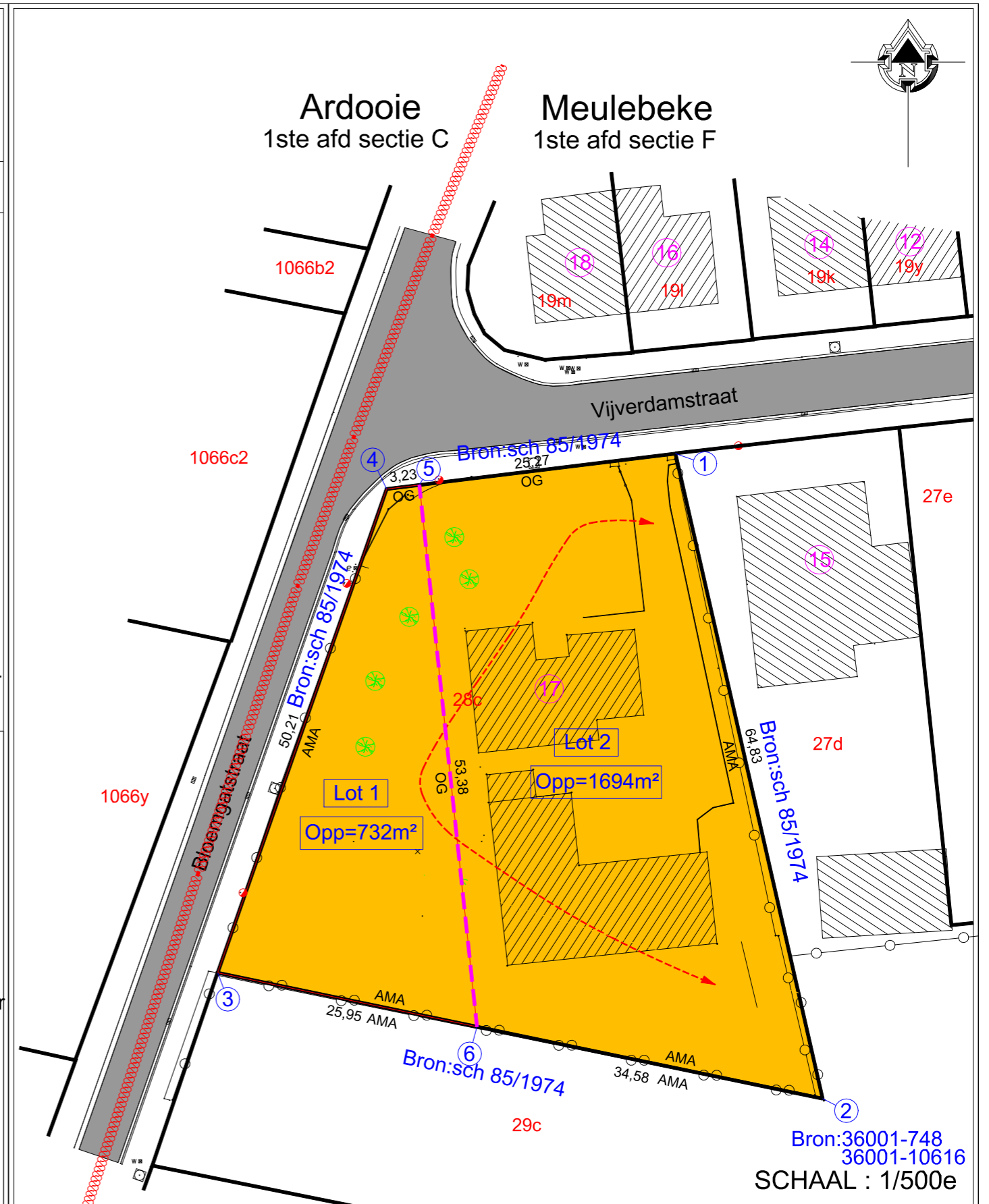

Opgemaakt door beëdigd landmeter-expert (M.S.O.G.)
Beëdigd bij de rechtbank van eerste aanleg te Kortrijk op 17/05/96
VERBEKE PIET LAN040241
piet_verbeke@hotmail.com

Gentstraat 195, 8760 Meulebeke GSM+32 479 451367

Dossierrn.
22-718

datum 13/09/2022