



vzw - AIB-VINÇOTTE BELGIUM - asbl

Exploitatiezetel: Jan Olieslagerslaan 35 • 1800 Vilvoorde

Tel +32(0)2 674 57 11 • fax +32(0)2 674 59 59 • info@vincotte.be • www.vincotte.com

Maatschappelijke zetel: Diamant Building • Boulevard A. Reyerslaan 80 • 1030 Brussels

Verslag nr.: P006P3 91720

N 106497

Safety, quality and environmental services

Antwerpen - Limburg : Tel.: 03 221 86 11  
 Brabant : Tel.: 02 674 57 11

Oost & West Vlaanderen : Tel.: 09 244 77 11  
 Wallonië : Tel.: 081 432 611

Resi. Code:

1

PROCES-VERBAAL VAN GELIJKVORMIGHEIDSONDERZOEK EN/OF CONTROLEBEZOEK VAN EEN ELEKTRISCHE LAAGSPANNINGSINSTALLATIE

Lid nr.: ..... Aanvrager: Ludwig

Verantwoordelijke voor de werken: Installatie: Eigenaar of beheerder:  
Naam, Voornaam: ELPEL Houthalen Naam, Voornaam: BG Liliana Cinquaglia  
Adres: Brusselsestr. 214 Brusselsestraat  
Ident. Kaart nr.: ..... Post nr. + Stad: Leuven Leuven 214  
BTW nr.: BE ..... Tel: ..... / ..... / .....

Basis van het onderzoek:  Algemeen Reglement op de Elektrische Installaties (AREI)  ARAB  .....

<input checked="" type="checkbox"/> Art 270	<input checked="" type="checkbox"/> Ingebruikname	<input type="checkbox"/> wijziging	<input type="checkbox"/> uitbreiding	<input type="checkbox"/> Art 86	<input type="checkbox"/> Art 271bis	<input checked="" type="checkbox"/> Woonenheid
<input type="checkbox"/> Art 271	<input type="checkbox"/> mobiel	<input type="checkbox"/> tijdelijk	<input type="checkbox"/> .....	<input type="checkbox"/> Art 87	<input type="checkbox"/> Art 278	<input type="checkbox"/> Huishoudelijke werkeenheid
<input type="checkbox"/> Art 276	<input type="checkbox"/> periodiek	<input checked="" type="checkbox"/> controle	<input type="checkbox"/> .....	<input type="checkbox"/> Art 88	<input type="checkbox"/> Art .....	<input type="checkbox"/> Gemeenschappelijke delen
<input type="checkbox"/> Art 276	<input type="checkbox"/> verzwaring	<input type="checkbox"/> Art 276bis: verkoop van een woonenheid	<input type="checkbox"/> .....	<input type="checkbox"/> Art .....	<input type="checkbox"/> Art .....	<input type="checkbox"/> Werkeenheid

Algemene gegevens elektrische installatie:

Gegevens verdelers	EAN 54144	<input type="checkbox"/> EAN niet meegegeeld	<input type="checkbox"/> kWh meter niet geplaatst
	kWh meter nr.: .....	Meterstand dag: .....	nacht: .....
Gegevens installatie	Bescherming aansluiting (A): <input type="checkbox"/> 20 <input type="checkbox"/> 25 <input type="checkbox"/> 32 <input type="checkbox"/> 40 <input type="checkbox"/> 50 <input type="checkbox"/> 63 <input type="checkbox"/> 80 <input type="checkbox"/> 100	nr.: .....	
	Ontworpen voor U <sub>N</sub> : <input type="checkbox"/> 230V <input checked="" type="checkbox"/> 3x230V <input type="checkbox"/> 3N400V	Type aardelektrode:	
	Maximale nominale stroom (A): <input type="checkbox"/> 20 <input type="checkbox"/> 25 <input type="checkbox"/> 32 <input checked="" type="checkbox"/> 40 <input type="checkbox"/> 50 <input type="checkbox"/> 63 <input type="checkbox"/> 80 <input type="checkbox"/> 100	<input type="checkbox"/> aardingslus <input type="checkbox"/> pen / baar	
Beschrijving installatie	Voedingsleiding hoofdbord: 4 X ..... mm <sup>2</sup> - Type: .....	<input type="checkbox"/> .....	
	Algemene differentieelstroominrichting: 40 A / 300 mA	Aantal borden: 1	Aantal eindstroombanen: 13

Metingen - testen - controles - verzegeling:

Rechtstreekse aanraking  Onrechtstreekse aanraking  Montage  Toestellen  Materieel  l>/doorsnede  Schema's  
 Aardingsweerstand: 5 Ω  Algemeen isolatieniveau: 20 MΩ  Controle foutlus  Aardingscontinuïteit  Test DSI  
Differentieelstroominrichting:  werd verzegeld  was verzegeld  was niet verzegeld  kan niet verzegeld worden

Inbreuken - Opmerkingen (voor de betekenis van eventuele codes: zie keerzijde)

Inbreuken Nieuwe installatie	.....	Visum DNB:
<input checked="" type="checkbox"/> Nihil	.....	.....
Inbreuken Bestaande installatie	.....	Aangestelde DNB:
<input checked="" type="checkbox"/> Nihil	.....	Naam:
Opmerkingen	Werkzaam vernieuwd. Bestaande Al te schadelijke materialen vernieuwd.	Visum:
<input type="checkbox"/> Nihil	.....	.....

Besluit(en):

De nieuwe installatie voldoet ~~aan~~ aan het AREI.  
 De bestaande installatie voldoet ~~aan~~ aan het AREI.

De installatie dient opnieuw gecontroleerd te worden:

vóór: 19/01/2010

door het elfde erkend organisme (\*\*)

(\*) termijn onder voorbehoud van wijziging van de reglementering

Agent bezoeker:

Naam: Geeselen Agent nr.: 693 Datum: 19/01/2010  
Aantal bijlagen:  Situatieschema('s): 1  Eéndraaaischema('s): 1

Voor de directeur generaal: Handtekening

Dit proces-verbaal dient bewaard te worden in het dossier van de elektrische installatie en dit dossier dient elke aangebrachte wijziging te vermelden.  
De Federale overheidsdienst economie dient bij ieder ongeval, rechtstreeks of onrechtstreeks te wijten aan elektriciteit waarbij personen betrokken zijn, ingelicht te worden.  
(\*) De werken, nodig om de inbreuken te doen verdwijnen, moeten zonder vertraging uitgevoerd worden en alle maatregelen moeten getroffen worden opdat de in overtrekking zijnde installatie, indien ze in dienst blijft, geen gevaar vormt voor personen of goederen. Indien bij het nieuw controlebezoek, na max. 1 jaar, de overtredingen niet verdwenen zijn moet het erkend organisme een kopie van het proces-verbaal van het controlebezoek overmaken aan de Algemene Directie Energie die belast is met het hoog toezicht.

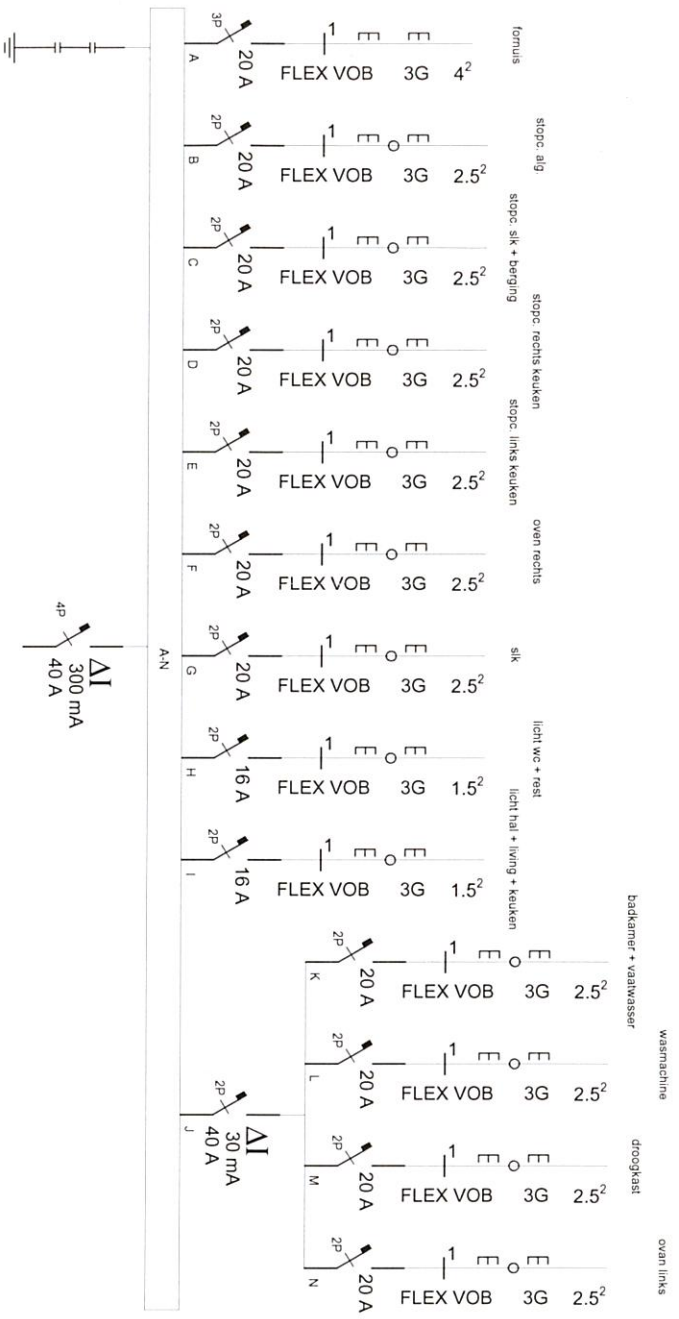

Eendraadsschema :

**INSTALLATEUR**

**KEURING**

**WERF**

3, 230V~

Naam: Ludwig Plessers  
 BTW: BE 0886838732  
 Datum: 10-01-2010  
 Handtek:

Organis: V&ncotte  
 Naam: Geabelen J  
 Datum:   
 Handtek:



Naam: Liliana Cinguegrani  
 Straat: Brusselsstraat 214 B 6  
 Gemeente: 3000 LEUVEN  
 Handtek:

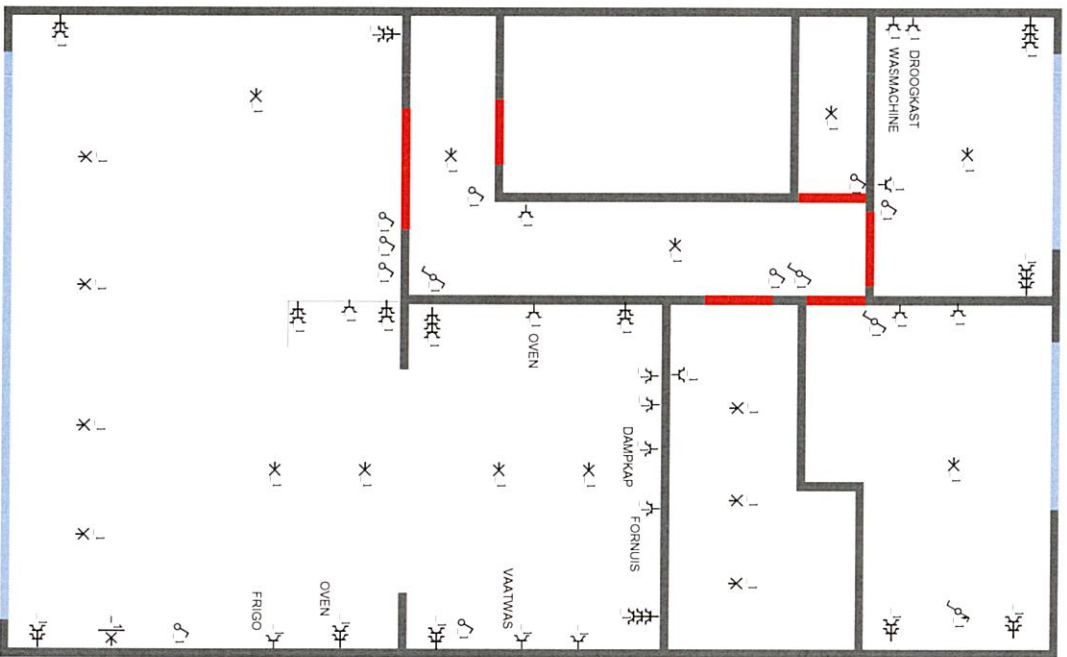

ELEC ROTECNIEK  
 1000 Brussel  
 1000 Brussel, België  
 1000 Brussel, België  
 1000 Brussel, België



Situatieschema : Bus 6

<b>INSTALLATEUR</b>	<b>KEURING</b>	<b>WERF</b>	<b>3, 230V~</b>
Naam: Ludwig Plessers BTW: BE 0886838732 Datum: 10-01-2010 Handtek.:	Organis. Vancotte Naam: Geboelen J Datum: Handtek.: 	Naam: Liliانا Cinquegrani Straat: Brusselsestraat 214 B 6 Gemeente: 3000 LEUVEN Handtek.:	 <p> <small>           1118, 1119            ELEC ROTTECHNIEK BV            2001 van Kesteren 10-11-12-13-14-15-16-17-18-19-20-21-22-23-24-25-26-27-28-29-30-31-32-33-34-35-36-37-38-39-40-41-42-43-44-45-46-47-48-49-50-51-52-53-54-55-56-57-58-59-60-61-62-63-64-65-66-67-68-69-70-71-72-73-74-75-76-77-78-79-80-81-82-83-84-85-86-87-88-89-90-91-92-93-94-95-96-97-98-99-100-101-102-103-104-105-106-107-108-109-110-111-112-113-114-115-116-117-118-119-120-121-122-123-124-125-126-127-128-129-130-131-132-133-134-135-136-137-138-139-140-141-142-143-144-145-146-147-148-149-150-151-152-153-154-155-156-157-158-159-160-161-162-163-164-165-166-167-168-169-170-171-172-173-174-175-176-177-178-179-180-181-182-183-184-185-186-187-188-189-190-191-192-193-194-195-196-197-198-199-200-201-202-203-204-205-206-207-208-209-210-211-212-213-214-215-216-217-218-219-220-221-222-223-224-225-226-227-228-229-230-231-232-233-234-235-236-237-238-239-240-241-242-243-244-245-246-247-248-249-250-251-252-253-254-255-256-257-258-259-260-261-262-263-264-265-266-267-268-269-270-271-272-273-274-275-276-277-278-279-280-281-282-283-284-285-286-287-288-289-290-291-292-293-294-295-296-297-298-299-300-301-302-303-304-305-306-307-308-309-310-311-312-313-314-315-316-317-318-319-320-321-322-323-324-325-326-327-328-329-330-331-332-333-334-335-336-337-338-339-340-341-342-343-344-345-346-347-348-349-350-351-352-353-354-355-356-357-358-359-360-361-362-363-364-365-366-367-368-369-370-371-372-373-374-375-376-377-378-379-380-381-382-383-384-385-386-387-388-389-390-391-392-393-394-395-396-397-398-399-400-401-402-403-404-405-406-407-408-409-410-411-412-413-414-415-416-417-418-419-420-421-422-423-424-425-426-427-428-429-430-431-432-433-434-435-436-437-438-439-440-441-442-443-444-445-446-447-448-449-450-451-452-453-454-455-456-457-458-459-460-461-462-463-464-465-466-467-468-469-470-471-472-473-474-475-476-477-478-479-480-481-482-483-484-485-486-487-488-489-490-491-492-493-494-495-496-497-498-499-500-501-502-503-504-505-506-507-508-509-510-511-512-513-514-515-516-517-518-519-520-521-522-523-524-525-526-527-528-529-530-531-532-533-534-535-536-537-538-539-540-541-542-543-544-545-546-547-548-549-550-551-552-553-554-555-556-557-558-559-560-561-562-563-564-565-566-567-568-569-570-571-572-573-574-575-576-577-578-579-580-581-582-583-584-585-586-587-588-589-590-591-592-593-594-595-596-597-598-599-600-601-602-603-604-605-606-607-608-609-610-611-612-613-614-615-616-617-618-619-620-621-622-623-624-625-626-627-628-629-630-631-632-633-634-635-636-637-638-639-640-641-642-643-644-645-646-647-648-649-650-651-652-653-654-655-656-657-658-659-660-661-662-663-664-665-666-667-668-669-670-671-672-673-674-675-676-677-678-679-680-681-682-683-684-685-686-687-688-689-690-691-692-693-694-695-696-697-698-699-700-701-702-703-704-705-706-707-708-709-710-711-712-713-714-715-716-717-718-719-720-721-722-723-724-725-726-727-728-729-730-731-732-733-734-735-736-737-738-739-740-741-742-743-744-745-746-747-748-749-750-751-752-753-754-755-756-757-758-759-760-761-762-763-764-765-766-767-768-769-770-771-772-773-774-775-776-777-778-779-780-781-782-783-784-785-786-787-788-789-790-791-792-793-794-795-796-797-798-799-800-801-802-803-804-805-806-807-808-809-810-811-812-813-814-815-816-817-818-819-820-821-822-823-824-825-826-827-828-829-830-831-832-833-834-835-836-837-838-839-840-841-842-843-844-845-846-847-848-849-850-851-852-853-854-855-856-857-858-859-860-861-862-863-864-865-866-867-868-869-870-871-872-873-874-875-876-877-878-879-880-881-882-883-884-885-886-887-888-889-890-891-892-893-894-895-896-897-898-899-900-901-902-903-904-905-906-907-908-909-910-911-912-913-914-915-916-917-918-919-920-921-922-923-924-925-926-927-928-929-930-931-932-933-934-935-936-937-938-939-940-941-942-943-944-945-946-947-948-949-950-951-952-953-954-955-956-957-958-959-960-961-962-963-964-965-966-967-968-969-970-971-972-973-974-975-976-977-978-979-980-981-982-983-984-985-986-987-988-989-990-991-992-993-994-995-996-997-998-999-1000         </small> </p>