

inplanting en terrein snede: schaal 1/200

C

funderingsbreedte en diepte nog te controleren na grondonderzoek en ingenieursstudie

V

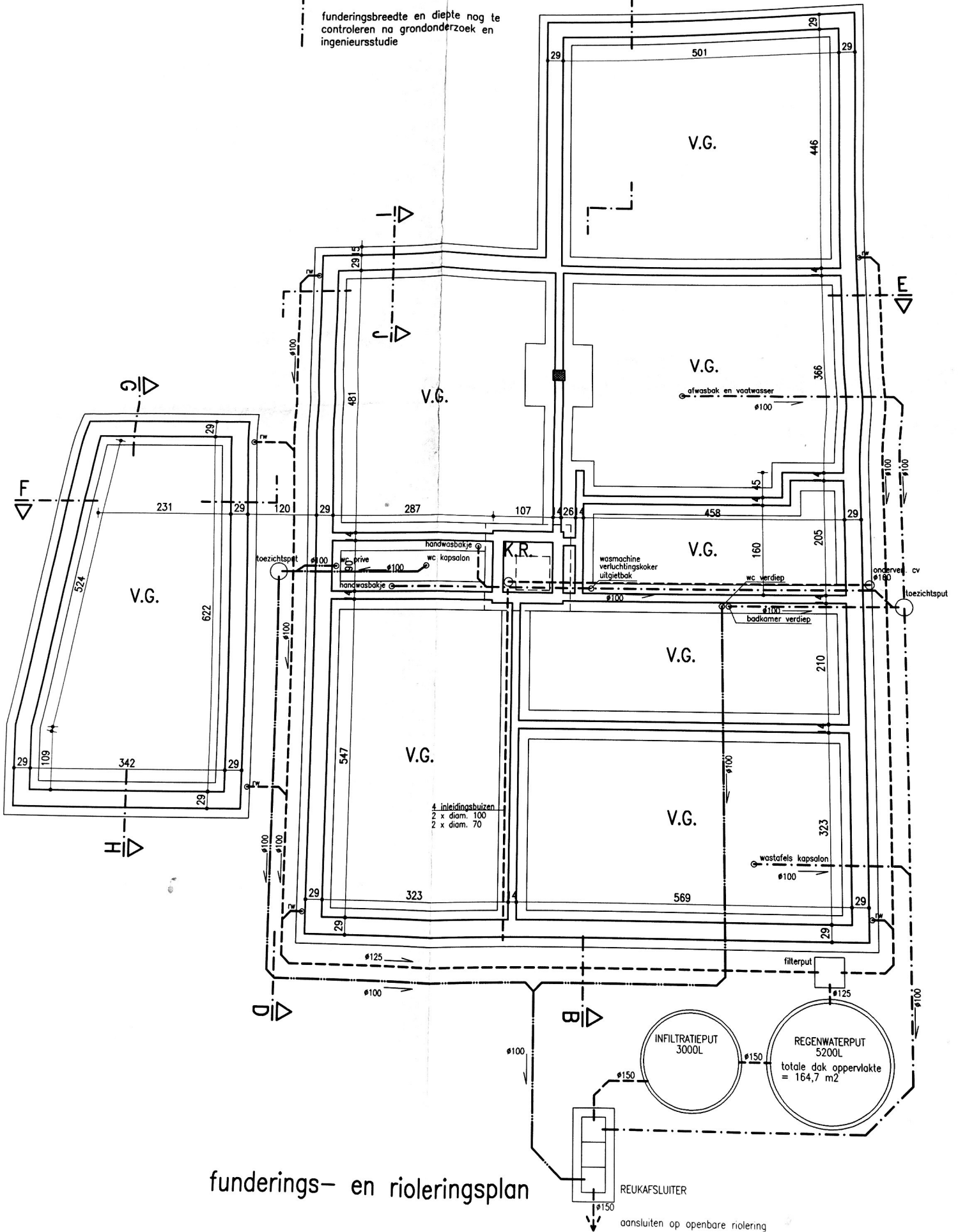

funderings- en rioleringsplan

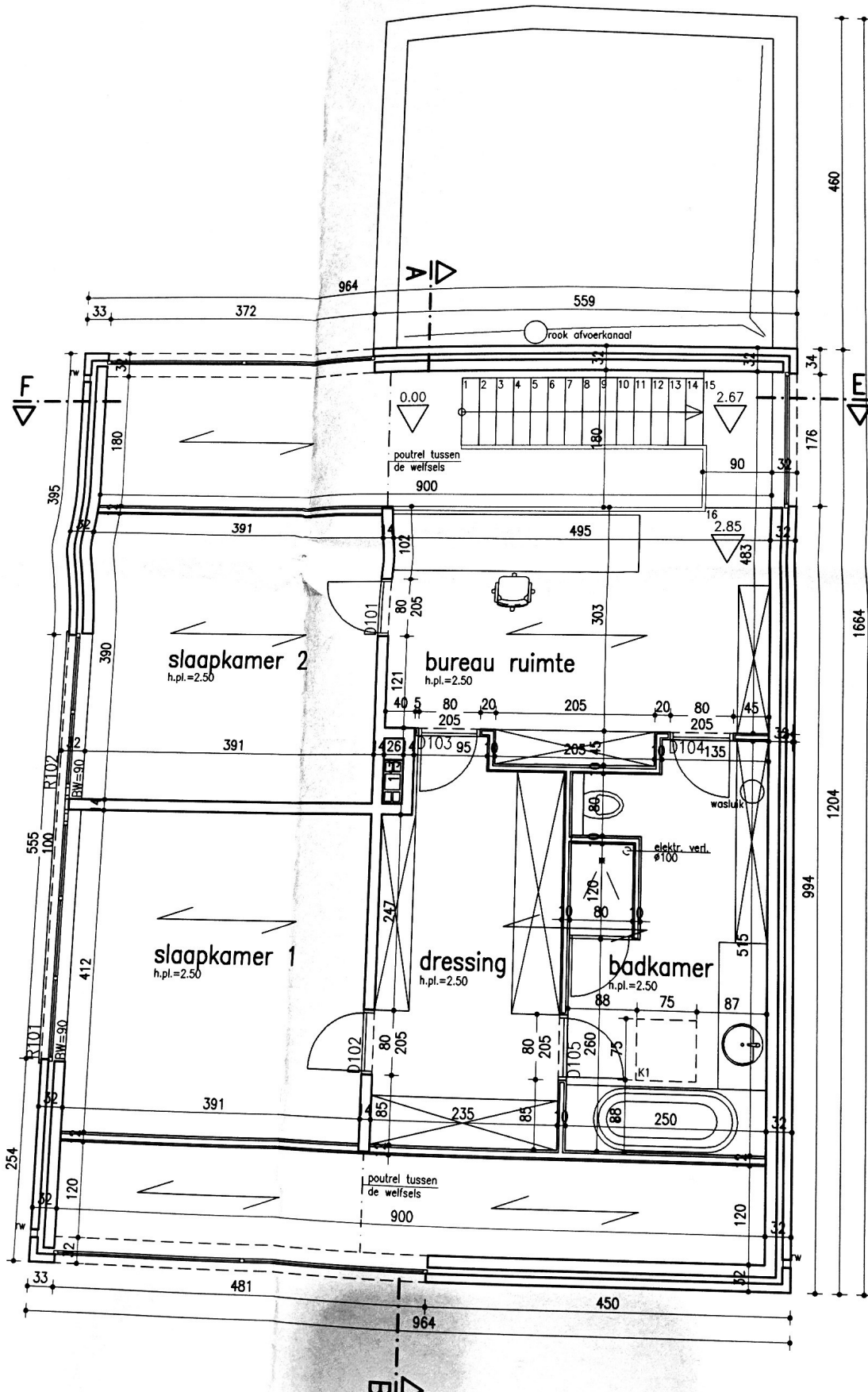

verdieping +1

INHOUD

bouwen van een woning

1/2

uitvoeringsplan

1/50

Diestersteenweg 351
3500 HASSELT
16^eafd.-sectie B nr:45 a2

ADRES

Mevr. I. Hulshagen
Diestersteenweg 110 bus 3
3500 HASSELT

BOUWHEER

0479 1569179
Ingrid

AANNEMER

Architect Frank

0477/583156
Fax: 044/816716

ARCHITECT

SITUATIE

INPLANTING

FUNDERING

GRONDPLAN

VERDIEPING +1

VERDIEPING +2

VERDIEPING

DAKENPLAN

FUNDERING

RIOLERING

SNEDEN

GÉVELS

SANITAIR

VERWARMING

ELEKTRICITEIT

DETAILS

MEUBELS

PERSPECTIEF

.....

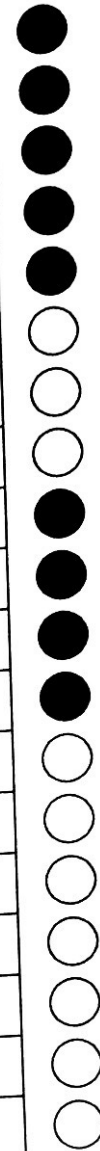

uit-101
TP : (1.60)

JAMAER ARCHITECTEN

Thonissenlaan 12 B-3500 Hasselt
T +32(0)11 22 76 65 F +32(0)11 24 33 71
E info@jamaerarchitecten.be www.jamaerarchitecten.be

DOSSIER

0515N

DATUM

29/06/06