



**VINÇOTTE vzw**  
 Erkend Controleorganisme | Externe dienst voor technische controles op de werkplaats  
 Maatschappelijke zetel: Jan Ollieslagerlaan 35 • 1800 Vilvoorde • België  
 BTW: BE 0402.726.875 • RPR Brussel • BNP Paribas Fortis: BE 25 2100 4144 1482 • BIC: GEBABEBB

Verslag nr. :

- Bollebergen 2a bus 12, 9052 Gent Tel: +32 9 244 77 11 [gent@vincotte.be](mailto:gent@vincotte.be)
- Jan Ollieslagerlaan 35, 1800 Vilvoorde Tel: +32 2 674 57 11 [brussels@vincotte.be](mailto:brussels@vincotte.be)
- Noordersingel 23, 2140 Antwerpen Tel: +32 3 221 86 11 [antwerpen@vincotte.be](mailto:antwerpen@vincotte.be)
- Rue Phocas Lejeune 11, 5032 Gembloux Tel: +32 81 432 611 [gembloux@vincotte.be](mailto:gembloux@vincotte.be)



N 163730

Resi code : 01

**PROCES-VERBAAL VAN GELIJKVORMIGHEIDSONDERZOEK EN/OF CONTROLEBEZOEK VAN EEN ELEKTRISCHE LAAGSPANNINGSINSTALLATIE**

Verantwoordelijke voor de werken :		Installatie :	Eigenaar of beheerder :
Naam, voornaam : <u>Eric Deblat</u>		Naam, voornaam : <u>App B1</u>	
Ident. Kaart nr. :		Adres : <u>Achtkerker 167 bus B1</u>	
BTW nr. : BE		Post nr. + Stad : <u>2400 Melle</u>	
		Tel. : <u>1</u>	

**Basis van het onderzoek : Algemeen Reglement op de Elektrische Installaties (AREI)**

<input checked="" type="checkbox"/> Art 270	<input checked="" type="checkbox"/> ingebruikname	<input type="checkbox"/> wijziging	<input type="checkbox"/> uitbreiding	<input checked="" type="checkbox"/> Art 86	<input type="checkbox"/> Art 271 bis	<input checked="" type="checkbox"/> Wooneenheid
<input type="checkbox"/> Art 271	<input type="checkbox"/> mobiel	<input type="checkbox"/> tijdelijk		<input type="checkbox"/> Art 87	<input type="checkbox"/> Art 278	<input type="checkbox"/> Huishoudelijke werkeenheden
<input type="checkbox"/> Art 276	<input type="checkbox"/> periodiek	<input type="checkbox"/> controle		<input type="checkbox"/> Art 88	<input type="checkbox"/> Art .....	<input type="checkbox"/> Gemeenschappelijke delen
	<input type="checkbox"/> verzwaaring	<input type="checkbox"/> Art 276bis	verkoop van een wooneenheid	<input type="checkbox"/> Art ...	<input type="checkbox"/> Art .....	<input type="checkbox"/> Werkeenheden

**Algemene gegevens elektrische installatie :**

Gegevens verdelers	EAN	<input checked="" type="checkbox"/> EAN niet meegedeeld	<input checked="" type="checkbox"/> kWh meter niet geplaatst
kWh meter nr. :	meterstand dag : .....	nacht : .....	<input type="checkbox"/> kWh excl. nacht meter :
Bescherming aansluiting (A) :	<input type="checkbox"/> 20 <input type="checkbox"/> 25 <input type="checkbox"/> 32 <input checked="" type="checkbox"/> 40 <input type="checkbox"/> 50 <input type="checkbox"/> 63 <input type="checkbox"/> 80 <input type="checkbox"/> 100	nr. :	meterstand : .....
Gegevens installatie	Ontworpen voor U <sub>N</sub> :	<input checked="" type="checkbox"/> 230 V <input type="checkbox"/> 3x230 V <input type="checkbox"/> 3N400 V	Type aardelektrode :
Maximale nominale stroom (A) :	<input type="checkbox"/> 20 <input type="checkbox"/> 25 <input type="checkbox"/> 32 <input checked="" type="checkbox"/> 40 <input type="checkbox"/> 50 <input type="checkbox"/> 63 <input type="checkbox"/> 80 <input type="checkbox"/> 100		<input checked="" type="checkbox"/> Aardingslus <input type="checkbox"/> pen / baar
Voedingsleiding hoofdbord :	<u>4</u> x <u>6</u> mm <sup>2</sup> - Type : <u>XUV3</u>		<input type="checkbox"/> .....
Beschrijving installatie	Algemene differentieelstroominrichting : <u>40</u> A / <u>30</u> mA	Aantal borden : <u>3</u>	Aantal eindstroombanen : <u>16</u>
<input checked="" type="checkbox"/> zie bijlage(n)			

**Metingen - testen - controles - verzegeling :**

<input checked="" type="checkbox"/> Rechtstreekse aanraking	<input checked="" type="checkbox"/> Onrechtstreekse aanraking	<input type="checkbox"/> Montage	<input type="checkbox"/> Toestellen	<input type="checkbox"/> Materieel	<input checked="" type="checkbox"/> >/doorsnede	<input checked="" type="checkbox"/> Schema's
<input checked="" type="checkbox"/> Aardingsweerstand : <u>7,3</u> Ω	<input checked="" type="checkbox"/> Algemeen isolatieniveau : <u>+10</u> MΩ	<input type="checkbox"/> Controle foutlus	<input checked="" type="checkbox"/> Aardingscontinuïteit	<input checked="" type="checkbox"/> Test diff.		
Differentieelstroominrichting : <input type="checkbox"/> was verzegeld <input checked="" type="checkbox"/> werd verzegeld <input type="checkbox"/> werd niet verzegeld <input type="checkbox"/> kan niet verzegeld worden						

**Inbreuken - Opmerkingen (voor de betekenis van eventuele codes : zie keerzijde)**

Inbreuken Nieuwe installatie	<input checked="" type="checkbox"/> Nihil	<p><i>Badkamer buiten controleren en verlichting nog niet geplaatst.</i></p>	Visum DNB of aangestelde :
Inbreuken Bestaande installatie	<input checked="" type="checkbox"/> Nihil		
Opmerkingen			

**Besluit(en) :**

De nieuwe installatie voldoet ~~voldoet niet~~ aan het AREI.

~~De bestaande installatie voldoet~~ ~~voldoet niet~~ ~~aan het AREI.~~

De installatie dient opnieuw gecontroleerd te worden vóór 12/10/2016

door hetzelfde erkend organisme (\*).

**Agent bezoeker :**

Naam : Van den Stedij Agent nr. : 4113 Datum : 12/10/2016

Bijlage(n) :  Situatieschema(s) : .....

Voor de directeur generaal : Handtekening [Signature]

- Dit proces-verbaal dient bewaard te worden in het dossier van de elektrische installatie en dit dossier dient elke aangebrachte wijziging te vermelden.  
 - De Federale overheidsdienst economie dient bij ieder ongeval, rechtstreeks of onrechtstreeks te wijten aan elektriciteit waarbij personen betrokken zijn, ingelicht te worden.  
 - De controle heeft enkel betrekking op de zichtbare en toegankelijke delen van de installatie.  
 Op basis van de ter plaatse verkregen informatie is het niet mogelijk de datum van realisatie van de elektrische installatie vast te stellen.  
 Wij raden U aan om het (de) schema(s) te vervolledigen voor de delen die niet zichtbaar waren tijdens ons bezoek. In geval van twijfel over de veiligheid van deze elementen, nodigen we u ten zeerste uit om een bijkomend controlebezoek te laten uitvoeren.  
 (\*) De werken, nodig om de inbreuken te doen verdwijnen die opgemerkt werden tijdens het controlebezoek, moeten zonder vertraging uitgevoerd worden en alle maatregelen moeten getroffen worden opdat de in overtreding zijnde installatie, indien ze in dienst blijft, geen gevaar vormt voor personen. Indien bij het nieuw controlebezoek, na max. 1 jaar, de overtredingen niet verdwenen zijn moet het erkend organisme een kopie van het proces-verbaal van het controlebezoek overmaken aan de Algemene Directie Energie die belast is met het hoog toezicht.

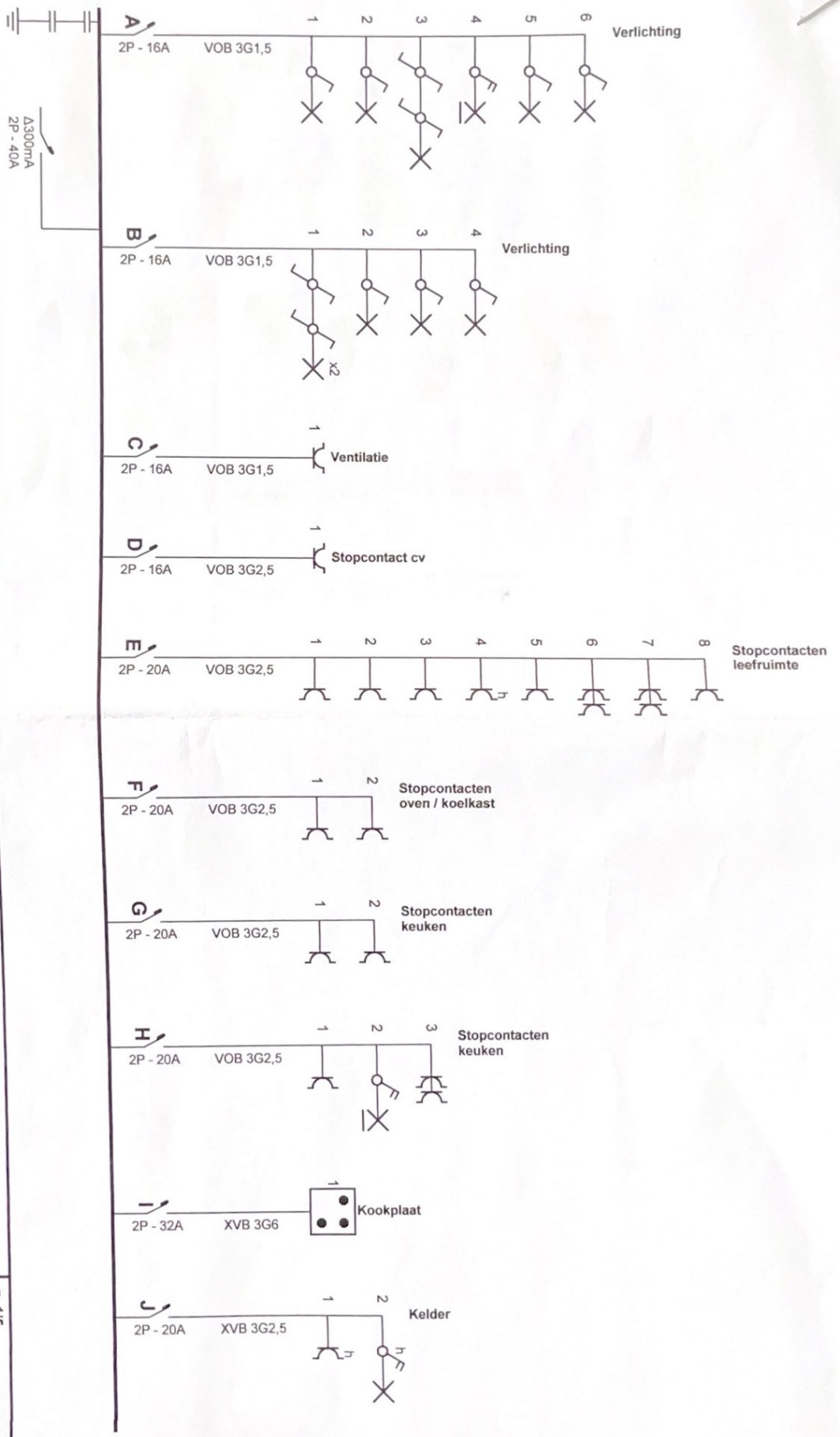

**Erkend Organisme**  
 AIB-Vincotte  
 Noordersingel 23  
 2000 Antwerpen  
 Tel.: 03 221 86 11  
 Fax: 03 221 86 12  
 e-mail: artwerpen-limburg@vincotte.be

**Plaats van de elektrische installatie**  
 Bouwbedrijf E. Dillen NV  
 Achterbos 167 Bus B1  
 2400 Mol

**Installateur**  
 Elektricienswerken Enk De Vocht bvba  
 Boomlaanstraat 6 bus 2  
 2500 Lier  
 GSM: 0498 14 21 29  
 Fax: 03 480 37 51  
 e-mail: erik.devocht@telenet.be  
 BTW BE 0889.780.802

**P-1/5**  
**Eendraadschema**  
 Datum: 14/02/2016  
 2 x 230V ~ 50Hz

**Erkend Organisme**  
 AIB-Vincotte  
 Noordringel 23  
 2000 Antwerpen  
 Tel.: 03 221 86 11  
 Fax: 03 221 86 12  
 e-mail: antwerpen-irmburg@vincotte.be

**Praats van de elektrische installatie**  
 Bouwbedrijf E. Dillen NV  
 Achterbos 167 Bus B1  
 2400 Mol

**Installateur**  
 Elektriciteitswerken Erik De Vocht bvba  
 Boomlaanstraat 6 bus 2  
 2500 Lier  
 GSM: 0498 14 21 29  
 Fax: 03 480 37 51  
 e-mail: erik.devocht@telenet.be  
 BTW BE 0889 780 802

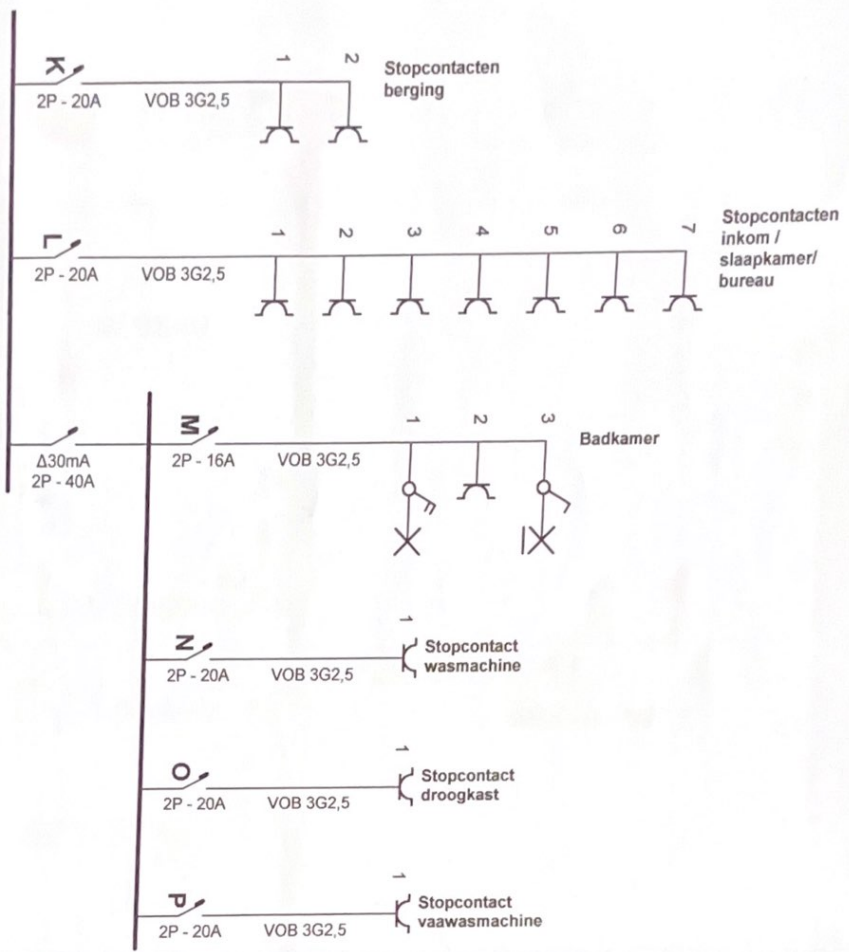

p. 2/5  
 Eendrada-schema  
 Datum: 14/02/2016  
 2 x 230V ~ 50Hz

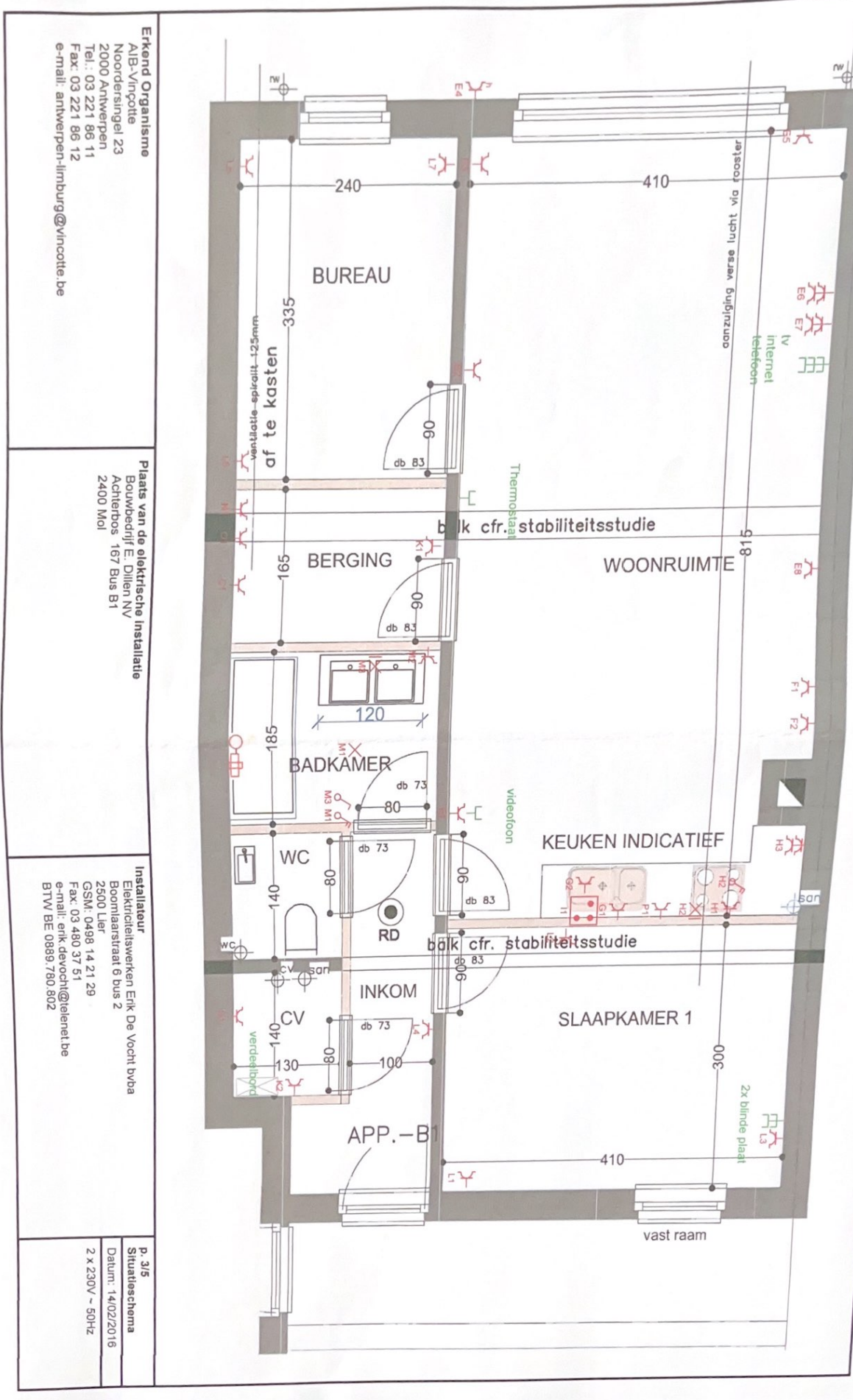

**Erkend Organisme**  
 AIB-Vincotte  
 Noorderstraat 23  
 2000 Antwerpen  
 Tel.: 03 221 86 11  
 Fax: 03 221 86 12  
 e-mail: antwerpen-limburg@vincotte.be

**Plaats van de elektrische installatie**  
 Bouwbedrijf E. Dillen NV  
 Achterbos 167 Bus B1  
 2400 Mol

**Installateur**  
 Elektriciëtswerken Erik De Voicht bvba  
 Boomlaanstraat 6 bus 2  
 2500 Lier  
 GSM: 0498 14 21 29  
 Fax: 03 480 37 51  
 e-mail: erik.devoicht@telenet.be  
 BTW BE 0889 780 802

**p. 3/5**  
 Situatieschema  
 Datum: 14/02/2016  
 2 x 230V - 50Hz

**Erkend Organisme**  
 AIB-Vinçotte  
 Noordersingel 23  
 2000 Antwerpen  
 Tel.: 03 221 86 11  
 Fax: 03 221 86 12  
 e-mail: antwerpen-limburg@vincotte.be

**Plaats van de elektrische installatie**  
 Bouwbedrijf E. Dillen NV  
 Achterbos 167 Bus B1  
 2400 Mol

**Installateur**  
 Elektriciteitswerken Erik De Vocht bvba  
 Boomlaanstraat 6 bus 2  
 2500 Lier  
 GSM: 0498 14 21 29  
 Fax: 03 480 37 51  
 e-mail: erik.devocht@telenet.be  
 BTW BE 0889 780 802

p. 4/5  
 Situatieschema  
 Datum: 14/02/2018  
 2 x 230V ~ 50Hz

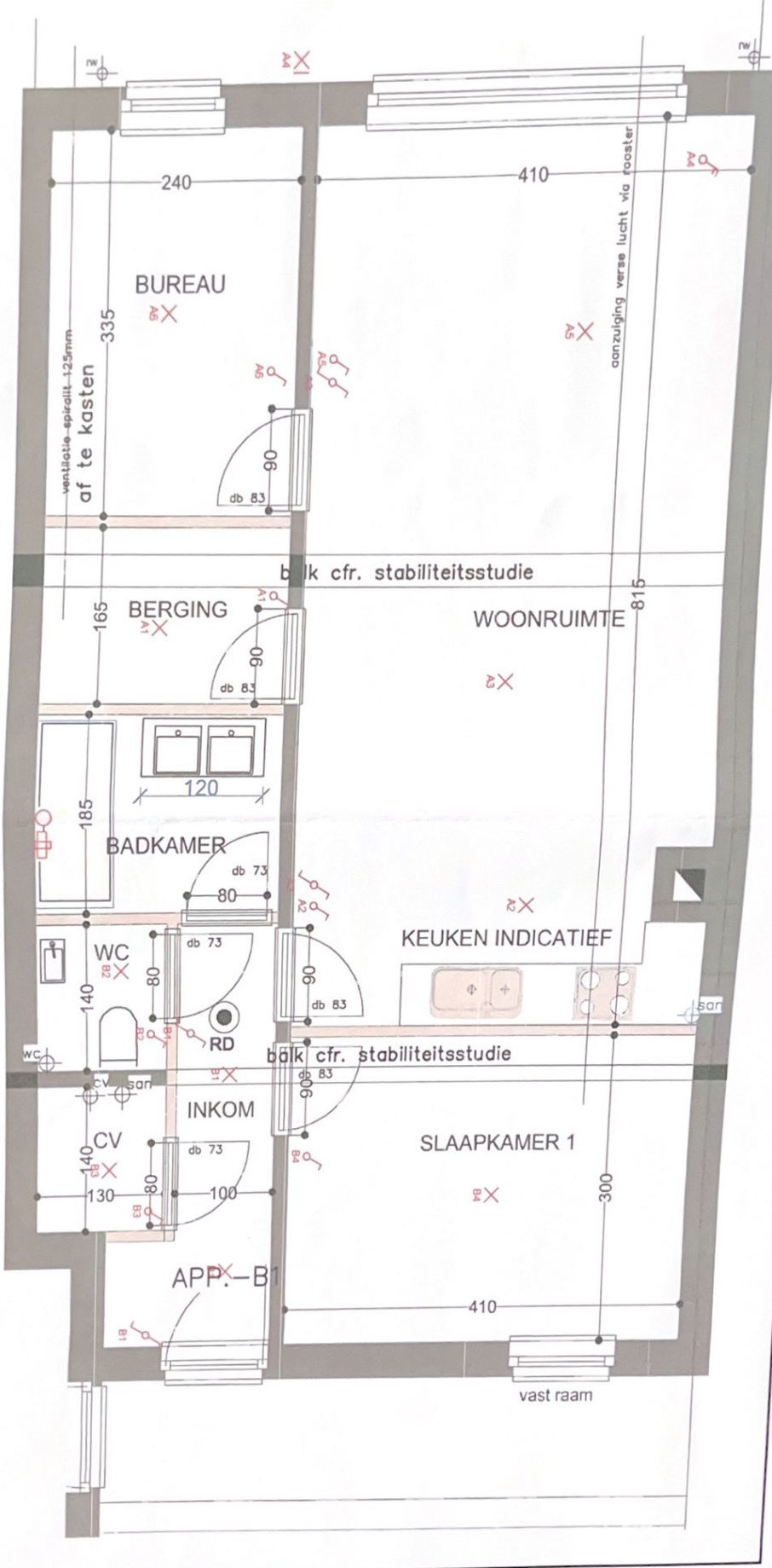

- B Verlichting
- C Ventilatie
- D Stopcontact cv
- E Stopcontacten leefruimte
- F Stopcontacten oven / koelkast
- G Stopcontacten keuken
- H Stopcontacten keuken
- I Kookplaat
- J Kelder
- K Stopcontacten berging
- L Stopcontacten inkom / slaapkamer/ bureau
- M Badkamer
- N Stopcontact wasmachine
- O Stopcontact droogkast
- P Stopcontact vaasmachine

**Erkend Organisme**  
 AIB-Vinçotte  
 Noordersingel 23  
 2000 Antwerpen  
 Tel.: 03 221 86 11  
 Fax: 03 221 86 12  
 e-mail: antwerpen-ilmburg@vincotte.be

**Plaats van de elektrische installatie**  
 Bouwbedrijf E. Dillen NV  
 Achterbos 167 Bus B1  
 2400 Mol

**Installateur**  
 Elektriciteitswerken Erik De Vocht bvba  
 Boornlaanstraat 6 bus 2  
 2500 Lier  
 GSM: 0498 14 21 29  
 Fax: 03 480 37 51  
 e-mail: erik.devocht@telenet.be  
 BTW BE 0899.780.802

p. 6/5  
**Lijst Klingen**  
 Datum: 14/02/2016  
 2 x 230V ~ 50Hz