



ELECTRO-TEST

V.Z.W.
ASBL

Steenwagenstraat 48
1820 Melsbroek

Officieel erkend controleorganisme / organisme de contrôle agréé



Distributienetbeheerder :

Gestionnaire de réseau de distribution :

Evelek

Nr teller :

N° comp :

Index :

Verslag van onderzoek

Rapport de contrôle

N° : *1603892*

Aard onderzoek :	AREI 86	87	Voorschr. stroomlev. Prescription du distributeur
Nature du contrôle :	RGIE	<input checked="" type="radio"/> <i>270</i>	<input type="radio"/> <i>App A.3</i>

Tijdelijk : Temporaire : <input type="radio"/>	Kermisinstallatie : Install. Foraine : <input type="radio"/>	Indienststelling : Mise en service : <input checked="" type="radio"/>	Uitbreiding : Extension : <input type="radio"/>	Vernieuwing : Renouvellement : <input type="radio"/>
--	--	---	---	--

Plaats van het onderzoek : *Karmelietenstraat 2800 Mechelen*

Lieu du contrôle : *[Redacted]* Adres :

Eigenaar ; *[Redacted]* Adresse :

Propriétaire : *[Redacted]*

Ik. / C.I. : *B.V.B.A. Budts R* BTW / TVA : *432746991*

Installateur : *[Redacted]* Inspecteur : *Vander Aa*

Date van het onderzoek : *26.03.2004*

Date du contrôle :

Spanning : Tension : <i>230V</i>	Meter / bord verbinding : Liaison compteur-tableau : <i>XVB 4X10</i>	Max. beveiliging : Prot. maximale : <i>SI Mmax 40A</i>
----------------------------------	--	--

Aardelectrode : <i>Luc</i>	Isolatie : <i>504</i> Mohm	Aantal verdeelborden : <i>1</i>
Electrode de terre : <i>47</i> Ohm	Isolement :	Nombre de tableaux :

Differentieelschakelaars Interrupteurs différentiels		Beschermde kringen - Circuits protégés : <i>13</i>	AREI / RGIE	
In (A)	Δ In (mA)		270	276
<i>40/4</i>	<i>300</i>	<i>Algemeen voor alle kringen</i>	<input type="radio"/>	<input type="radio"/>
		<i>1-7 13</i>	<input type="radio"/>	<input type="radio"/>
<i>40/2</i>	<i>30</i>	<i>Voor de kringen 9-7 13</i>	<input type="radio"/>	<input type="radio"/>
<i>16/2</i>	<i>10</i>	<i>Voor stopcontact in zone 1 bodk.</i>	<input type="radio"/>	<input type="radio"/>
			<input type="radio"/>	<input type="radio"/>
			<input type="radio"/>	<input type="radio"/>

Opmerkingen / Remarques :

(zie keerzijde / voir verso)

VISUM :

Geen



Besluit / Conclusion

De installatie is — ~~met~~ — conform met het AREI en mag — ~~niet~~ — tijdelijk — in dienst gesteld worden — ~~in dienst blijven~~.
 L'installation est — ~~nest pas~~ — conforme au RGIE et peut — ~~ne peut pas~~ — temporairement — être mise en service — ~~rester en service~~.
 De algemene differentieelschakelaar is verzegeld met een loodje met het teken E.T.
 Het ééndraadschema en opstellingsschema werden voor gezien getekend.
 L'interrupteur différentiel général est scellé par plomb portant l'insigne E.T.
 Le schéma unifilaire et le schéma de position sont visés.

Overeenkomstig artikel 274 van het AREI, moeten zonder vertraging de werken worden uitgevoerd die nodig zijn om de vastgestelde inbreuken te doen verdwijnen, en moeten alle gepaste maatregelen worden getroffen opdat bij het indienst blijven van de installatie de inbreuken geen gevaar zouden vormen voor de personen of goederen.

Conformément à l'art. 274 du RGIE, les travaux nécessaires pour faire disparaître les infractions constatées au moment de la visite doivent être exécutés sans retard et toutes mesures adéquates doivent être prises pour qu'en cas de maintien en service des installations les infractions ne constituent pas un danger pour les personnes et les biens.

Het controlebezoek voorzien door art. 271 van het AREI moet plaats hebben uiterlijk op : *26.03.2004*
 La visite de contrôle prévue par l'art. 271 du RGIE doit avoir lieu au plus tard le :

voor de technisch directeur, pour le directeur technique,
 de inspecteur: le contrôleur:

[Signature]

NOTA ONDERNEMINGEN : Krachtens art. 14 van het hoofdstuk II van Titel II van de Codex moet dit document ter kennis worden gebracht van het Comité voor Preventie en Bescherming van het Werk.
 NOTA HUUURDERS, EIGENAARS : Krachtens het AREI bent u verplicht : 1) dit proces verbaal te bewaren in het dossier v/d elektrische installatie ; 2) elke wijziging aan de elektr. installatie te vermelden in het dossier ; 3) onmiddellijk de minister van Economische Zaken, direkte elektr. energie in te lichten over elk ongeval aan personen overkomen en rechtstreeks of om rechtsreeks te wijzen aan de aanwezigheid van elektriciteit.

NOTE AUX ENTREPRISES : Conformément à l'art. 14 du Codex ce document doit être porté à la connaissance du Comité pour la Prévention et la Protection au Travail.
 NOTE AUX LOCATAIRES ET PROPRIÉTAIRES : Conformément au RGIE vous êtes tenu : 1) de conserver ce proces-verbal dans le dossier de l'installation électrique ; 2) de noter dans le dossier toute modification apportée à l'installation électrique ; 3) de porter à la connaissance du Ministère des Affaires Economiques, direction "énergie électrique" tout accident survenu aux personnes, à imputer directement ou indirectement à la présence d'électricité.

- impulschakelaar
- elektrisch deurslot
- verwarmingstoestel
- verwarmingstoestel met accumulatie
- verwarmingstoestel met accumulatie en ingebouwde ventilatie
- ventilator
- vast elektro-huishoudelijk toestel algemeen symbool
- kookfornuis
- microgolfoven
- elektrische oven
- wasmachine
- droogkast
- vaatwasmachine
- koelkast
- diepvriezer
- motor
- transformator
- boiler
- boiler met accumulatie

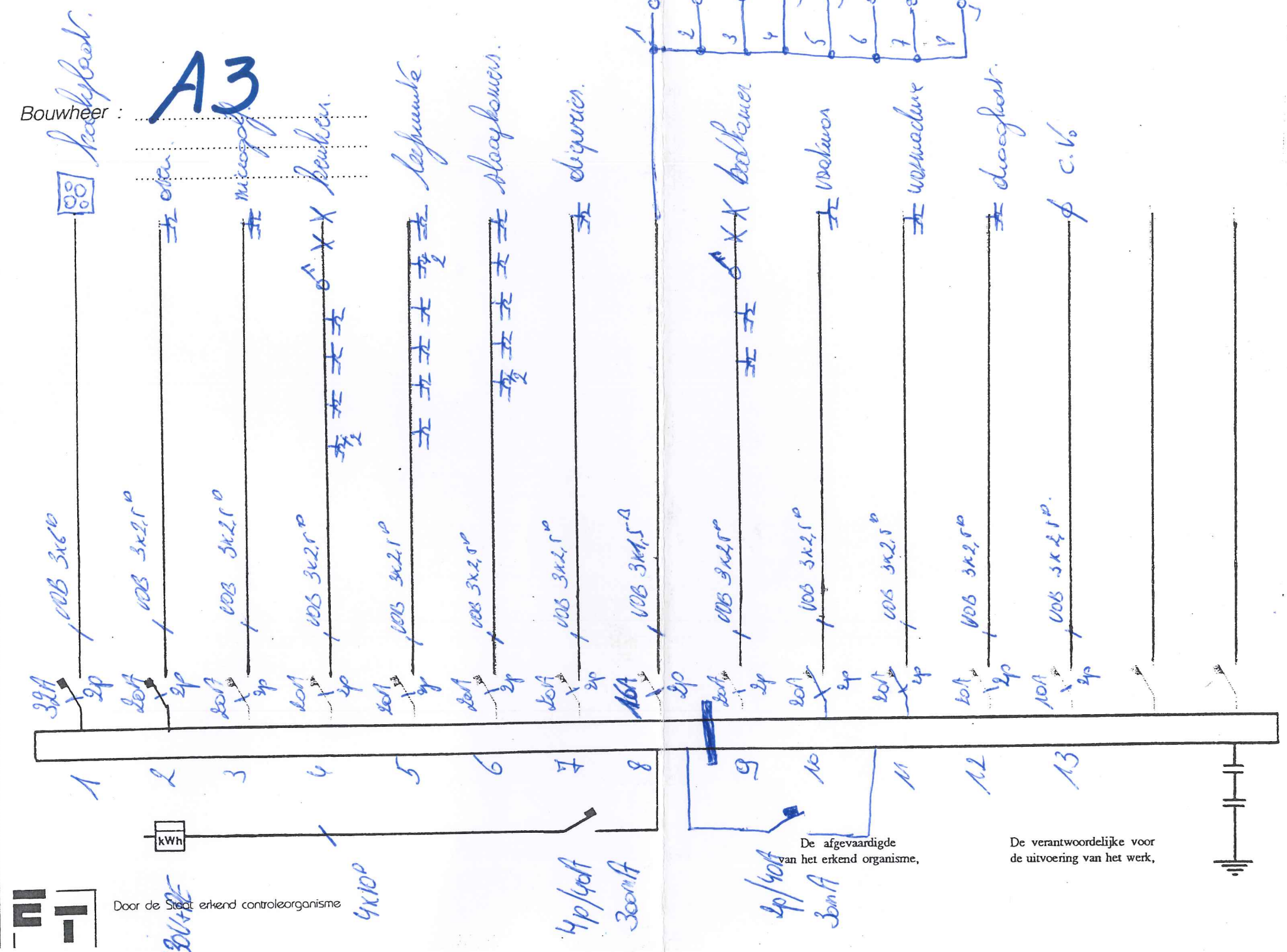

- beschermingsgeleider
- contactdoos met kinderbescherming
- contactdoos met contact voor beschermingsgeleider en kinderbeveiliging
- verlichtingspunt met toevoerleiding
- aansluitpunt voor wandverlichtingstoestel
- fluorescentie-armatuur algemeen symbool
- armatuur met twee fluorescentie-buislampen
- schakelaar algemeen symbool
- enkelpolige schakelaar
- dubbelpolige schakelaar
- driepolige schakelaar
- serieschakelaar
- wisselschakelaar
- kruisschakelaar
- dimmer
- zekering
- automaat
- differentieeschakelaar 300 mA
- drukknoop

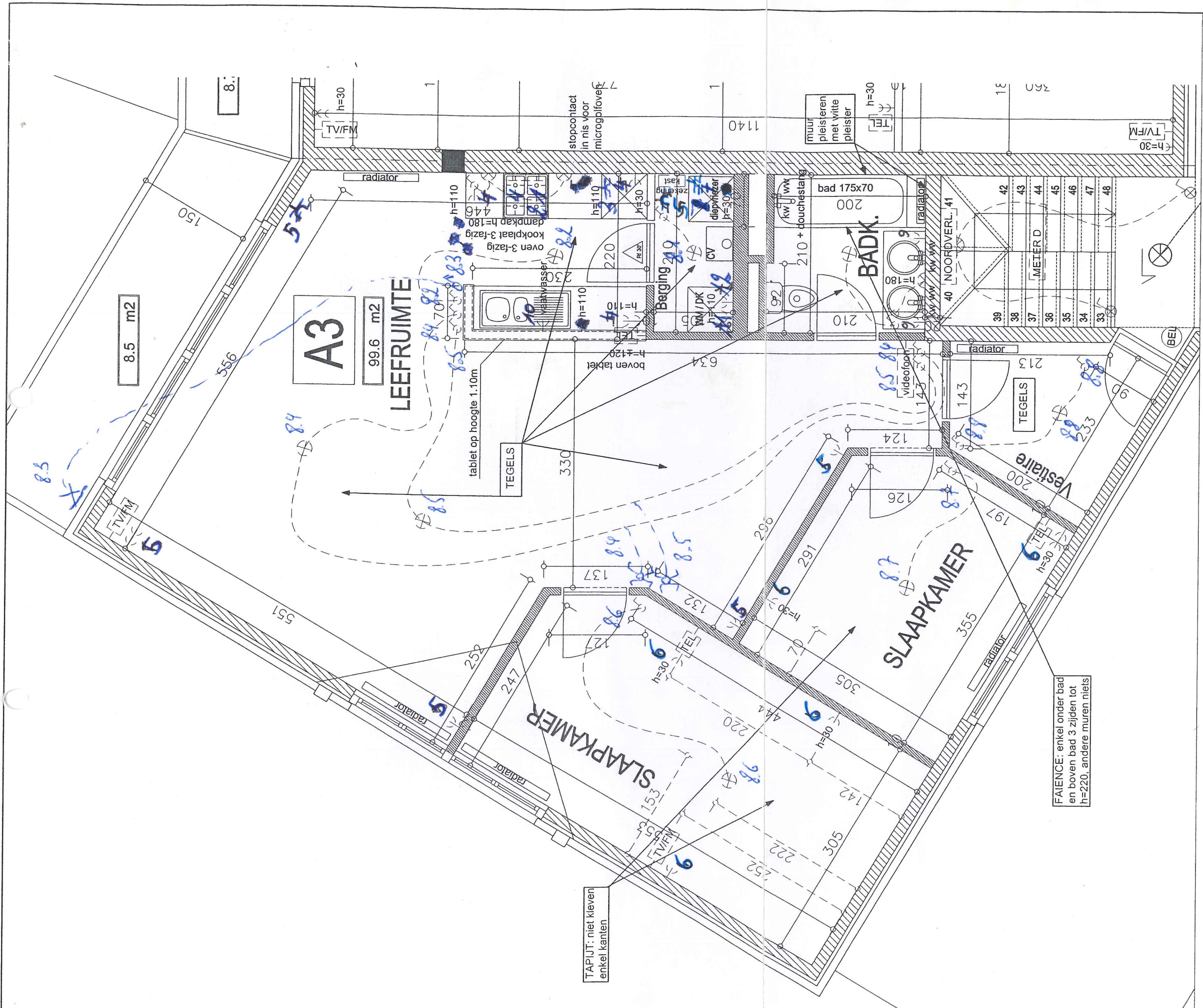

INVESTPRO
 Steenweg op Blaasveld 56A
 2801 MECHELEN
 tel.015/27.70.36 - fax.015/27.70.07
 e-mail: ibo@cobonet.be

PATERSHOF

3° VERDIEPING A3

SCHAAL	DATUM	TEK.	NAZ.	KLANT	PLANNR.
1/50	08/10/2003	HVE	PVO	D GRAEF	IBO332-01-PR-A3-UV-01-A