

KEURINGSVERSLAG VAN ELEKTRISCHE INSTALLATIES OP LAAGSPANNING EN OP ZEER LAGE SPANNING (BOEK 1 – KB 16/10/2025) – ALGEMENE DIRECTIE ENERGIE - HUISHOUDELIJKE INSTALLATIE

Basis van het onderzoek: Controlebezoek van een bestaande installatie volgens boek 1: Deel 6 hoofdst. 6.5

Bijkomende / afwijkende beschikking: Bestaande gedeelten van huishoudelijke elektrische installaties oud AREI (Deel 8 hoofdstuk 8.2 afd. 8.2.2)

Ref: Dossiernr: KEA2602635 **Aanvrager:** EPCnu bv
Datum: 27/05/2026 **Verslagnr:** KV25642-JDG **Inspecteur:** Jan De Geyter

Installatie	Eigenaar en/of beheerder	Verantwoordelijke werken
Huishoudelijke installatie Victor Van Sandelaan 17 9230 Wetteren	De Waele Philippe Victor Van Sandelaan 17 9230 Wetteren Tel: 0475 56 56 91	Onbekend

Bouwjaar van de initiele installatie (*) : Tussen 1981 en 01/06/2020
(*) Volgens verklaring van de klant

De installatie voldoet NIET.

**De installatie moet herkeurd worden door hetzelfde controleorganisme voor 27/05/2027
De werken, nodig om de inbreuken te doen verdwijnen die opgemerkt werden tijdens het controlebezoek, moeten zonder vertraging uitgevoerd worden en alle maatregelen moeten getroffen worden opdat de inbreuk zijnde installatie, indien zij in dienst blijft, geen gevaar vormt voor de personen of goederen.**

Algemene gegevens elektrische installatie

Gegevens verdeler

EAN: 541448820049369852 Bescherming aansluiting: 40 A Budgetmeter
kWh meter nr.: 1LGZ0471061966 Meterstand dag: 1659 kWh Meterstand nacht: 1110 kWh

Gegevens installatie

Ontworpen voor: 230V Voedingsleiding hoofdbord: 2 x 10 mm²
Max nominale stroom: 40 A Type voedingsleiding: VOB Type aardelektrode: pen/baar

Beschrijving installatie

Algemene differentieelstroominrichting: 40 A / 300 mA
Aantal schakelborden: 0 Aantal eindstroombanen: 0

Controles

- | | | | |
|---|---|--|--|
| <input checked="" type="checkbox"/> Rechtstreekse aanraking | <input checked="" type="checkbox"/> Onrechtstreekse aanraking | <input checked="" type="checkbox"/> Montage | <input checked="" type="checkbox"/> Toestellen |
| <input checked="" type="checkbox"/> Materieel | <input checked="" type="checkbox"/> I>/doorsnede | <input checked="" type="checkbox"/> Schemas | <input checked="" type="checkbox"/> Controle foutlus |
| <input checked="" type="checkbox"/> Aardingscontinuïteit | <input checked="" type="checkbox"/> Test DSI | <input type="checkbox"/> Differentieelstroomrichting: was niet verzegeld | |

Metingen

- Aardingsweerstand: 17.34 Ohm Algemeen isolatieniveau: 0.31 MOhm bij 500 V

Inbreuken

Inbreuken bestaande installatie

A003: Eendraadsschema's of meerdraadschema's aanpassen in overeenstemming met de werkelijkheid en/of conform de voorschriften van het AREI. (3.1.2.1, 9.1.1, 9.1.2)

B010: De genaakbare, naakte onder spanning staande delen zijn niet op een afdoende wijze afgeschermd (5.3.5.1.).

I009: Gebruik materiaal met een beschermingsgraad die minstens IP4X (IPXX-D) is. (4.2.2.3)

J004: Toestellen zonder bodem moeten bevestigd worden op aangepaste montageplaten (schakelaar, contactdoos, verlichtingstoestel,...). (4.3.3.5)

Opmerkingen

A003: kring pv niet opgenomen in schema

B010 : opening onderaan bord teller

J004 : schakelaar deur kelder

I009 : transformatoren in berging af te schermen

Controle enkel uitgevoerd op de zichtbaar en bereikbare delen.

De klant/vertegenwoordiger verklaart dat de installatie na keuring opnieuw functioneel is.

KEW 0005969: 70

Besluit

De installatie voldoet NIET.

De installatie moet herkeurd worden door hetzelfde controleorganisme voor 27/05/2027

De werken, nodig om de inbreuken te doen verdwijnen die opgemerkt werden tijdens het controlebezoek, moeten zonder vertraging uitgevoerd worden en alle maatregelen moeten getroffen worden opdat de inbreuk zijnde installatie, indien zij in dienst blijft, geen gevaar vormt voor de personen of goederen.

Stappenplan voor een installatie die niet conform is

Stap 1

Dit verslag geeft de status van de elektrische installatie, zodat de eigenaar van de installatie geïnformeerd is betreffende de te nemen maatregelen.

Stap 2

De eigenaar heeft 12 maanden tijd na keuringsdatum om de vermelde inbreuken op te lossen. Als alle inbreuken zijn verholpen neem terug contact op met KEA of met uw keurder van KEA en maak een nieuwe afspraak, zo kunnen wij uw dossier opvolgen en vervolledigen.

Stap 3

De herkeuring moet uitgevoerd worden voor 12 maanden na keuringsdatum, bij KEA wordt volgende datum geregistreerd:
27/05/2027

Stap 4

KEA staat tot uw dienst voor alle noodzakelijke keuringen en staat u bij als er iets niet duidelijk is.

Bijlagen

1. Eéndraads- en installatieschema (5 pagina's)
2. Eéndraads- en installatieschema (2 pagina's)



KEA
Digitaal ondertekend
27/05/2026
Jan De Geyter

De eigenaar, beheerder of uitbater van een huishoudelijke elektrische installatie is ertoe gehouden:

1. De goede staat van onderhoud te verzekeren of te laten verzekeren;
2. De geschikte maatregelen te treffen zodat de voorschriften van dit Boek op ieder ogenblik worden nageleefd;
3. Het dossier van de elektrische installatie aan de nieuwe eigenaar, beheerder of uitbater over te maken;
4. Een kopie van het dossier van de elektrische installatie ter beschikking te stellen van de eventuele huurder;
5. Onmiddellijk de met het toezicht belaste ambtenaar van de Federale Overheidsdienst die Energie onder zijn bevoegdheid heeft in kennis te stellen van elk ongeval waarvan personen het slachtoffer zijn en dat rechtstreeks of onrechtstreeks te wijten is aan de aanwezigheid van elektrische installaties.

Dit proces-verbaal dient bewaard te worden in het dossier van de elektrische installatie en dient elke aangebrachte wijziging te vermelden. De Federale overheidsdienst economie dient bij ieder ongeval, rechtstreeks of onrechtstreeks te wijten aan elektriciteit waarbij personen betrokken zijn, ingelicht te worden.

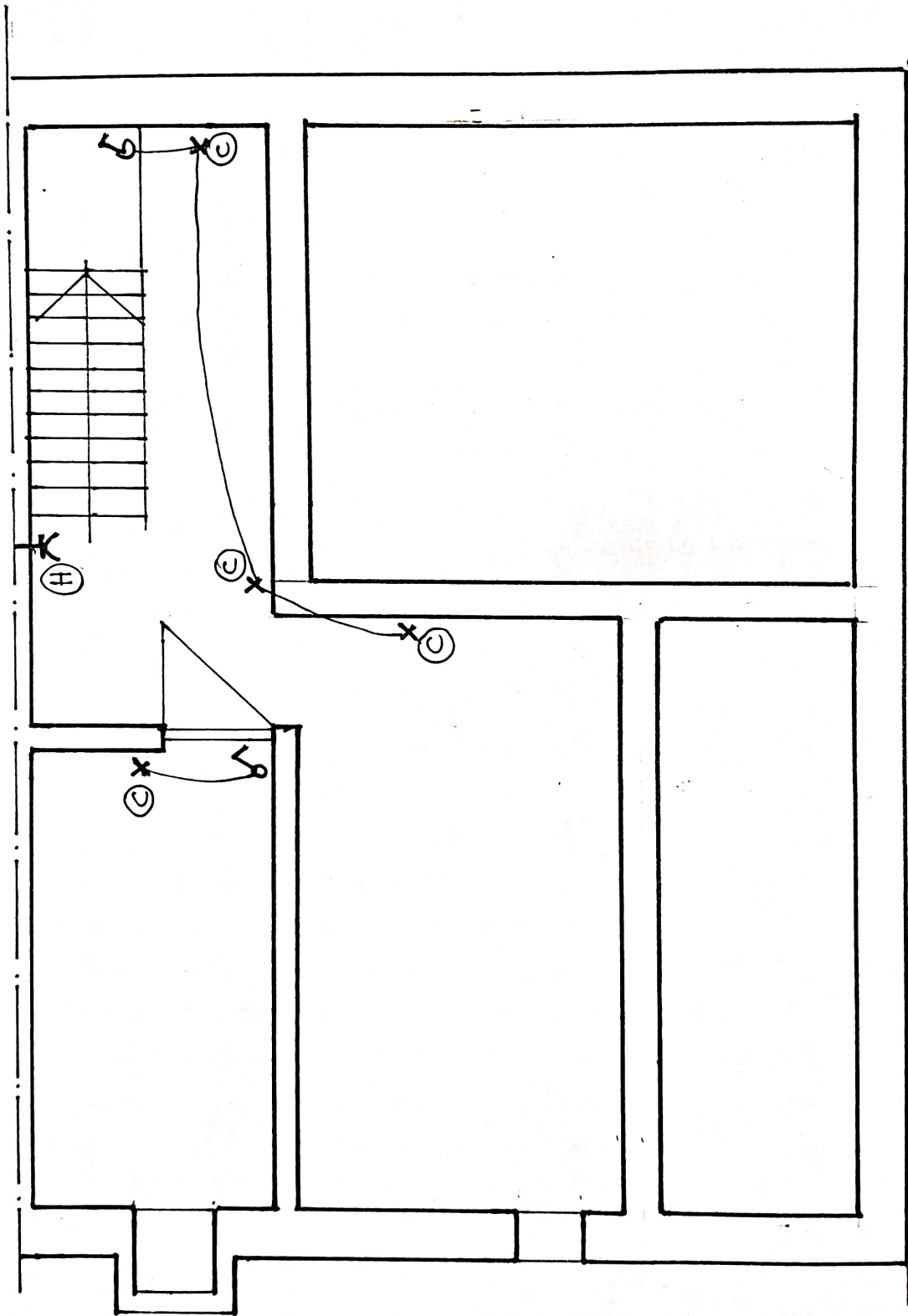

KELDER.

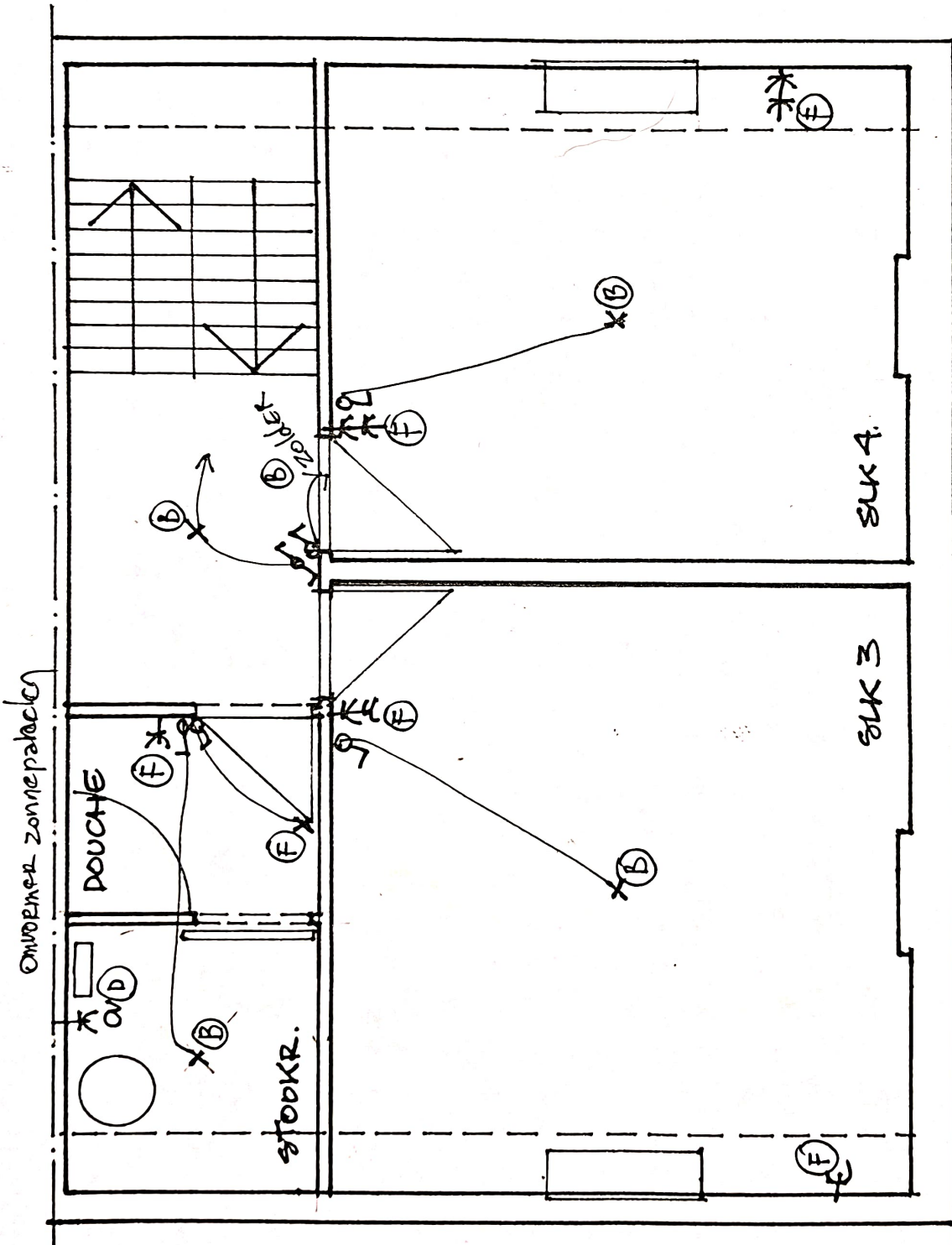

2e VERDIEPING

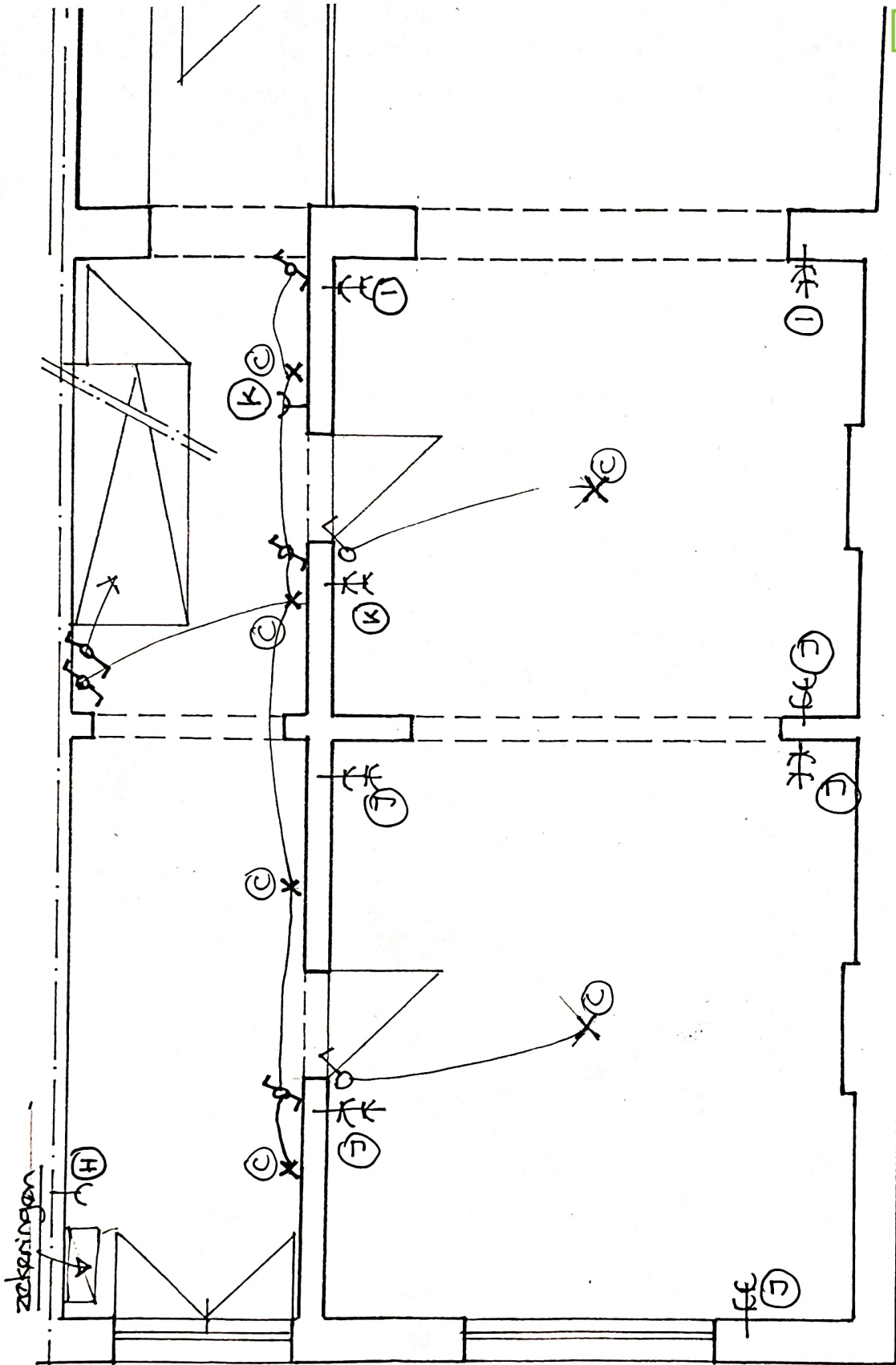

GELYKVLOERS
HOOFDEBOW

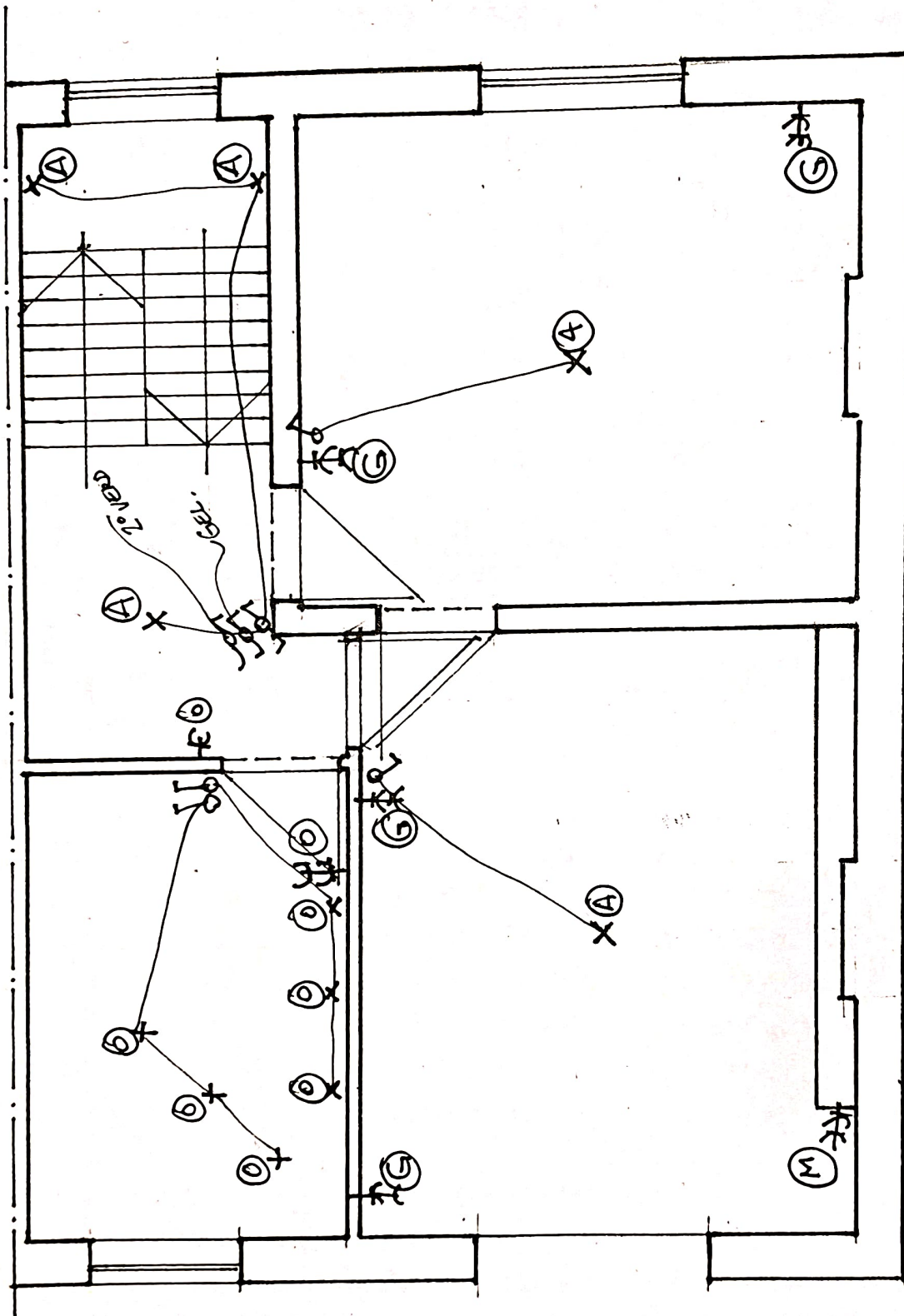

1e VERDIEPING.

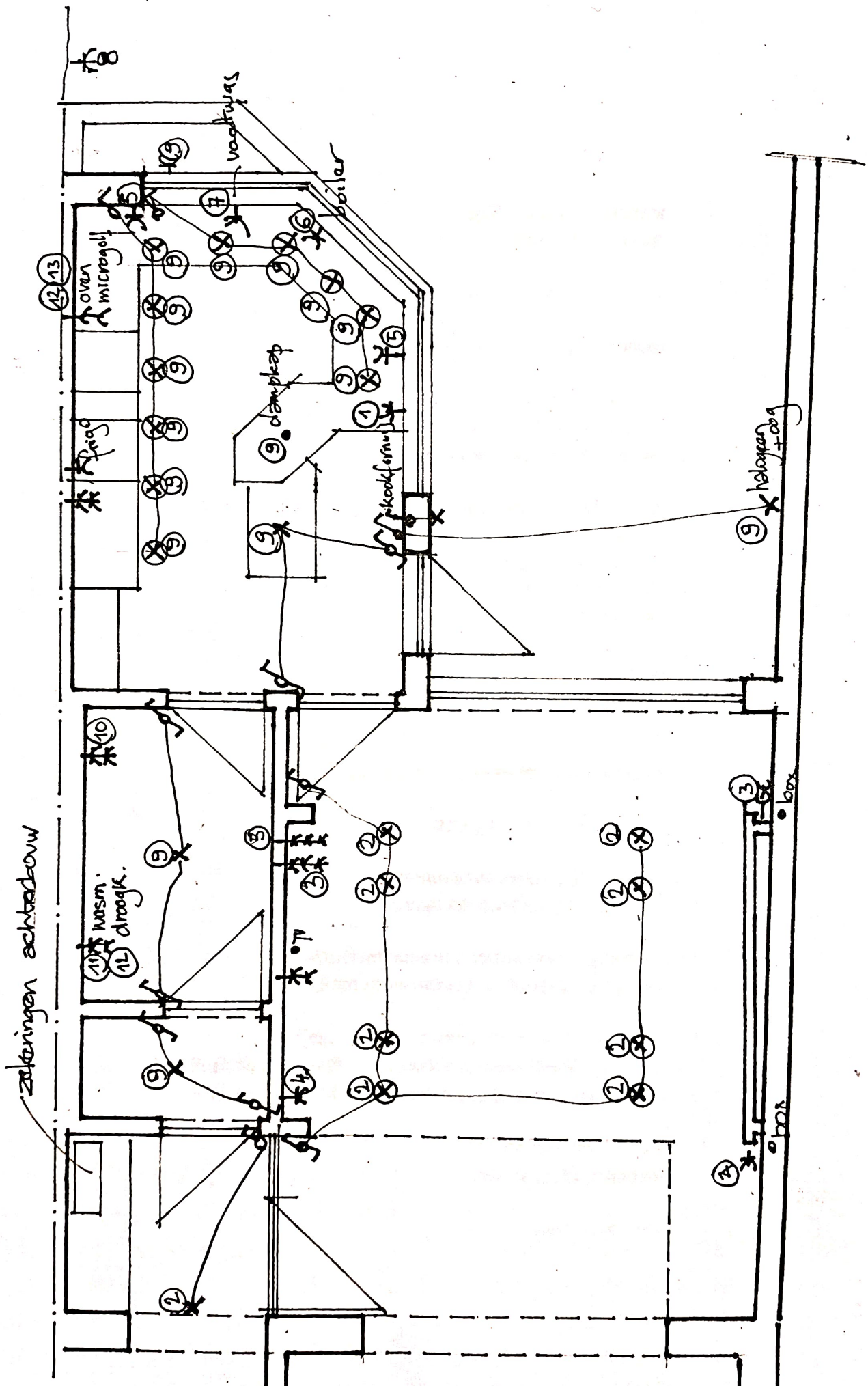

VICTOR VAN SANDELAAN 17
WETTEREN
BORD 2.

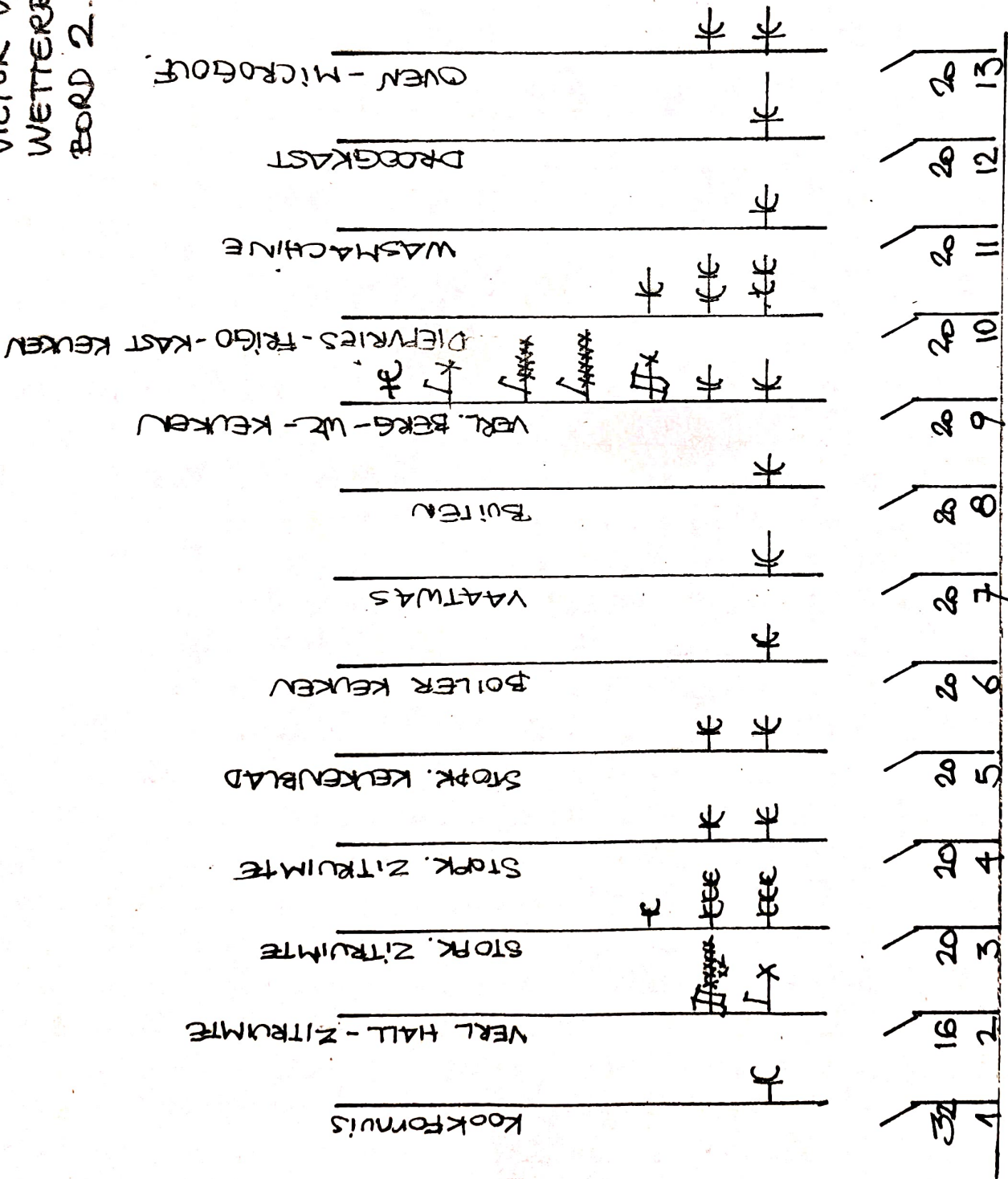

Δ 30 MA