

Gemeente KEERBERGEN 2e afdeling
 Sectie G nr. 215/B en delen van nrs. 202/F, 212/B, 213/D, 217/C en 217/G.

OPMETINGSPLAN

Van zeven percelen bouwgrond gelegen te Keerbergen, langsheen de Dennendreef en de Haachtsebaan en een hoeve met omliggende tuin, Haachtsebaan nr. 134.

Lot A : 1a 05ca (kad. gekend sectie G delen van EEN ARE VIJF CENTIAREN nrs. 202/F en 217/C)
 Lot B : 41ca (kad. gekend sectie G delen van EENVEERTIG CENTIAREN nrs. 213/D en 217/C)
 Twee stroken grond kosteloos af te staan aan de gemeente Keerbergen, om in te lijven in het openbaar domein der wegenis.

Nota : de eigendom is gelegen in het Bijzonder Plan van Aanleg BPA nr. III De Boszone.

Opgemaakt door :

Landmetersbureau
 DEKREM B.V.B.A.
 Stationsstraat 20
 3150 Haacht
 tel. 016/61.76.60
 fax. 016/60.66.12

W. Dekrem
 Beedigd Landmeter

Nota : voor de loten 3,4,5,6,7,9 en 10 werd een verkavelingsvergunning afgeleverd door het College van Burgemeester en Schepenen van en te Keerbergen, in datum van 21 januari 1999.
 Ref. nr. Stedebouw : 140/V/398.

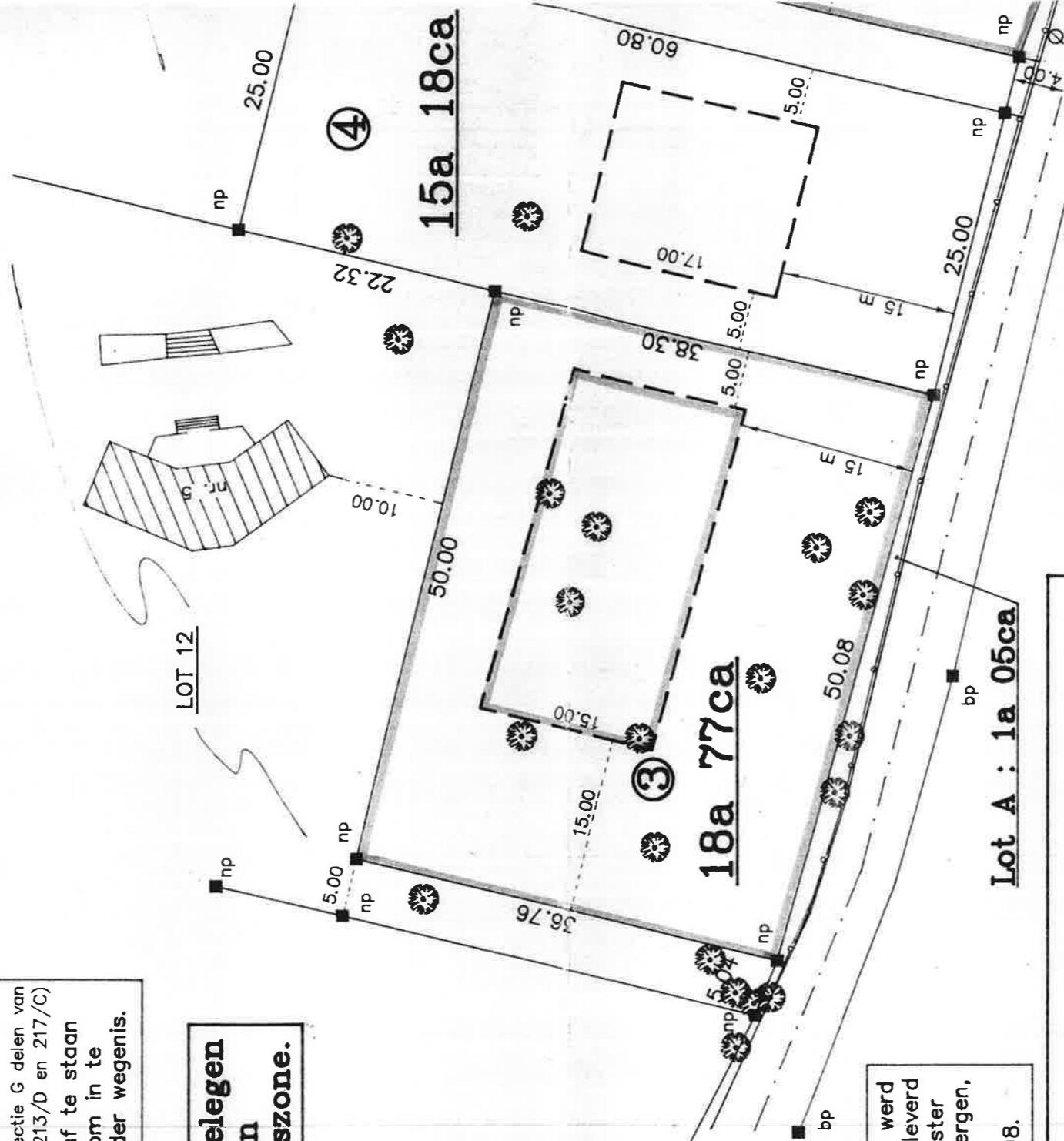

Oppervlakte volgens meting :

- Lot 3 : 18a 77ca** (kad. gekend sectie G deel van nr. 202/F)
ACHTTIEN AREN ZEVENENZEVENTIG CENTIAREN
- Lot 4 : 15a 18ca** (kad. gekend sectie G delen van nrs. 202/F en 217/C)
VIJFTIEN AREN ACHTTIEN CENTIAREN
- Lot 5 : 15a 55ca** (kad. gekend sectie G deel van nr. 217/C)
VIJFTIEN AREN VIJFENVIJFTIG CENTIAREN
- Lot 6 : 20a 33ca** (kad. gekend sectie G delen van nrs. 212/B, 213/D, 217/C en 217/G)
TWINTIG AREN DRIEENDERTIG CENTIAREN
- Lot 7 : 20a 73ca** (kad. gekend sectie G deel van nr. 213/D)
TWINTIG AREN DRIEENZEVENTIG CENTIAREN
- Lot 9 : 30a 07ca** (kad. gekend sectie G delen van nrs. 212/B, 213/D, 217/C en 217/G)
DEERTIG AREN ZEVEN CENTIAREN
- Lot 10 : 37a 75ca** (kad. gekend sectie G delen van nrs. 213/D en 217/G)
ZEVENENDERTIG AREN VIJFENZEVENTIG CENTIAREN
- Lot 11 : 19a 67ca** (kad. gekend sectie G nr. 215/B en deel van nr. 213/D)
NEGENTIEN AREN ZEVENENZESTIG CENTIAREN

Nota : * de hoogstammige loofbomen, op het de voorgesteelde inplantingszone van de te blijven. Bij het verwijderen van elke zone, om welke reden ook, zal een kap aangevraagd te worden op de gemeent heraanplantingsplan dienen voorgesteld * de waterpoel, welke zich bevindt op huidige vorm en afmetingen als erfdielen te blijven en als zodanig worden besch notariële akte.

Dennendreef
 Buurtweg nr. 32

Schaal : 1/500

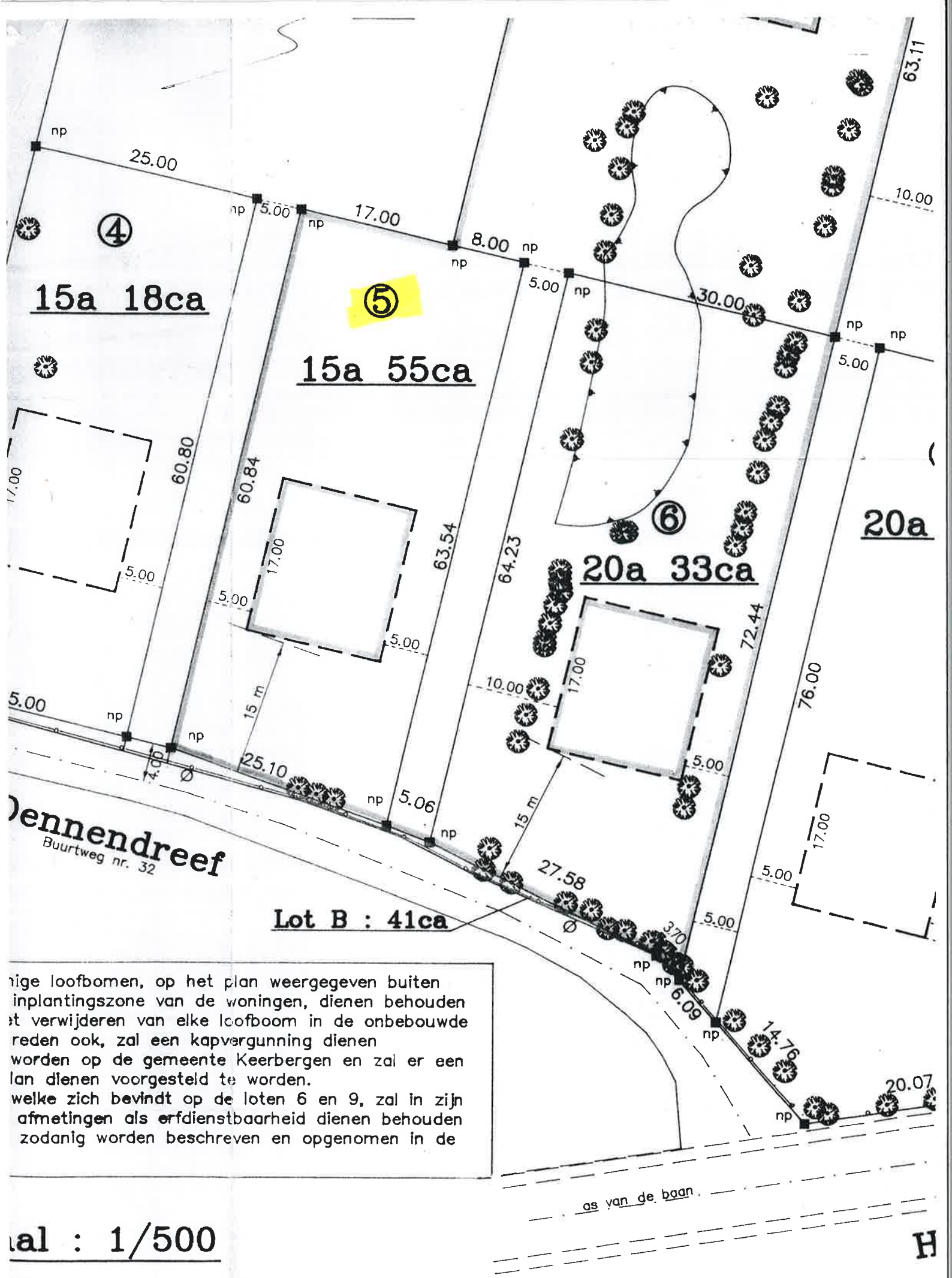

15a 18ca

15a 55ca

20a 33ca

20a

Lot B : 41ca

Jennendreef
Buurtweg nr. 32

as van de baan

Maat : 1/500

H

nige loofbomen, op het plan weergegeven buiten
inplantingszone van de woningen, dienen behouden
en niet te verwijderen van elke loofboom in de onbebouwde
ruimte. Indien ook, zal een kapvergunning dienen
aangevraagd te worden op de gemeente Keerbergen en zal er een
plan dienen voorgesteld te worden.
Het plan, welke zich bevindt op de loten 6 en 9, zal in zijn
afmetingen als erfdienstbaarheid dienen behouden
zodanig worden beschreven en opgenomen in de