

**Klanten bespreking 07/11/12**

- Nivo 04
- WC verplaatsen en afvoer bekijken
  - keuken verplaatsen+individuele dampkap
  - living: open haard(gesloten gashaard)met afvoer ø200+vloerverwarming
- Nivo 05
- badkmr aanpassen: vloerverwarming+douche+dubbele lavabo+deur slpkmr
  - douchecel in nachthall ev.
  - slpkms 1+2: ramen vergroten aanvraag IR!+deuropeningen tot plafond+deuren met bovenlicht

**Aanpassingen mail 07/12/12**

- Nivo 04
- overal vloer
  - keukenopstelling
- Nivo 05
- badkmr deur anders draaien
  - geen douchecel op overloop
  - slaapkamer 2 : kastenwand+lavabo in kast slechts 68cm ervoor+douche 80x80+radiator?

**Aanpassingen mail 19/08/13**

- Nivo 04
- toilet vergroten naar 1m40x90
  - lavabo verplaatsen andere muur
  - Berging: verplaatsing CV

**Aanpassingen Tel 13/09/13**

- Nivo 04
- deur inkom volle hoogte en volledig in glas

De opgetekend wijzigingen worden nog verrekend door de aannemers en ter goedkeuring voorgelegd aan de kopers.

**Villa EMILIA**  
**Appartement F1.04.02.**

**KOPERS: Dhr. & Mevr. Deduytsche**  
**Bijlage aan de akte DD .././2011**

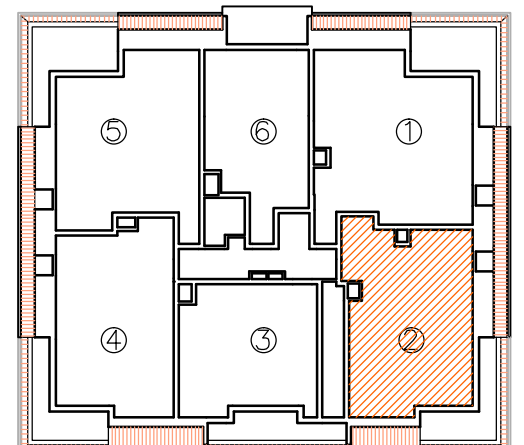

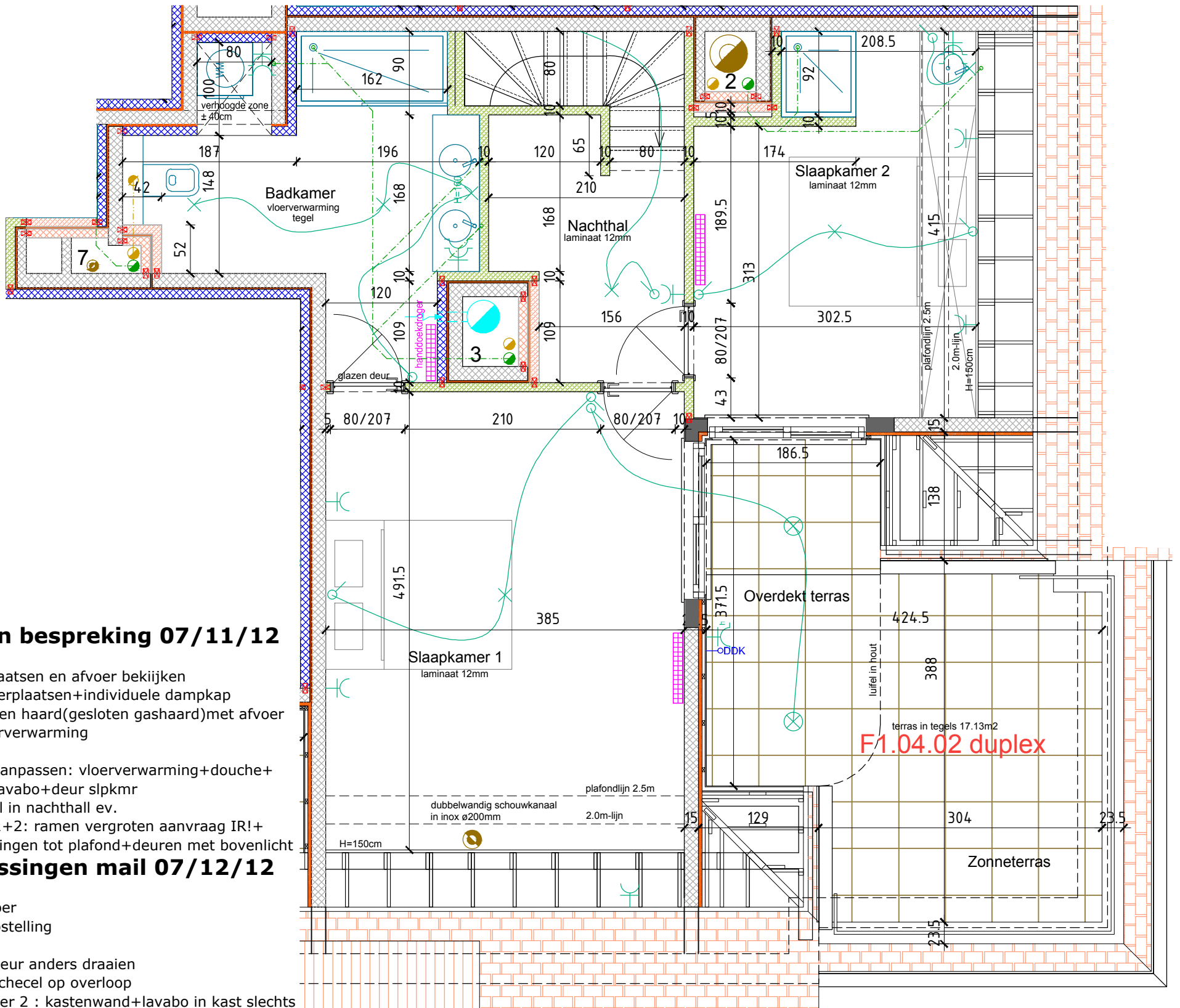

**Klanten bespreking 07/11/12**

- Nivo 04
- WC verplaatsen en afvoer bekijken
  - keuken verplaatsen+individuele dampkap
  - living: open haard(gesloten gashaard)met afvoer ø200+vloerverwarming

- Nivo 05
- badkmr aanpassen: vloerverwarming+douche+dubbele lavabo+deur slpkmr
  - doucheceel in nachthall ev.
  - slpkms 1+2: ramen vergroten aanvraag IR!+deuropeningen tot plafond+deuren met bovenlicht

**Aanpassingen mail 07/12/12**

- Nivo 04
- overall vloer
  - keukenopstelling
- Nivo 05
- badkmr deur anders draaien
  - geen doucheceel op overloop
  - slaapkamer 2 : kastenwand+lavabo in kast slechts 68cm ervoor+douche 80x80+radiator?

**Aanpassingen 14/03/13**

- Nivo 05
- badkmr muur thv douche 10cm opschuiven
  - inloofdouche?
  - handdoekdroger apart circuit?
  - slpkmr 2 muur opschuiven bij koker naar 90cm+ radiator verplaatsen
  - slpkmr 1 extra stopcontact in kast
  - offerte opvragen akoestische beglazing+ aangepaste roosters
  - schouw inbouwstukken afgegeven

**Aanpassingen Tel klant 17/07/13**

- Nivo 05
- slaapkamer 2 muur doortrekken
  - faeïnce tot boven thv douche 3 wanden

**Aanpassingen Tel 13/09/13**

- Nivo 05
- alle deuren op H=207cm

De opgetekend wijzigingen worden nog verrekend door de aannemers en ter goedkeuring voorgelegd aan de kopers.

**Villa EMILIA**  
**Appartement F1.04.02. Duplex**

**KOPERS: Dhr. & Mevr. Deduytsche**  
**Bijlage aan de akte DD .././2011**

Plandatum: 10/10/2013

