

# LANDEN

## 1ste afdeling

Ter plaatse "Wingsveld"

Sectie A nrs. 290/E, 298/H en 299/B

### Stedenbouwkundige voorschriften :

De stedenbouwkundige voorschriften zijn gevoegd bij de aanvraag

### Bestemming :

- Lot 1 : is bebouwd en heeft zijn bestemming verkregen
- Loten 2 tot en met 5 : half open bebouwingen
- Loten 6 en 7 : liggen in het agrarisch gebied en worden buiten de verkaveling gesloten.

Loten 6 en 7 worden te koop aangeboden aan de huidige uitbaters welke, ook nu reeds, deze percelen bereiken via een achterliggende toegang

### Bebouwendichtheid :

14 woningen/ha

# verkavelingsplan

schaal : 1/500

### Legende :

- : grenspaal
- : nieuwe grenspaal
- : openbare verlichting
- : loofboom
- : waterslokker of opvangputje
- : TV-kast
- : hoogtepeil
- : draadafsluiting
- : grenslijn met puntnummers
- : haag
- : muur
- : talud
- : afsluiting betonplaten en palen
- : riolering
- : bestaande gebouwen
- : loods, hangaar, stal ...
- : zone voor 1 bouwlaag
- : zone voor 2 bouwlagen

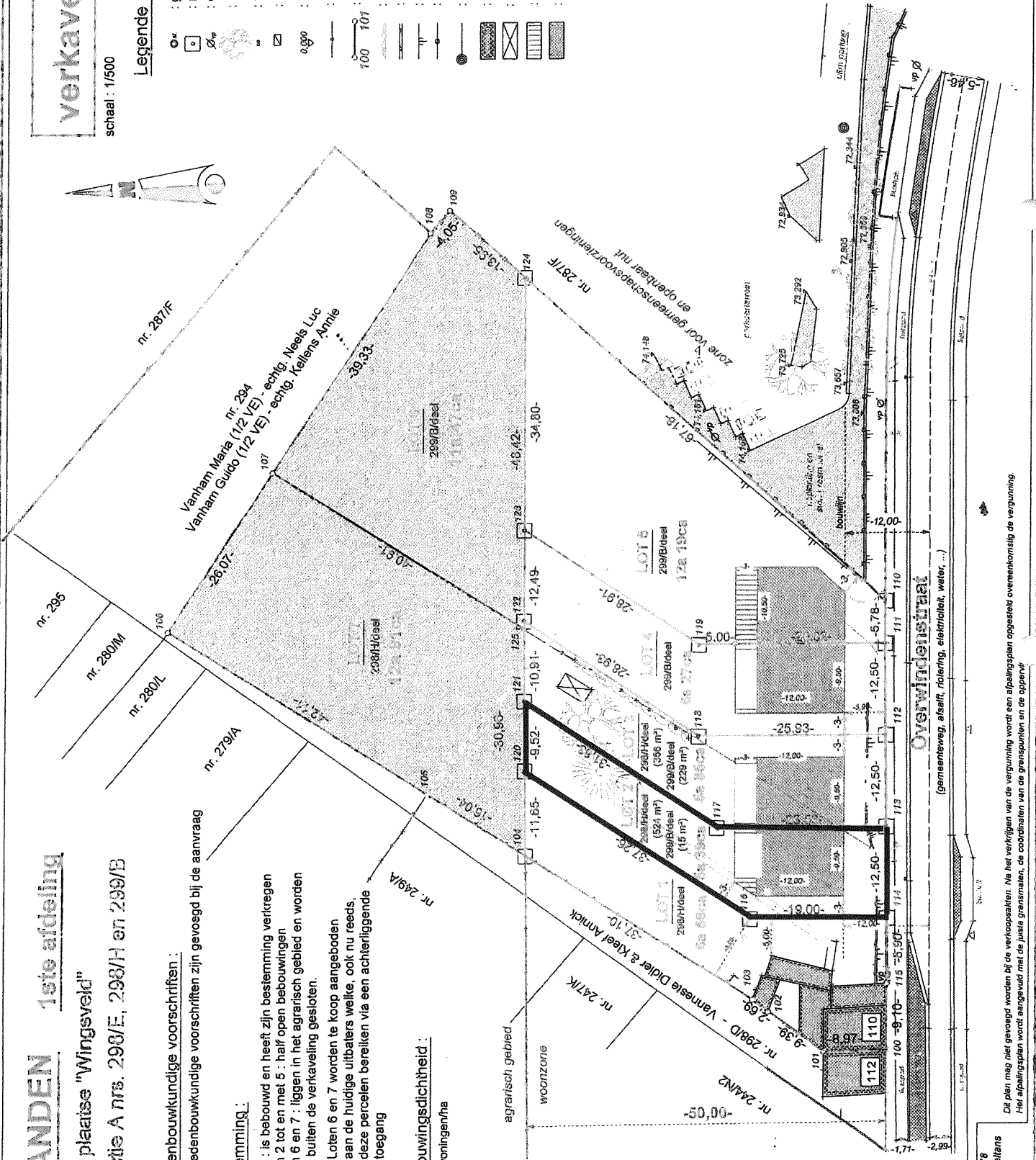

Sint-Truiden, 24 mei 2014

ing. Jos Michaux  
landmeter-expert  
bedr. - Facultatieve Elenco - Hasselt  
identificatienr.: LAN00148

project 13-078  
OCMVA-Appellants  
24-07-2013  
verkaveling

Dit plan mag niet gevoegd worden bij de verkoopakten. Na het verkrijgen van de vergunning wordt een afpalingsplan opgesteld overeenkomstig de vergunning. Het afpalingsplan wordt aangevuld met de juiste grensmaten, de coördinaten van de grenspunten en de oppervlakte.