

VERKAVELINGS- EN AFBAKENINGSPLAN  
 GEMEENTE : BALEN AFDELING 3  
 SECTIE : D NR. : 201/H

SCHAAL 1/500

BIJSTELLING VERKAVELING MET REFERENTIE  
 V91/19 EN 005/815 EN MET DD. SCHEPENCOLLEGE  
 11-03-1992

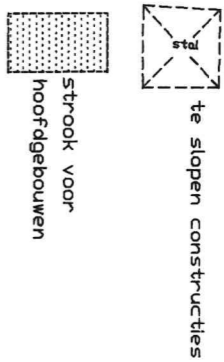

Motivatie grenzen

Te zijn overgegaan tot de opmeting van het goed en met kennis ter zake te hebben bepaald :

- de grenzen 2-6, 4-5-6-7 volgens de verdeling door de eigenaars.
- de grenzen 3-4 volgens de bestaande afsluiting
- de grenzen 1-8, 4-9 en 1-2-3 zijn niet gematerialiseerd.
- de grenzen 9-10 en 8-7-15 volgens het midden van de gracht.
- de grenzen 10-11-12-13-14-15 volgens de talud van de gracht.
- de grenzen 9-4-3-1 volgens het opmetingsplan van landmeter Jos Kenis dd. ongekend.

Nr. 1	X-COORD.	Y-COORD.
1	205041,68	202041,68
2	205047,43	201997,51
3	205052,81	201983,55
4	205015,30	201969,06
5	205006,17	202965,54
6	205000,69	201979,76
7	205996,13	201991,59
8	205012,78	202000,25
9	205026,34	201941,86
10	204957,05	201913,33
11	204956,82	201916,85
12	204954,92	201921,53
13	204946,97	201937,96
14	204942,50	201948,13
15	204936,92	201960,78

LOT 3  
 NR. :  
 201/H EX.  
 OPP. :  
 38A 4/1CA

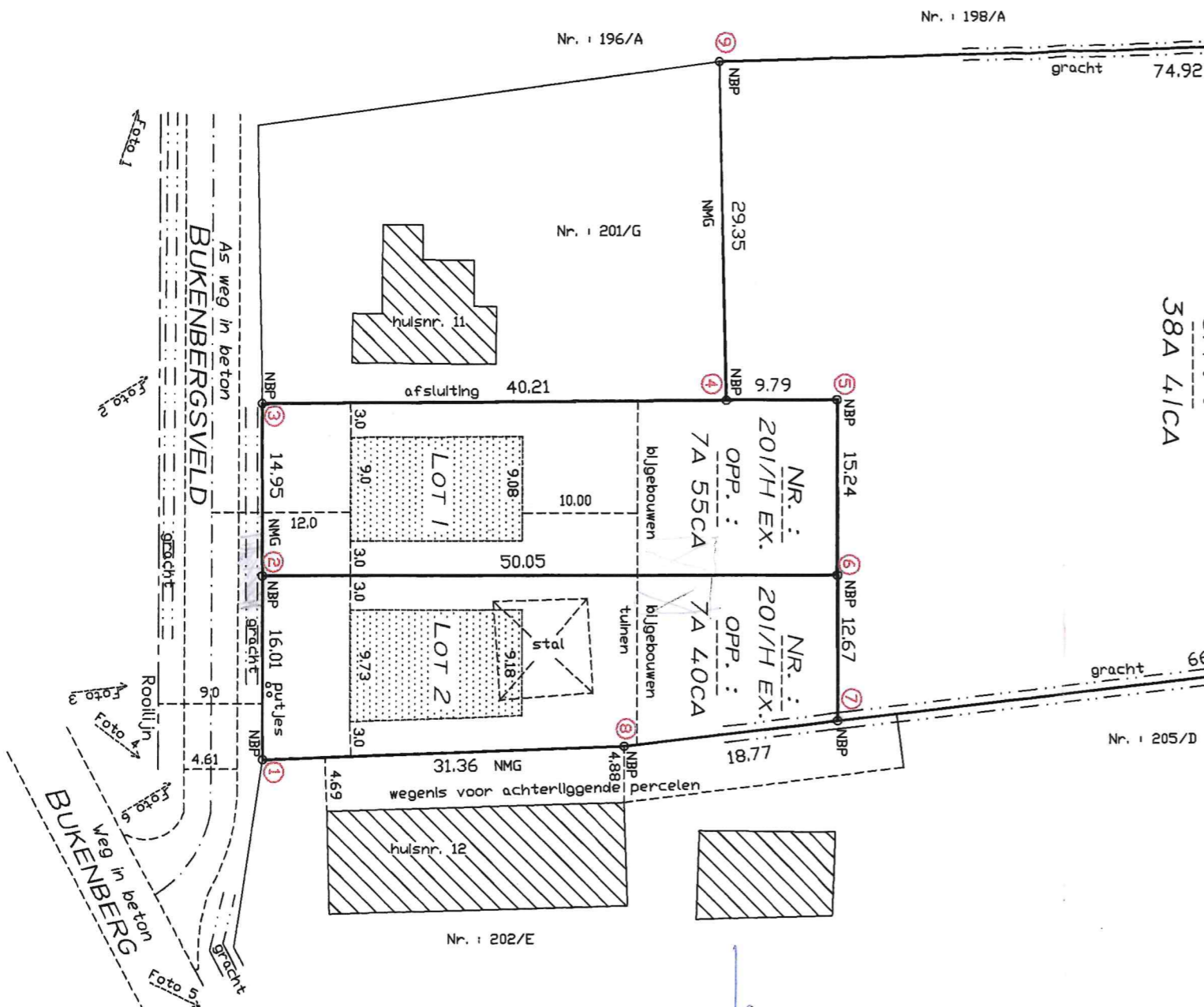

Legende  
 NBP : nieuwe betonpaal  
 NMG : niet gematerialiseerde grens

GEMETEN EN OPGEMAAKT DOOR  
 MEETKUNDIG SCHATTER VAN ONRDERENDE  
 GOEDEREN, LANDMETER  
 SCHOETERS JOHAN  
 SINT-JANSTRAAT 16 2400 MDL



Plan gevoegd bij het  
 vergunningsbesluit W2020/23 OMV  
 dd. 25/11/2020

dd. Mol, 15-07-2020  
 LANDMETER - EXPERT  
 JOHAN SCHOETERS  
 LAN 040373  
 ST - JANSTRAAT 16  
 2400 MDL  
 TEL : 014-315412  
 schoeters.johan@gmail.com  
 REF.: D201-205Bukenberg12