

RESIDENTIE  
"CLOCKHEMPOORT"  
ST-TRUIDEN

Juni 2004

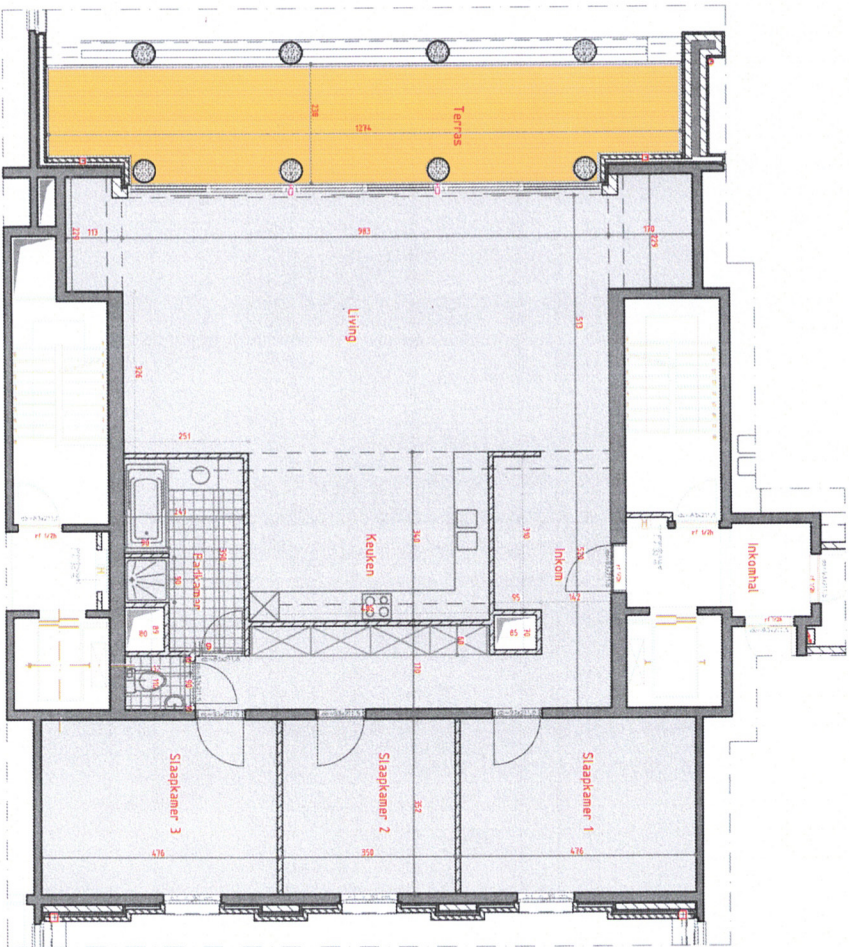

DIET PLAN IS ENKEL TER TIJDE VAN INRICHTING

0 0,5 1 2 5

#	datum	wijziging
A	Juni 2004	originele versie
B		
C		
D		

titel: **Grondplan** schaal: 1/1000  
 departement: **3.1**  
 boek: **E**

koper: voor akkoord

**HODIBEN**  
 Zwaluwstraat 21  
 3530 Houtalen-Hielcheren  
 tel. 089/84 84 84  
 fax 089/84 84 84  
 info@harmoth-hodiben.be  
 www.harmoth-hodiben.be

**DE GREGORIO & PARTNERS**  
 architectenbureau  
 ARMAND HERTZSTRAAT 35  
 3500 HASSELT  
 TEL : + 32 (0) 11 23 03 80  
 FAX : + 32 (0) 11 23 03 80  
 E-MAIL: info@degregorio.be

documentnr: 020101  
 datum: 10/05/05  
 ontwerp: JB  
 schikking: JB  
 goedgekeurd: E 3.1

**LEGENDE**  

 verdoelbord electra  
 structurerende wanden  
 hydrostructuur

**UITRUSTING**

keuken: - stuvuurnadele  
 - electrisch fornuis  
 - koelkast  
 - dampkap  
 - keuzenopgeliende - elektrisch oven

badkamer: - sanitair toilet  
 - wastafel  
 - douche  
 - bidet  
 - electrische oven

toilet: - wc  
 - badkamer (toesluit)

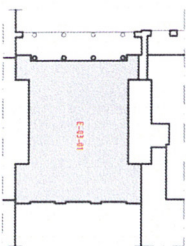

TYPE - E2  
 (ix keer getoond)

overzicht: bruto oppervlakte:	56,35 m <sup>2</sup>
oppervlakte:	27,72 m <sup>2</sup>
terras:	

DE GREGORIO & PARTNERS