

Bouwplaats:	→ LIMBURG	→ doornde A-V
provincie:	→ GENK	
gemeente:	→ Schaapsdries nr	
strat, nr:	→ VK - B.P.A.	
Kadaster:	→ 144, Sectie 1 nr 1544	
Project:	Bouwen van een oengezwoering	
Bouwer:	De Heer en Mevrouw Luc DHOORE - STANDAERT Reispadstraat, 90 3600 GENK	
architect:	Ronald Stevens Munsterstraat, 127 3600 Terwerve tel: fax: 02/767.96.55 gsm: 0477/29.58.00 e-mail: ronald.stevens@pandora.be	
Inhoud:	1. Situatieplan 2. Inplantingsplan 3. Legende 4. Funderingen, riolering 5. plan gelijkvloers 6. plan verdieping	7. doorsnede A-A 8. doorsnede B-B 9. voorgevel 10. achtergevel 11. zijgevel rechts 12. zijgevel links
Gezin en goedkeuring:	→ de bouwheer: <i>Luc Dhoore</i> → de architect: <i>Ronald Stevens</i>	→ de doosnr.: nr 01/101 med.: b datum: 1/11/2001
Wijzigingen:	→ blad 4 B	→ blad nr. 1
aanvullend:	→ 18/11/01	→ datum: 1/11/2001

- 1. FUNDERINGEN, Kelder OF KRUIPBUIT**
- Tot op de goede grond en minstens 0,80 m onder grondpeil
 - Aarding onder funderingen (geen contact met beton)
 - Funderingen in beton 350 kg, met bewapening in staal
 - Oprollingen in gestabiliseerd zand
 - Vloeren met overlappings min 20 cm
 - Betonen vloerplaat 15 cm met netbewapening
 - Isolatie Styrodur of gelijkwaardig 4 cm op zuiverheidschape
 - Onafgebroken gewapende chape
 - Vloerbedekking zie bouwheer
- 2. BUITENMUREN**
- Gipskarton dik 12,5 mm
 - Dampremmende laag
 - Reggeweek 4 x 9 cm
 - Halfharde isolatie platen dik 7,5 cm
 - OSB dik 10 mm
 - Dampdoorlatend bouwpapier
 - Verdikking spouw 3 cm
 - Gewestrelwerk 9 cm
- 3. BINNENMUREN**
- Gipskarton dik 12,5 mm
 - Reggeweek 4 x 9 cm
 - Halfharde isolatie platen dik 7,5 cm
- 4. PLAFOND AFWERKING**
- Gipskarton dik 12,5 mm
 - Larwerk
 - Roofnetten (zieke volgens overspanning en lasten bv. 10/30-423...)
 - Isolatielaken 15 cm
 - OSB vloerplaat 22 mm
 - Afwerking vloer
- 5. DAKBEDEKING EN DAKSTRUCTUUR**
- Betonpannen
 - Panellaten
 - Onderdak in menazerte met verlichtingsstengels
 - Zelfdragende pannen - made volgens lasten en overspanningen door gesparreerd aanemere - driekant. Plaatting volgens plaatsingplan van fabrikant.
 - Coördinaten 6/17, 7/22 of 10/30 te berekenen volgens overspanning en lasten. Voor uitvoering zal de aanemere de daklading voor akkoord aan de architect voorleggen
 - Kerens bv. 6/3 volgens lasten en overspanning te berekenen
 - Daklading minsteak wél 15 mm
 - Kerens voor afwerking in natuurgranieten
 - Haggen en afvoeren in zinc
 - Onderdak in PVC plandertem

- Al het gebruikte hout in de bouw zal door een officieel aanvaard dreestingsstation worden behandeld

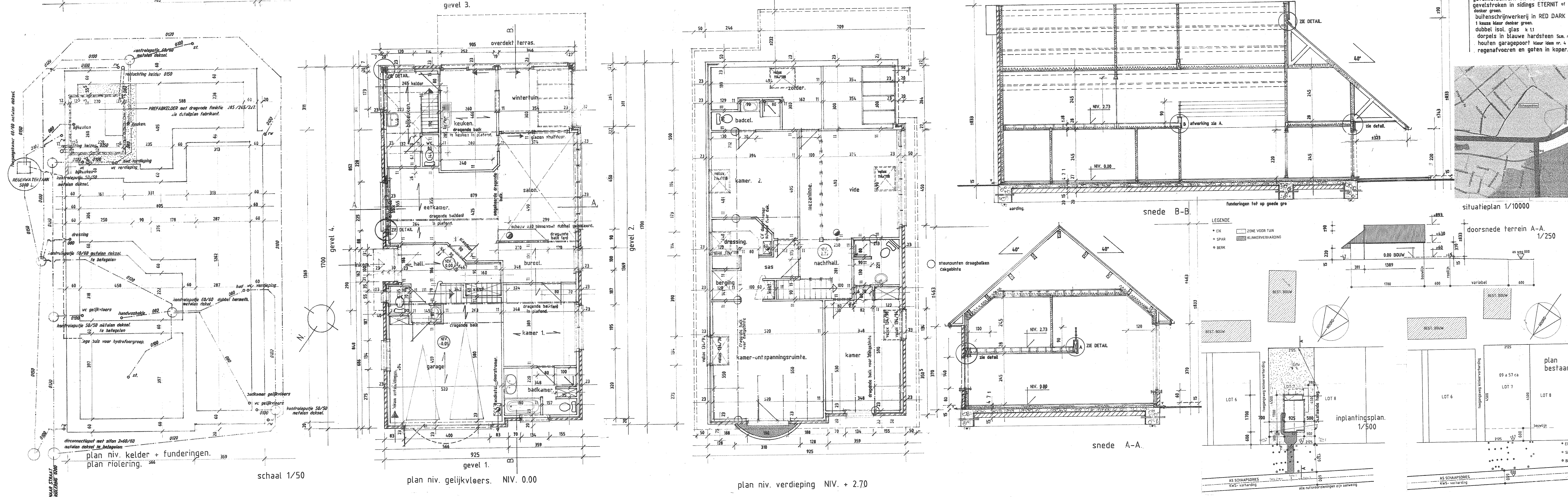
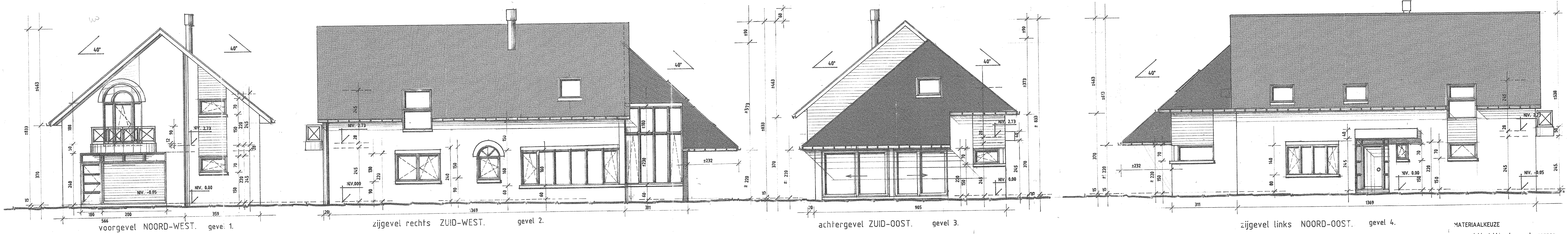

MATERIAALKEUZE

Dakbedekking in zwarte pannen
gevelsnetwerk wit te schilderen,
gevelstroken in sidings ETERNIT of
doosnr. groen
buitenschrijverij in RED DAK MERANTI
1 keuze kleur donker groen
dubbel isol. glas k t i
houten garagepoort New Item 4
regenaftvoeren en goten in koper.

LEGENDE: (samenvallend lastenboek) Zie doorsneden A-A en B-B.

ALGEMEENREDE:

- maken deel uit van deze onderrising en zijn goed gekend door de aanemere
- administratieve beschrijving, zie het administratief informatie opgesteld door de STBA - 21, 2-11-2001, Brussel.
- technische beschrijving zie het lastenboek opgesteld door de Nationale Maatschappij voor huisvesting DNV/80
- de aanemere aanvaardt de aansprakelijkheid van zijn systeem (qua uitvoering, modulariteit, rammen, opbouw, structuur...) en dit volgens de regels van de kunst.
- de aanemere zal de saten van het plan vooraf narekenen, niet naemere.
- alle gebruikte materialen zullen geplaatst en/of verwerkt worden volgens de regels van de kunst en volgens de beschrijving en normen van de fabrikant.
- voor de uitvoering van de werken zal de aanemere het niveau alsook de staat van de straatvloering nazien. Het zwaartepunt van de werken zal de aanemere maar enkel na bespreking met de architect. De aanemere zal bij de gemeentelidant informatie hoe en waar aan te stellen. Hij zal stipt de gemeentelidant naleven.
- door het feit zelf prijs te geven voor de hierbij bedoelde werken verklaart de aanemere dat deze zijn met de sociale wetgeving, registratie voor de nodige categorieën, verzekeringen en tevens de aansprakelijkheid van de aanemere hiervoor alleen verantwoordelijk zijn.
- het contractnummer is op de plannen enkel ter informatie aangegeven. De aanemere dient te voor de aanvang van de werken de te weten.
- zonder voorafgaande overlegging van de aanemere aanvaardt deze aansprakelijkheid de werken uit te voeren op basis van de gegevens verzameld op de plannen.