

**VERSLAG VAN EEN GELIJKVORMIGHEIDSONDERZOEK VOOR INGEBRUIKNAME EN/OF CONTROLEBEZOEK
VAN EEN ELEKTRISCHE INSTALLATIE OP LAAGSPANNING EN ZEER LAGE SPANNING****Algemene gegevens**

Plaats van het onderzoek:	Prinsenlaan 8 2de V 0201 , 8400 OOSTENDE				
Eigendom van:	/				
Opdrachtgever:	EEPEEECE G.C.V.				
Type lokalen:	Appartement	DNB:	Fluvius	Tarief:	Dag
EAN-code installatie:	541 44	Nr. teller:	34738727	Index:	26314 kWh
Installateur:	/				
BTW-nr.:	/	Of ID-kaartnr:	/	Uitgereikt te:	/ op /
Agent-bezoeker:	Jonas De Witte				Datum onderzoek: 23/07/2019

Aard van het onderzoek

Overeenkomstig de voorschriften van het Algemeen Reglement op de Elektrische Installaties (A.R.E.I.) - Interne procedure QPRO/ELE/001	
Type keuring:	Art. 276bis Verkoop van een wooneenheid
Bijkomende info:	/
Herkeuring op:	/
Bescherming tegen elektrische schokken bij onrechtstreekse aanraking: Art. 86 Huishoudelijke lokalen of plaatsen (net TT - voeding van de elektrische installatie via elektrische teller)	

Algemene gegevens elektrische installatie

Nominale spanning:	1 x 230V	Max nominale stroom:	40 A	Nominale stroom hoofdbeveiliging:	50,00
Voedingsleiding hoofdbord:	2X10 mm ²	Type:	VOB		
Aardelektrode:	Niet vast te stellen			Sectie:	/
				Aardgeleider:	/
Hoofddifferentieel - In:	Geen	Gevoeligheid DI:		Aantal polen:	
Extra hoofddifferentieel(s):		Gevoeligheid DI :	30 mA	Aantal polen:	4
Bijkomende differentieel - In:	40 A				
Extra bijkomende differentieel(s):	/				
Aantal eindstroombanen:	9	Aantal borden:	1		

Metingen & controles

Aardspreidingsweerstand:	/ Ohm	Bescherming onrechtstreekse aanraking:	Niet in orde	Hoofddifferentieel verzegeld:	Niet in orde
Algemeen isolatieniveau:	4.87 MOhm	Werkning differentieel - Testknop:	In orde	Staat vast elektrisch materiaal:	Niet in orde
Aardingscontinuïteit:	Niet in orde	Werkning differentieel - Foutlus:	In orde	Schema's vs. uitvoering:	Afwezig
Bescherming rechtstreekse aanraking:	Niet in orde				

Besluit :**DE INSTALLATIE VOLDOET NIET AAN HET AREI**

De installatie dient opnieuw gecontroleerd te worden vóór:

18 maanden na ondertekening akte Door hetzelfde organisme (*)

AANTAL BIJLAGEN

Situatieschema's: Nee
Eendraadsschema's: Nee
Plan uitwendige invloeden: NVT
Andere: /

DE AGENT BEZOEKER:

De witte ?

Visum van de verdeler:

Visum controle organisme

ACA vzw - Erkend Controle Organisme
Meensesteenweg 338 - 8800 Roeselare
BTW BE 0811.407.869
Tel. 051/20 00 02 - Fax 051/20 10 02
info@acavzw.be - www.acavzw.be

Dit verslag dient bewaard te worden in het dossier van de elektrische installatie (en moet indien van toepassing voorgelegd worden aan de Interne dienst voor Preventie en Bescherming op het werk en aan het Comité voor Preventie en Bescherming op het werk). Bovendien dient dit dossier elke aangebrachte wijziging te vermelden. Iedere belangrijke wijziging of belangrijke uitbreiding van de elektrische installatie moet voor ingebruikname onderworpen worden aan een gelijkvormigheidsonderzoek. De Federale Overheidsdienst die Energie onder zijn bevoegdheid heeft, dient bij ieder ongeval, rechtstreeks of onrechtstreeks te wijten aan elektriciteit waarbij personen betrokken zijn, ingelicht te worden.
(*) De werken, nodig voor de inbreuken te doen verdwijnen, moeten zonder vertraging uitgevoerd worden en alle maatregelen moeten getroffen worden opdat de in overtreding zijnde installatie, indien ze in dienst blijft, geen gevaar vormt voor personen of goederen. Indien bij het nieuw controlebezoek, na max 1 jaar, de overtredingen niet verdwenen zijn, moet het erkend organisme een kopie van het proces-verbaal van het controlebezoek overmaken aan de Algemene Directie Energie die belast is met het hoog toezicht.

Beschrijving van de stroombanen

BORD APP
1P AUT 16A 6X / 20A 8X / 32A 2X
2P AUT 16A 1X

VASTSTELLINGEN: Opmerkingen

- AC : Het is aangeraden om hoofdequipotentiale verbindingen te voorzien voor gas- en waterinstallatie.
- AD : Deze controle omvat enkel de zichtbare delen van de installatie.
- AD2 : De uitgevoerde controle is een momentopname. Dit keuringsattest is slechts een weerspiegeling van de elektrische installatie op het ogenblik van de keuring.
- B : Het is niet uitgesloten dat er bijkomende inbreuken worden vastgesteld bij voorleggen van de schema's.
- K : Een afzonderlijke differentieelstroominrichting met een gevoeligheid van 30mA voor de installatie van badkamer(s), wasmachine, vaatwasmachine, droogkast of gelijkaardige toestellen is aangeraden.
- K0 : (installaties < 01/10/1981) Indien de kring van de badkamer niet geschakeld is na een bijkomende differentieelstroominrichting met een gevoeligheid van maximaal 30mA, wordt het volume 2 van de badkamer uitgebreid tot 1m ten opzichte van de rand van bad en/of douche (in plaats van 0,60m).
- U : Minimaal drie exemplaren van de elektrische schema's dienen aanwezig te zijn.
- X : De aardspreadsweerstand kon niet gemeten worden. Deze dient bij voorkeur kleiner te zijn dan 30 ohm.

VASTSTELLINGEN: Inbreuken

Inbreuken - Schema's en plannen:

- 1.01. : Eéndraadschema van de installatie is te voorzien of te vervolledigen. (art 16, 268, 269)
- 1.01A. : Het ééndraadschema moet verplicht volgende vermeldingen bevatten: de spanning en de aard van de stroom, de uitvoerder van de elektrische installatie (naam en BTW-nummer, of bij ontstentenis daarvan, het nummer, de uitreikingsdatum en de gemeente van de ID-kaart) en zijn of haar handtekening, het adres van de installatie, de naam van de eigenaar en zijn of haar handtekening, en de datum van opmaak van het schema.
- 1.02. : Situatieschema van de installatie is te voorzien of te vervolledigen. (art 269)
- 1.02A. : Het situatieschema moet verplicht volgende vermeldingen bevatten: de uitvoerder van de elektrische installatie en zijn of haar handtekening, het adres van de installatie, de naam van de eigenaar en zijn of haar handtekening, en de datum van opmaak van het schema.

Inbreuken - Metingen:

- 2.04. : Continuïteit van equipotentiale geleiders en/of beschermingsgeleiders is niet gewaarborgd. (art 70.05, 85.08)

Inbreuken - Aardingsinstallatie:

- 3.04. : Aardingsonderbreker ontbreekt of is moeilijk of niet bereikbaar. (art 15.01, 70.05)
- 3.12. : Contactdozen: de aardingspen dient aangesloten te worden op de aarding van de installatie. (art 86.03)

Inbreuken - Verdeelborden:

- 4.12. : De doorsnede van de verdeelrails en verbindingen in het bord zijn onvoldoende. (art 116, 117)

Inbreuken - Differentieelstroominrichtingen:

- 5.01. : Aan het begin van de installatie ontbreekt een verzegelbare algemene differentieelstroominrichting. (art 86.07)
- 5.03. : De nominale stroomsterkte van de differentieelschakelaar dient aangepast te zijn aan de overstroombeveiliging. (art 85.02, 116)

Extra inbreuken en/of bijkomende uitleg:

2.4/3.12 BIJ TELLER

BIJLAGE – ELEKTRISCHE INSTALLATIE OP LAAGSPANNING EN ZEER LAGE SPANNING
Algemene gegevens

Bijlage aan verslag nr.:	512401726	Nominale spanning: 1 x 230V
Plaats van het onderzoek:	Prinsenlaan 8 2de V 0201 , 8400 OOSTENDE	
Eigendom van:	/	
Agent-bezoeker:	Jonas De Witte	Datum onderzoek: 23/07/2019

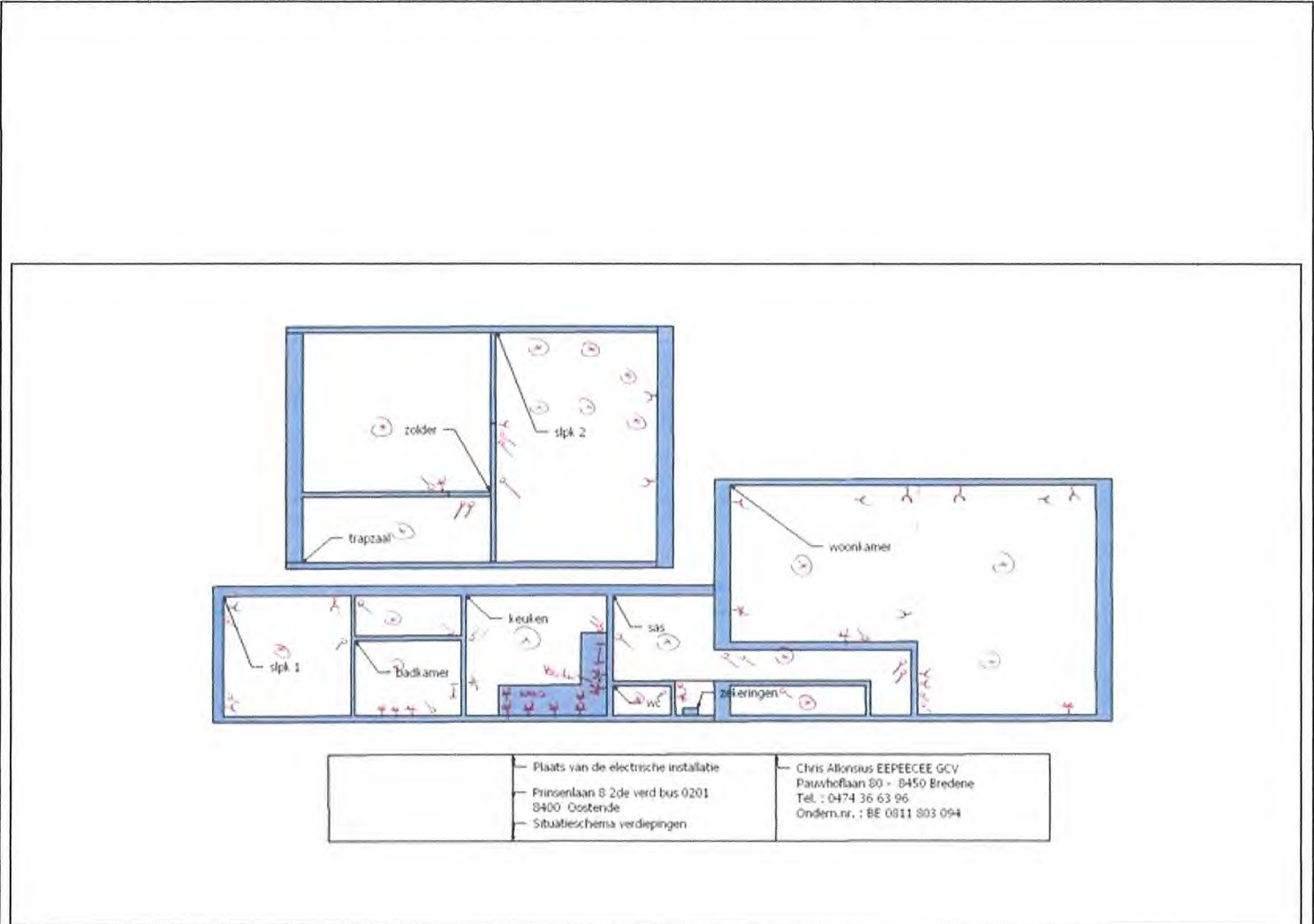
Vereenvoudigd situatieschema (Art. 276bis) of foto/schema van de (elektrische) installatie

<ul style="list-style-type: none"> — Plaats van de elektrische installatie — Prinsenlaan 8 2de verd bus 0201 — 8400 Oostende — Situatieschema verdiepingen 	<ul style="list-style-type: none"> — Chris Alonius EEPPEEE GCV — Pauwhebaan 80 - 8450 Bredene — Tel. : 0474 36 63 96 — Ondern.nr. : BE 0811 803 094
--	---

Handtekening aanvrager:

Handtekening agent-bezoeker:

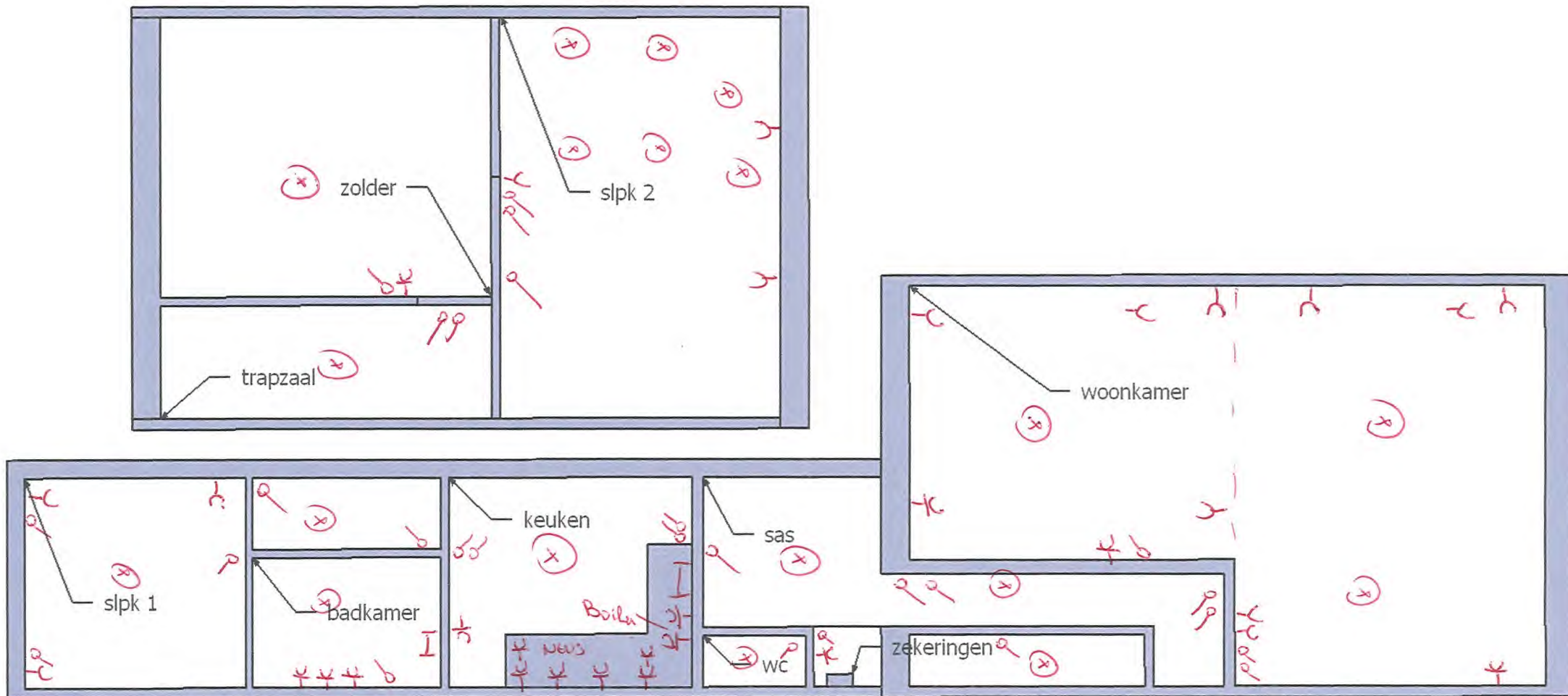

	<p>— Plaats van de elektrische installatie</p> <p>— Prinsenlaan 8 2de verd bus 0201 8400 Oostende</p> <p>— Situatieschema verdiepingen</p>	<p>— Chris Allonsius EEPEECE GCV</p> <p>Tel. : 0474 36 63 96</p> <p>Ondern.nr. : BE 0811 803 094</p>
--	--	--