

**MATERIALEN :**  
 gevelstenen : handvorm - donkergrijs  
 ramen : aluminium - grijs  
 dak : pannen - antraciet  
 R.W.-afvoer : zink  
 dorpels : graniet

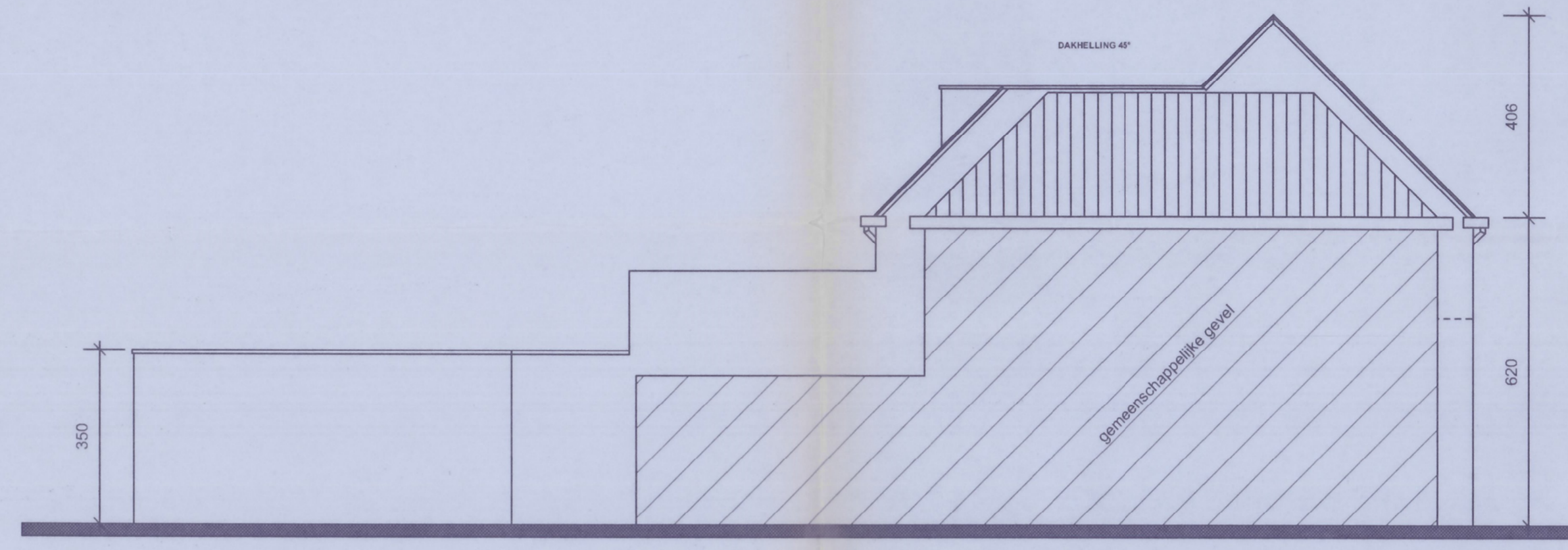

LINKERGEVEL  
1/100

VOOR AKKOORD INPLANTING  
 AANPALENDE EIGENAARS  
 naam en handtekening + adres

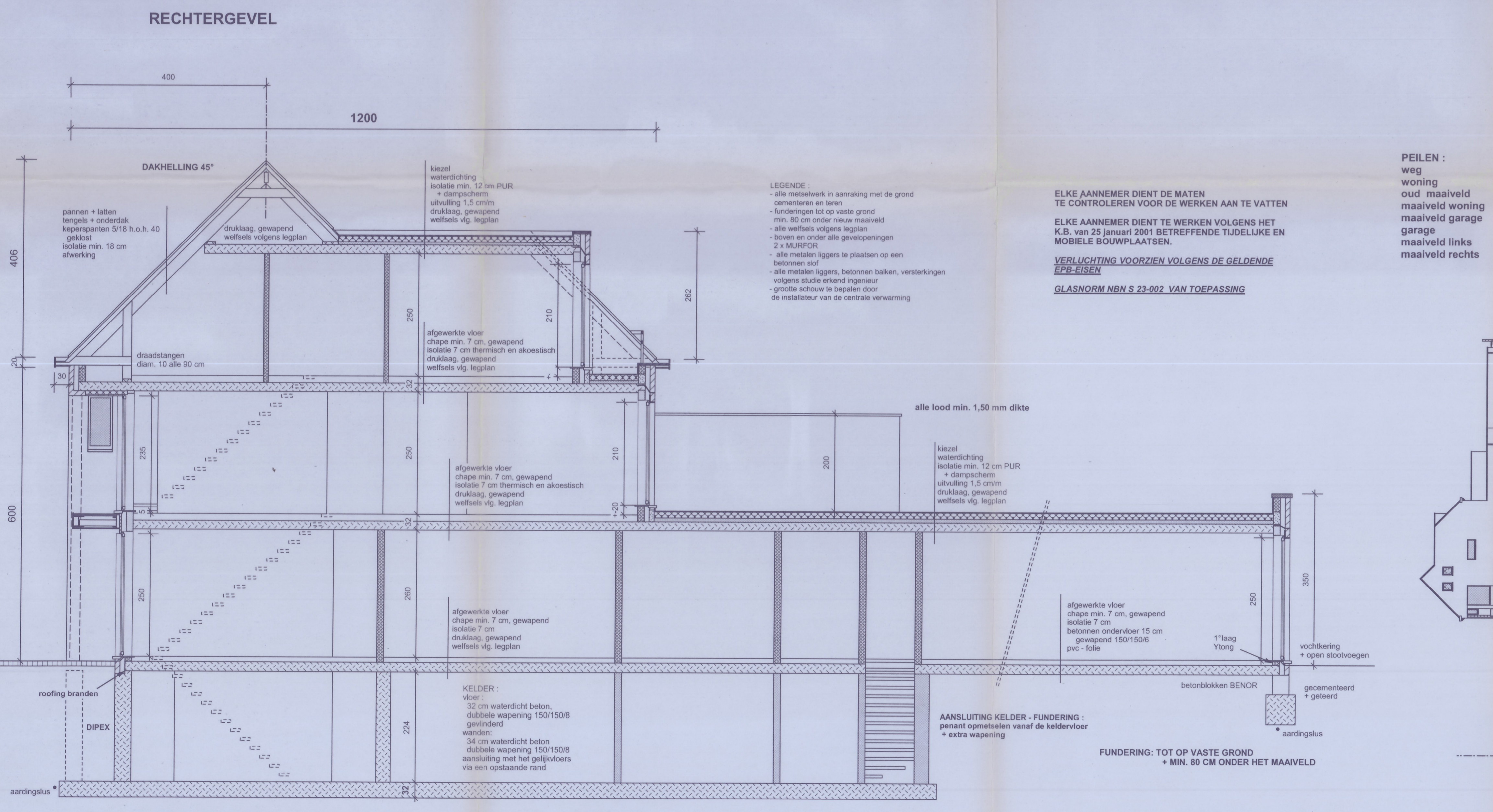

**LEGENDE**  
 - alle metselwerk in aanraking met de grond  
 cementeren en telen  
 - funderingen tot op vaste grond  
 min. 80 cm onder nieuw maaiveld  
 - alle welfaats volgens legplan  
 - boven en onder alle geveksperingen  
 2 x MURFOR  
 - alle metalen liggers te plaatsen op een  
 betonnen aaf  
 - alle metalen liggers, betonnen balken, versterkingen  
 volgens studie erkend ingenieur  
 - grootte schouw te bepalen door  
 de installateur van de centrale verwarming

ELKE AANNEMER DIENT DE MATEN  
 TE CONTROLEREN VOOR DE WERKEN AAN TE VATTEN  
 ELKE AANNEMER DIENT TE WERKEN VOLGENS HET  
 K.B. van 25 januari 2001 BETREFFENDE TIJDLIJKE EN  
 MOBIELE BOUWPLAATSEN.  
 VERLICHTING VOORZIEN VOLGENS DE GELDENDE  
 EPB-EISEN  
 GLASNORM NBN S 23-002 VAN TOEPASSING

**PEILN :**  
 weg 0.00  
 woning +0.25  
 oud maaiveld 0.00  
 maaiveld woning +0.15  
 maaiveld garage +0.15  
 garage +0.20  
 maaiveld links +0.15  
 maaiveld rechts +0.15

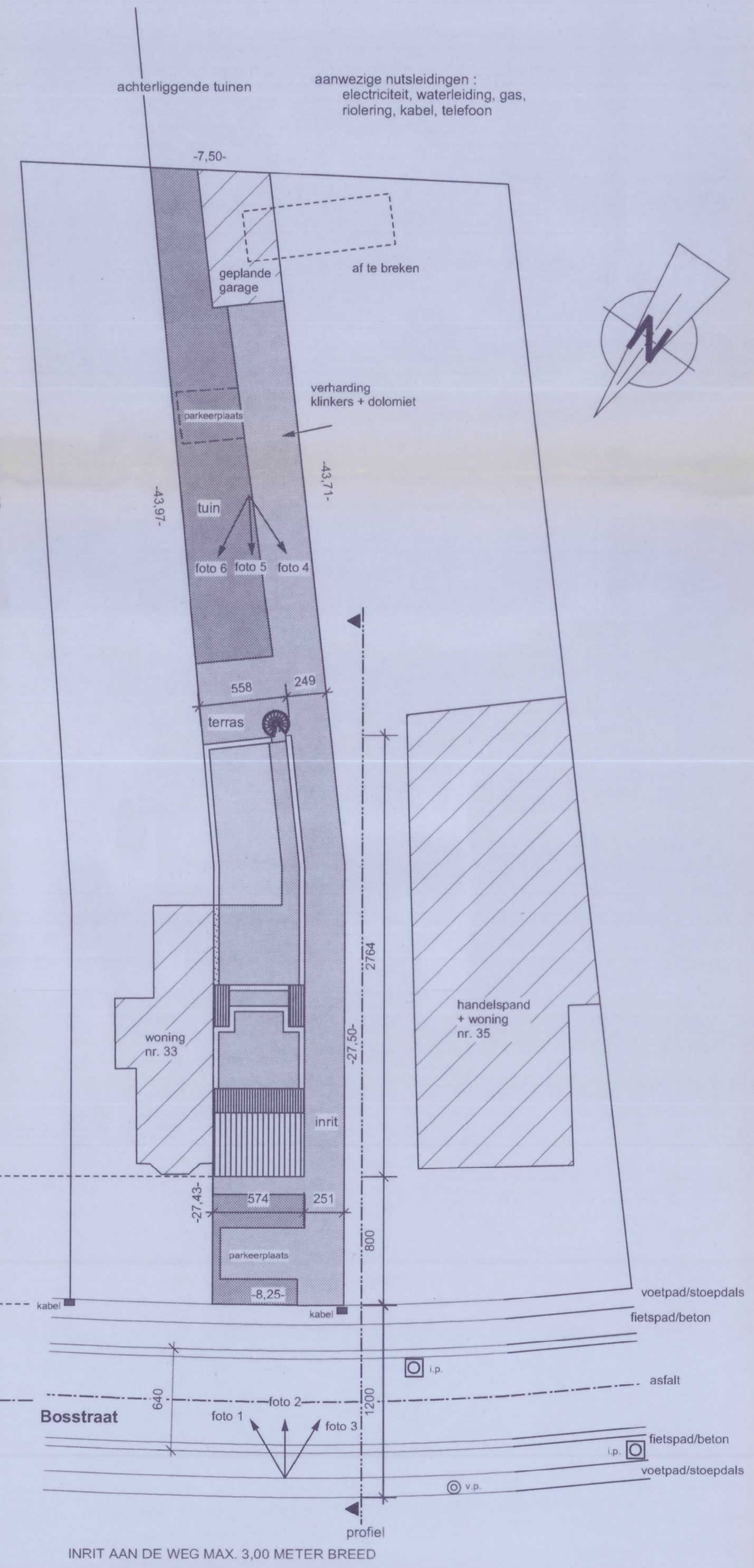

INPLANTING 1/250

INPLANTING 1/250

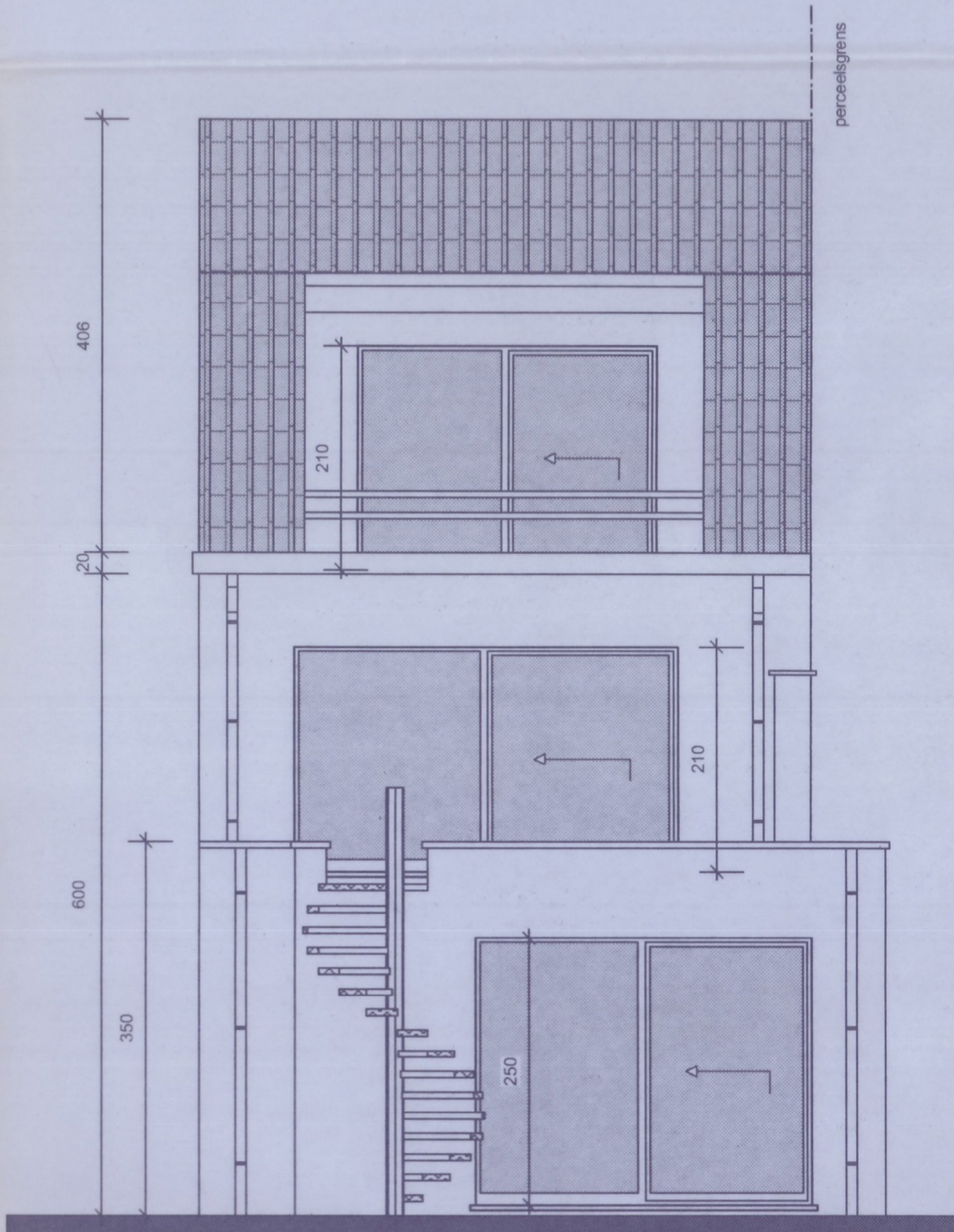

ACHTERGEVEL

DE ARCHITECT NEEMT GEEN ENKELE VERANTWOORDELIJKHEID  
 INDIEN HET DOOR DE GEMEENTE GOEDGEKEURD PLAN  
 NIET GEVOLGD WORDT.

aanvraag tot :		
HET BOUWEN VAN EEN WONING met KANTOOR + BOVENLIGGENDE APPARTEMENT		
OPDRACHTGEVER :		
Dhr. SANDER SEVENS RUITERSTRAAT 49 3930 HAMONT - ACHEL		
provincie : LIMBURG	advies :	
stad : HAMONT - ACHEL		
ligging : BOSSTRAAT		
kadastraal : 1 <sup>o</sup> Afd. Sie C nr. 679 N3 BPA "Hamont - Centrum"		
ARCHITECT :	PAUL COX NIEUWSTRAAT 17 3910 NEERPELT tel. 011-64.81.20	
achtergevel rechtergevel linkergevel doorsnede inplanting profiel	getekend : februari 2010 STAD HAMONT-ACHEL gevegd bij ons besluit 27 MEI 2010 referentie 2010/000 30	aannemer
		bouwaanvraag
SCHAAL : 1/50	DOSSIER: 0523-SS1	BLAD: 2/2