

DC à la carte



Sint-Janstraat (A3/26) 9/ 13, 3583 Paal

[Locatie](#)

[Omgeving](#)

[Kadaster](#)

[Gewestplan](#)

[Water](#)

[Natuur](#)

[Recht van voorkoop](#)

[Onroerend erfgoed](#)

[Historische kaarten](#)

Dossier: 00-01-1761/001

Locatie

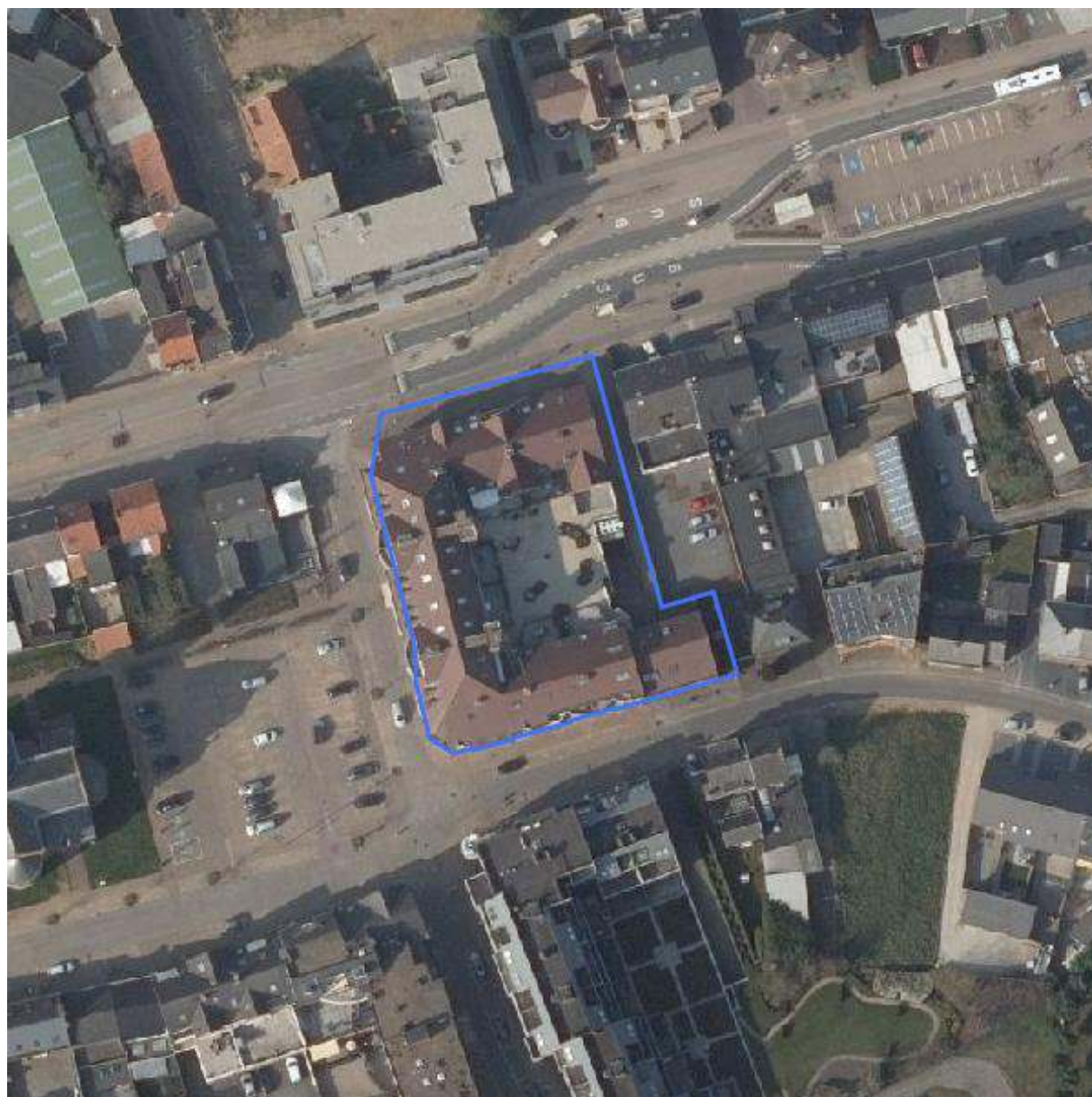

Dossier: 00-01-1761/001

Omgeving



Dossier: 00-01-1761/001

Kadaster



eservices.minfin.fgov.be

Dossier: 00-01-1761/001

Gewestplan



[Gewestplan legende](#)

Dossier: 00-01-1761/001

Water

Overstromingsgevoelige gebieden (2017)



Risicozones overstrooming (2017)



Dossier: 00-01-1761/001

Recent overstromde gebieden (2017)



 Natuur

Bos (bosreferentielaag 2000 + digitale boswijzer 2018)



Groenkaart Vlaanderen (2018)



Dossier: 00-01-1761/001

Sint-Janstraat (A3/26) 9/ 13, 3583 Paal

Boskartering 1990



Digitale boswijzer 2015



Dossier: 00-01-1761/001

Sint-Janstraat (A3/26) 9/ 13, 3583 Paal

Digitale boswijzer 2012



Digitale boswijzer 2009



Dossier: 00-01-1761/001

Sint-Janstraat (A3/26) 9/ 13, 3583 Paal

VEN en IVON



- Grote Eenheid Natuur
- Grote Eenheid Natuur in ontwikkeling
- Natuurverwevingsgebied

www.geopunt.be

Jachtterreinen



- Jachtterrein

www.geopunt.be

Dossier: 00-01-1761/001

Recht van voorkoop

Vlaams voorkooprecht



Recht van voorkoop afbakening



-  RWW Speciale beschermingszone natuur
-  RWW Waterwegen en Zeekanaal NV
-  RWW nv De Scheepvaart
-  IWB Oeverzone
-  IWB Overstromingsgebied
-  RWW Natuurreservaat
-  RWW Ruilverkaveling uit kracht van wet
-  RWW Ruilverkaveling grote infrastructuurwerken
-  RWW Havengebied
-  RWW Landinrichting
-  Natuurinrichtingsproject
-  RWW Vlaams Ecologisch Netwerk
-  RWW Ruimtelijk Uitvoeringsplan
-  RWW Bijzonder gebied Vlaamse Wooncode

www.geopunt.be

Dossier: 00-01-1761/001

Onroerend erfgoed

Beschermd onroerend erfgoed



- Beschermde archeologische site
- Beschermde landschap
- Beschermde monument
- Overgangszones
- Beschermde stads- en dorpsgezicht

Vastgestelde inventarissen



- Vastgestelde afgebakende archeologische zone
- Item uit de vastgestelde inventaris bouwkundig erfgoed
- Vastgestelde inventaris houtig erfgoed
- Vastgestelde inventaris park en tuin
- Single symbol

Dossier: 00-01-1761/001

Wetenschappelijke inventarissen



Unesco werelderfgoed

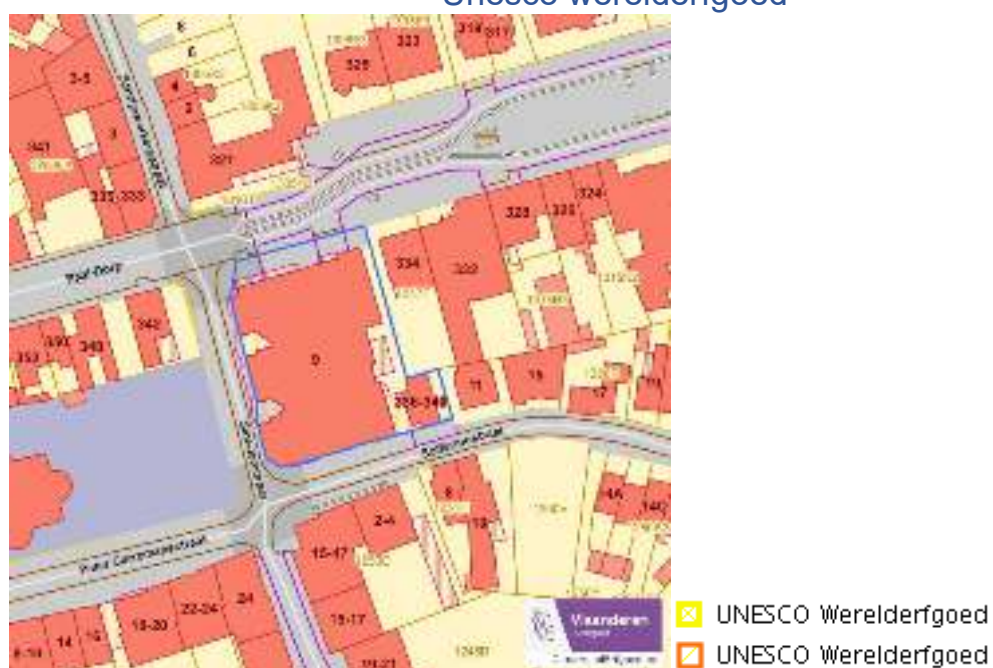

Historische kaarten

Atlas der Buurtwegen (ca 1840)

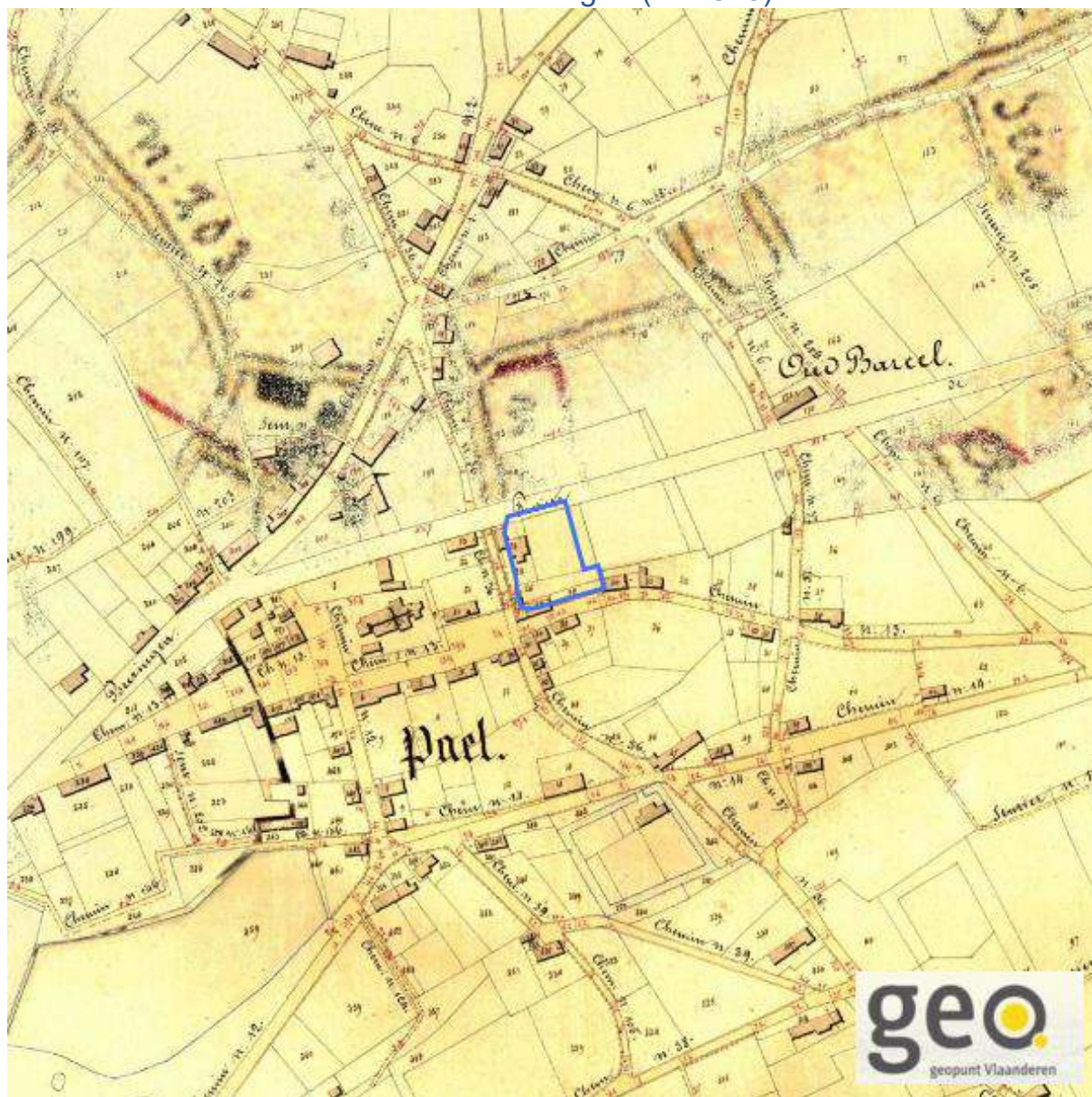

www.geopunt.be

Dossier: 00-01-1761/001